TILSTANDSRAPPORT

HYUNDAI KONA / OSE 2WD **TESTDATO: 17.11.2026** **KODE: 2177434**

ED41432	80 260 KM	09.12.2021 Førstegang registrert	Elektr.

CHASSISNR: TMAK581GFNJ044806	**BRUKTIMPORT:** Nei
KJØRETØY: Personbil	**FRIST FOR PKK:** 09.12.2027

NBF Tilstandsrapport er utarbeidet av Norges Bilbransjeforbund og Forbrukerrådet.

NBF Tilstandsrapport gir en detaljert beskrivelse av bilens tilstand, og gir den som kjøper bilen økt trygghet ved kjøpet. Rapporten utarbeides av teknisk kyndig personell, som gjør en grundig kontroll og inspeksjon.

Tilstandsrapporten beskriver bilens tilstand på testtidspunktet hensyntatt bilens alder og kilometerstand, med det utstyret som er i og på bilen.

Se mer om forutsetningene for vurderingen og andre vilkår på siste side.



OPPSUMMERT STATUS PÅ KJØRETØY

Ingen anmerkning Anmerkning(er)

IDENTITET ✓	ASSISTENTSYSTEMER OG DIAGNOSE ✓
EKSTERIØR ✓	LYS ✓
MOTOR ✓	HJULOPPHENG/STYRING ✓
BREMSER ✓	GIR OG DRIVLINJE ✓
INTERIØR ✓	OPPLYSNINGER/KLARGJØRING ✓



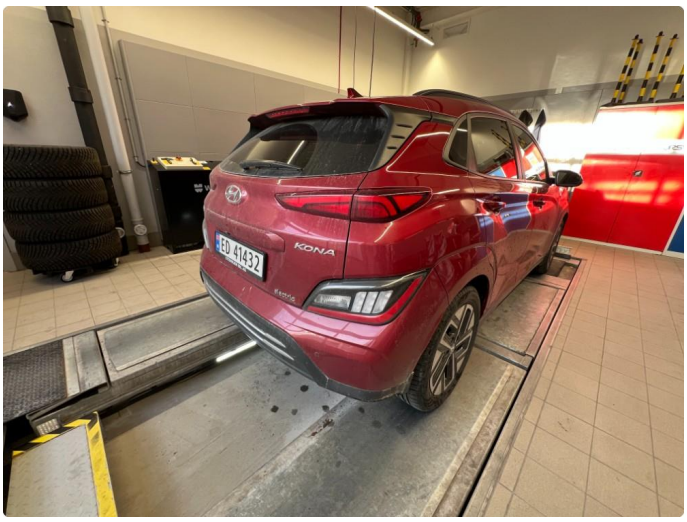
KONA


HYUNDAI


P
km/h
CHARGE
POWER
431 km
14.3 kWh/100km
80260 km


Hyundai teknisk klargjøring (PDI)
PDI-kontroll utført i henhold til Hyundais standard.
Radio-navigasjonsoppdatering
Service- og sikkerhetskampanjer
Godkjent lakkontroll
Dato: 8/9 22
Kartversjon: 2022
Kilometerstand: 14164
Stempel:
KOMPLETT SERVICEHISTORIKK
KSH
NO13608
NORGE
Arbeidsordrenummer: 50184061
Signatur:
Første ordinære vedlikehold (Hva som inntreffer først)
Dato: 09-2023
Kilometerstand: 30 000
26 Service- og garantihefte


Hyundai originalservice
Service utført i henhold til Hyundais serviceprogram.
Kilometerbasert service
Tidsbasert service
Radio-navigasjonsoppdatering
Service- og sikkerhetskampanjer
Godkjent lakk- og karosserikontroll Ja Nei
Dato: 24/07-24
Kartversjon: 06-11-2023
Kilometerstand: 45756
Stempel:
KOMPLETT SERVICEHISTORIKK
KSH
NO13608
NORGE
Arbeidsordrenummer: 50209981
Signatur:
Neste service (Hva som inntreffer først)
Dato: 07-2025
Kilometerstand: 60756
Service- og garantihefte 27

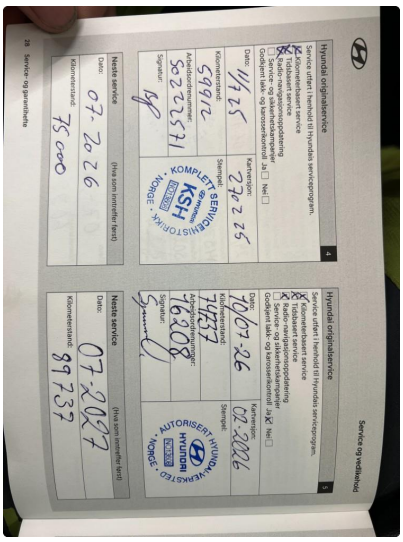

Service og vedlikehold

Hyundai originalservice 4

Service utført i henhold til Hyundais serviceprogram.

- ☒ Kilometerbasert service
- ☒ Tidsbasert service
- ☐ Radio-navigasjonsoppdatering
- ☐ Service- og sikkerhetskampanjer
- Godkjent lakk- og karosserikontroll Ja ☐ Nei ☐

Dato: 11/7 25 | Kartverkjon: 27 02 25

Kilometerstand: 59912 | Stempel: KOMPLETT SERVICEINSTITUTT · KSH · NORGE

Arbeidsordrenummer: 50222571

Signatur: [signature]

Neste service (Hva som inntreffer først)

Dato: 07-2026

Kilometerstand: 75 000

Hyundai originalservice 5

Service utført i henhold til Hyundais serviceprogram.

- ☒ Kilometerbasert service
- ☒ Tidsbasert service
- ☒ Radio-navigasjonsoppdatering
- ☐ Service- og sikkerhetskampanjer
- Godkjent lakk- og karosserikontroll Ja ☒ Nei ☐

Dato: 16/07-26 | Kartverkjon: 02-2026

Kilometerstand: 74237 | Stempel: AUTORISERT HYUNDAI VERKSTED · HYUNDAI · NORGE

Arbeidsordrenummer: 16208

Signatur: [signature]

Neste service (Hva som inntreffer først)

Dato: 07-2027

Kilometerstand: 89737

28 Service- og garantihefte

KJØRETØYDATA

ANTALL NØKLER	2	**ANTALL LADEKABLER**	1
TIDLIGERE STØRRE SKADE	Nei	**TIDLIGERE BRUK**	Normal bruk

PRØVEKJØRING

PRØVEKJØRT	HASTIGHET	TESTFORHOLD
Ja	80	Tørt

DEKK OG BREMSER

PRODUKSJONSDATO SOMMERDEKK	Uke 5, 2025	**PRODUKSJONSDATO VINTERDEKK**	Uke 45, 2021

	VENSTRE FORAN	HØYRE FORAN	VENSTRE BAK	HØYRE BAK
MØNSTERDYBDE SOMMERDEKK (MM)	**6,5**	**6,5**	**6,5**	**6,5**
MØNSTERDYBDE VINTERDEKK (MM)	**5**	**5**	**5**	**5**

SERVICEINFORMASJON

KOMPLETT HISTORIKK	ELEKTRONISK SERVICEHEFTE
Ja	Nei

SISTE SERVICEDATO	KILOMETERSTAND
10.07.2026	74737

SERVICER UTFØRT	KILOMETERSTAND
08.09.2022	14104
24.07.2024	45756
11.07.2025	59912
10.07.2026	74737

KOMMENTAR

Normal slitasje, bruksmerker og kosmetiske forhold må forventes ut fra bilens alder og kilometerstand. Større skade betyr skade over 60% av bilens verdi. Mindre skader på felger og karosseri kan forekomme. Serviceintervall er 15.000km/12mnd. Neste service er i Juli 2027 eller ved 89.000km.

Kontrollert | Ikke kontrollert | Kontrollert, anmerkning

IDENTITET
- Kjennemerke
- Understellsnummer
- Dokumentasjon utstyr/godkjenning
- Nøkler

ASSISTENTSYSTEMER OG DIAGNOSE
- Kamera
- Sensor
- Systemfunksjoner
- Diagnose
- Prøvekjøring

EKSTERIØR
- Lakk
- Antirustbehandling
- Under bil
- Panser
- Dører
- Bakluke
- Låser/tyverisikring
- Skjermer
- Speil
- Korrosjon
- Vinduspussere/-spyler
- Verktøy/nødutstyr
- Dekk/Felger
- Hjulmuttere/-bolter
- Døråpning
- Terskler/innlastningssone
- Støtfanger
- Grill
- Tak
- Frontvindu
- Vinduer
- Kanal
- Stolpe
- Alle flater
- Ladeluke/tanklokk

LYS
- Lys foran
- Lys bak
- Markeringslys
- Retningslys
- Nødsignallys
- Parkeringslys
- Refleks
- Andre lys

MOTOR
- Batteri(er)
- El/hybrid batteripakke
- Elektroniske styresystemer
- Lekkasjer
- Motorfester/-demper
- Service
- Startmotor
- Trekkraft

HJULOPPHENG/STYRING
- Retningsstabilitet/selvoppretting
- Ratt/styringsmekanisme
- Hjullager
- Fjærer/støtdemper
- Ledd
- Stabilisatorer/stag
- Forstilling
- Bakstilling

BREMSER
- Bremsefunksjon
- Parkeringsbrems
- Bremsekraftforsterker
- Bremsevæske
- Lekkasjer
- Rør/slanger
- Skiver
- Bremseskjold

GIR OG DRIVLINJE
- Girkasse
- Differensial
- Aksler
- Fordelingskasse

INTERIØR
- Dashbord
- Instrumenter og brytere
- Midtkonsoll/midtarmlene
- Dørtrekk
- Seter
- Taktrekk
- Tepper/bekledning
- Vindusheiser
- Bilbelte
- Varme/AC/Klima
- Signalhorn/Lydsignal
- Multimedia
- Multifunksjonsratt
- Ratt
- Deksel

OPPLYSNINGER/KLARGJØRING
- Opplysninger
- Interiør
- Øvrig utstyr/klargjøring
- Annet

Det tas forbehold om mulige avvik i kontrollpunktene avhengig av biltype og modellvariant

Vilkår, tilstandsrapport

Hva som er vurdert, forutsetninger for vurderingen

Tilstandsrapporten beskriver bilens tilstand på testtidspunktet med det utstyret som var i og på bilen.

Den tekniske vurderingen av bilen er gjort med utgangspunkt i bilens alder og kjørelengde. Rapporten beskriver om bilens tilstand vurderes som normal ut fra bilens alder og kjørelengde og/eller om det er anmerkninger eller øvrige kommentarer. Kontrollpunktene som er vurdert er listet opp i rapporten.

Bilen er ikke demontert ved vurderingen, og tilstandsrapporten påpeker dermed ikke eventuelle feil som kun kan avdekkes ved demontering eller ved lengre tids bruk ut over ordinær prøvekjøring.

Kapasiteten på driftsbatteriet på el- og hybridbiler er ikke målt, og er derfor ikke en del av tilstandsrapport

Feilmeldinger som bilens produsent har gitt tilgang til og som er tilgjengelige på vurderingstidspunktet/testtidspunktet er avlest. Avlesing av feilmeldinger skjer med tilgjengelig diagnoseutstyr. Ved usikkerhet omkring feilkodene anbefales videre undersøkelser.

Bilen er prøvekjørt, men kun ved en kortere tur. Tekniske egenskaper ved bilen som forutsetter spesielle kjøreforhold er kun vurdert om kjøreforholdene på vurderingstidspunktet gjorde dette mulig.

Periodiske feil og avvik for eksempel ved oljeforbruket på fossile biler kan forekomme uten at dette kan avdekkes, ettersom vurderingen kun gir et øyeblikksbilde av bilens tilstand.

Sted og Dato	Sted og Dato
Signatur selger	Signatur kjøper

Selger og kjøper bekrefter med sine underskrifter at ved inngåelsen av kjøpsavtalen ble tilstandsrapporten gjennomgått med kjøper, og at det spesielt ble informert om avvik fra kravene i forbrukerkjøpslovens § 15 i de tilfeller slike fremkommer i rapporten, og at kjøper aksepterer disse avvikene.