

BMW 225XE IPERFORMANCE 4WD
TESTDATO: 20.06.2024
KODE: 1443257

KJ35633	105 257 KM	21.03.2018 Førstegang registrert	Bensin hybrid - Ladbar hybrid
----------------	-------------------	--	---

CHASSISNR: WBA2C7109J7A74565	BRUKTIMPORT: Nei
KJØRETØY: Personbil	FRIST FOR PKK: 31.03.2026

NBF Tilstandsrapport er utarbeidet av Norges Bilbransjeforbund og Forbrukerrådet.

NBF Tilstandsrapport gir en detaljert beskrivelse av bilens tilstand, og gir den som kjøper bilen økt trygghet ved kjøpet. Rapporten utarbeides av teknisk kyndig personell, som gjør en grundig kontroll og inspeksjon.

Tilstandsrapporten beskriver bilens tilstand på testtidspunktet hensyntatt bilens alder og kilometerstand, med det utstyret som er i og på bilen.

Se mer om forutsetningene for vurderingen og andre vilkår på siste side.

OPPSUMMERT STATUS PÅ KJØRETØY
✓ Ingen anmerkning 🔍 Anmerkning(er)

IDENTITET ✓	ASSISTENTSYSTEMER OG DIAGNOSE ✓
EKSTERIØR 🔍	LYS ✓
MOTOR ✓	HJULOPPHENG/STYRING ✓
BREMSER ✓	GIR OG DRIVLINJE ✓
INTERIØR ✓	OPPLYSNINGER/KLARGJØRING ✓

Punkt	Beskrivelse	Plassering
1. EKSTERIØR		
1.1 Panser	2 små bulker panser.	
1.2 Dører	Flere bulker dør høyre foran.	høyre foran
1.3 Dører	Rust/korrosjon bakkant nedre del dør venstre foran	
1.4 Skjermer	2 små bulker skjerm venstre foran.	
1.5 Skjermer	Steinsprut med rust hjulbue skjerm høyre foran.	
1.6 Skjermer	Minibulk skjerm høyre bak.	
1.7 Dekk/Felger	Riper i 2 vinterfelger.	høyre foran - høyre bak
1.8 Terskler/innlastningssone	Ripe dørstokk venstre	venstre
1.9 Tak	En bulk bakkant tak.	



1.1 2 små bulker panser.



1.2 Flere bulker dør høyre foran.



1.3 Rust/korrosjon bakkant nedre del dør venstre foran



1.4 2 små bulker skjerm venstre foran.



1.5 Steinsprut med rust hjulbue skjerm høyre foran.



1.6 Minibulker skjerm høyre bak.



1.7 Riper i 2 vinterfelger.



1.7 Riper i 2 vinterfelger.



1.8 Ripe dørstokk venstre



1.9 En bulk bakkant tak.

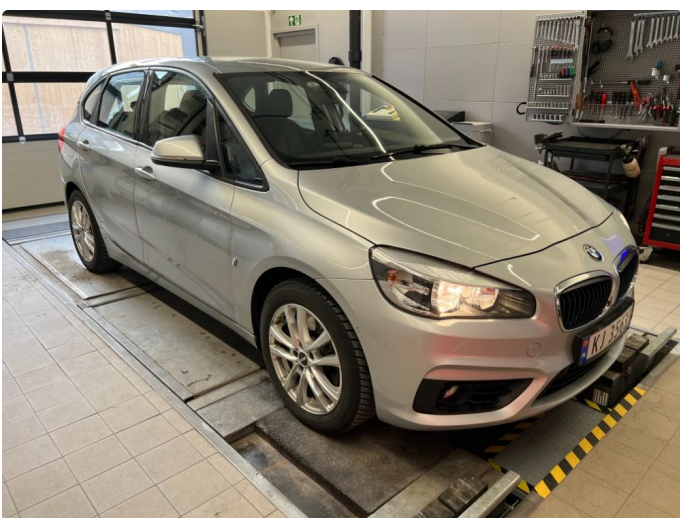

KJØRETØYDATA

ANTALL NØKLER	1	ANTALL LADEKABLER	1
TIDLIGERE STØRRE SKADE	Nei	TIDLIGERE BRUK	Normal bruk

PRØVEKJØRING

PRØVEKJØRT	HASTIGHET	TESTFORHOLD
Ja	80	Tørt

DEKK OG BREMSER

	VENSTRE FORAN	HØYRE FORAN	VENSTRE BAK	HØYRE BAK
MØNSTERDYBDE SOMMERDEKK (MM)	4	4	4	4
MØNSTERDYBDE VINTERDEKK (MM)	7	7	7	7

SERVICEINFORMASJON

KOMPLETT HISTORIKK	
Nei	
SISTE SERVICEDATO	KILOMETERSTAND
19.06.2024	106013

KOMMENTAR

Med større skade menes skade på mer enn 60% av bilens verdi på skadedato. Mindre skader og lakkeringeringer kan ha forekommet. Bruksmerker på felger og karosseri er normalt. Serviceintervall 30.000km/12mnd. Neste service v. 136.000km eller i Juni 2025

Kontrollert |
 Ikke kontrollert |
 Kontrollert, anmerking

IDENTITET

- Kjennemerke
- Understellsnummer
- Dokumentasjon utstyr/godkjenning
- Nøkler

ASSISTENTSYSTEMER OG DIAGNOSE

- Kamera
- Sensor
- Systemfunksjoner
- Diagnose
- Prøvekjøring

EKSTERIØR

- Lakk
- Antirustbehandling
- Under bil
- Panser
- Dører
- Bakluke
- Låser/tyverisikring
- Skjermer
- Speil
- Korrosjon
- Vinduspussere/-spyler
- Verktøy/nødutstyr
- Dekk/Felger
- Hjulmuttere/-bolter
- Døråpning
- Terskler/innlastningssone
- Støtfanger
- Grill
- Tak
- Frontvindu
- Vinduer
- Kanal
- Stolpe
- Alle flater
- Ladeluke/tanklokk

LYS

- Lys foran
- Lys bak
- Markeringslys
- Retningslys
- Nødsignallys
- Parkeringslys
- Refleks
- Andre lys

MOTOR

- Avgass
- Batteri(er)
- El/hybrid batteripakke
- Tenningsanlegg
- Drivstoffanlegg/-ledninger
- Dynamo/lading
- Eksosanlegg
- Elektroniske styresystemer
- Kjølssystem/vannpumpe
- Lekkasje
- Motorfester/-demper
- Oljenivå/røykutvikling
- Service
- Startmotor
- Trekkraft
- Turbo
- Ladeluftkjøler
- Kompressor
- Motor

HJULOPPHENG/STYRING

- Retningsstabilitet/selvoppretting
- Ratt/styringsmekanisme
- Hjullager
- Fjærer/støtdemper
- Ledd
- Stabilisatorer/stag
- Forstilling
- Bakstilling

BREMSER

- Bremsfunksjon
- Parkeringsbrems
- Bremskraftforsterker
- Bremsvæske
- Lekkasje
- Rør/slanger
- Skiver
- Bremseskjold

GIR OG DRIVLINJE

- Girkasse
- Differensial
- Clutch/kobling/svinghjul
- Aksler
- Fordelingskasse

INTERIØR

- Dashbord
- Instrumenter og brytere
- Midtkonsoll/midtarmlene
- Dørtrekk
- Seter
- Taktrekk
- Tepper/bekledning
- Vindusheiser
- Bilbelte
- Varme/AC/Klima
- Signalhorn/Lydsignal
- Multimedia
- Multifunksjonsratt
- Ratt
- Deksel

OPPLYSNINGER/KLARGJØRING

- Opplysninger
- Interiør
- Øvrig utstyr/klargjøring
- Annet

Det tas forbehold om mulige avvik i kontrollpunktene avhengig av biltype og modellvariant

Vilkår, tilstandsrapport

Hva som er vurdert, forutsetninger for vurderingen

Tilstandsrapporten beskriver bilens tilstand på testtidspunktet med det utstyret som var i og på bilen.

Den tekniske vurderingen av bilen er gjort med utgangspunkt i bilens alder og kjørelengde. Rapporten beskriver om bilens tilstand vurderes som normal ut fra bilens alder og kjørelengde og/eller om det er anmerkninger eller øvrige kommentarer. Kontrollpunktene som er vurdert er listet opp i rapporten.

Bilen er ikke demontert ved vurderingen, og tilstandsrapporten påpeker dermed ikke eventuelle feil som kun kan avdekkes ved demontering eller ved lengre tids bruk ut over ordinær prøvekjøring.

Kapasiteten på driftsbatteriet på el- og hybridbiler er ikke målt, og er derfor ikke en del av tilstandsrapport

Feilmeldinger som bilens produsent har gitt tilgang til og som er tilgjengelige på vurderingstidspunktet/testtidspunktet er avlest. Avlesing av feilmeldinger skjer med tilgjengelig diagnoseutstyr. Ved usikkerhet omkring feilkodene anbefales videre undersøkelser.

Bilen er prøvekjørt, men kun ved en kortere tur. Tekniske egenskaper ved bilen som forutsetter spesielle kjøreforhold er kun vurdert om kjøreforholdene på vurderingstidspunktet gjorde dette mulig.

Periodiske feil og avvik for eksempel ved oljeforbruket på fossile biler kan forekomme uten at dette kan avdekkes, ettersom vurderingen kun gir et øyeblikksbilde av bilens tilstand.

Sted og Dato

Sted og Dato

Signatur selger

Signatur kjøper

Selger og kjøper bekrefter med sine underskrifter at ved inngåelsen av kjøpsavtalen ble tilstandsrapporten gjennomgått med kjøper, og at det spesielt ble informert om avvik fra kravene i forbrukerkjøpslovens § 15 i de tilfeller slike fremkommer i rapporten, og at kjøper aksepterer disse avvikene.