



Teknisk test uten påkost

TESTDATO: 09.01.2025

MITSUBISHI MITSUBISHI ECLIPSE CROSS 4WD

 CH16584

 24 055 KM

 03.12.2021
Førstegang registrert

 Bensin
hybrid -
Ladbar
hybrid

CHASSISNR: JMBXDGL3WMZ011201

BRUKTIMPORT: Nei

KJØRETØY: Personbil

FRIST FOR PKK: 03.12.2025

Testen er en vurdering av kjøretøyets tilstand på testtidspunktet.

Punkter kjøretøyet er testet etter fremkommer under Punkter Kontrollert.

Feil funnet under testen vises under Anmerkninger.

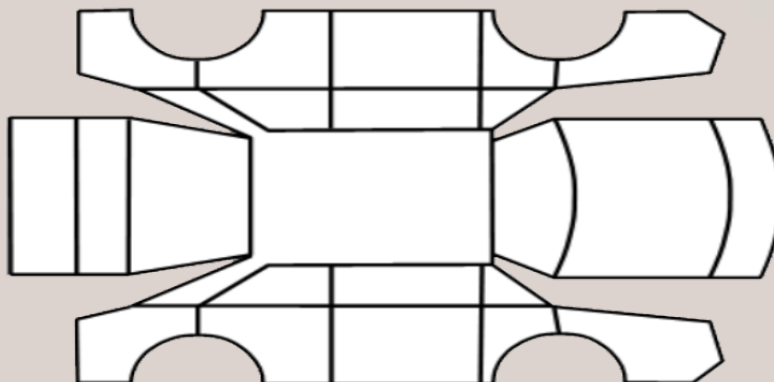

OPPSUMMERT STATUS PÅ KJØRETØY

 OK  Anmerkninger se neste side



IDENTITET



ASSISTENTSYSTEMER OG
DIAGNOSE



EKSTERIØR



LYS



MOTOR



HJULOPPHENG/STYRING



BREMSER



GIR OG DRIVLINJE



INTERIØR



OPPLYSNINGER/KLARGJØRING



KJØRETØYDATA

| | | | |
|-------------------------|-----|-------------------|-------------|
| ANTALL NØKLER | 2 | ANTALL LADEKABLER | 2 |
| TIDLIGERE STØRRE SKADE? | Nei | TIDLIGERE BRUK | Normal bruk |

PRØVEKJØRING

| | | |
|------------|-----------|--------------|
| PRØVEKJØRT | HASTIGHET | KJØREFORHOLD |
| Ja | 70 | Vått |

KLIMAANLEGG

| | | | |
|--------------------------------|-------|------------------------------|-------|
| TEMPERATUR INN TIL KLIMAANLEGG | -3,00 | TEMPERATUR UT AV KLIMAANLEGG | 24,00 |
|--------------------------------|-------|------------------------------|-------|

AKSLINGER : 2

SOMMERDEKK :

| | | | |
|------------|----------------------|------------|----------------------|
| SOMMERDEKK | PRODUKSJONSDATO DEKK | VINTERDEKK | PRODUKSJONSDATO DEKK |
| min-4 | | min-5 | |

VINTERDEKK :

SERVICEINFORMASJON

| | |
|--------------------|--------------------------|
| KOMPLETT HISTORIKK | ELEKTRONISK SERVICEHEFTE |
| Ja | Nei |
| SISTE SERVICEDATO | KILOMETERSTAND |
| 09.01.2025 | 24050 |
| SERVICER UTFØRT | KILOMETERSTAND |
| 02.12.2022 | 4701 |
| 15.12.2023 | 15041 |

REGISTERREIM

| |
|-----------|
| SKIFTET ? |
| Har ikke |

ROLLO / BAGASJEROMSSKJULER

| |
|----------------------------|
| ROLLO / BAGASJEROMSSKJULER |
| Ja |

KOMMENTAR

Ingen anmerkninger

Kontrollert |
 Ikke kontrollert |
 Kontrollert, anmerkning

Identitet

- Kjennemerke
- Understellsnummer
- Dokumentasjon utstyr/godkjenning
- Nøkler

Assistentsystemer og diagnose

- Kamera
- Sensor
- Systemfunksjoner
- Diagnose
- Prøvekjøring

Eksteriør

- Lakk
- Antirustbehandling
- Under bil
- Panser
- Dører
- Bakluke
- Låser/tyverisikring
- Skjermer
- Speil
- Korrosjon
- Vinduspussere/-spyler
- Verktøy/nødutstyr
- Dekk/Felger
- Hjulmuttere/-bolter
- Døråpning
- Terskler/innlastningssone
- Støtfanger
- Grill
- Tak
- Frontvindu
- Vinduer
- Kanal
- Stolpe
- Alle flater
- Ladeluke/tanklokk

Lys

- Lys foran
- Lys bak
- Markeringslys
- Retningslys
- Nødsignallys
- Parkeringslys
- Refleks
- Andre lys

Motor

- Avgass
- Batteri(er)
- El/hybrid batteripakke
- Tenningsanlegg
- Drivstoffanlegg/-ledninger
- Dynamo/lading
- Eksosanlegg
- Elektroniske styresystemer
- Kjølesystem/vannpumpe
- Lekkasjer
- Motorfester/-demper
- Oljenivå/røykutvikling
- Service
- Startmotor
- Trekraft
- Turbo
- Ladeluftkjøler
- Kompressor
- Motor

Hjuloppheng/styring

- Retningsstabilitet/selvoppretting
- Ratt/styringsmekanisme
- Hjullager
- Fjærer/støtdemper
- Ledd
- Stabilisatorer/stag
- Forstilling
- Bakstilling

Bremser

- Bremsefunksjon
- Parkeringsbrems
- Bremskraftforsterker
- Bremsvæske
- Lekkasjer
- Rør/slanger
- Skiver
- Bremseskjold

Gir og drivlinje

- Girkasse
- Differensial
- Clutch/kobling/svinghjul
- Aksler
- Fordelingskasse

Interiør

- Dashboard
- Instrumenter og brytere
- Midtkonsoll/midtarmlene
- Dørtrekk
- Seter
- Taktrekk
- Tepper/bekledning
- Vindusheiser
- Bilbelte
- Varme/AC/Klima
- Signalhorn/Lydsignal
- Multimedia
- Multifunksjonsratt
- Ratt
- Deksel

Opplysninger/klargjøring

- Opplysninger
- Interiør
- Øvrig utstyr/klargjøring
- Annet

Det tas forbehold om mulige avvik i kontrollpunktene avhengig av biltype og modellvariant