



Teknisk test uten påkost

TESTDATO: 05.11.2024

MITSUBISHI MITSUBISHI OUTLANDER 4WD

 CH11966

 52 508 KM

 17.03.2020
Førstegang registrert

 Bensin
hybrid -
Ladbar
hybrid

CHASSISNR: JMBXDGG3WLZ018515

BRUKTIMPORT: Nei

KJØRETØY: Personbil

FRIST FOR PKK: 17.03.2026

Testen er en vurdering av kjøretøyets tilstand på testtidspunktet.

Punkter kjøretøyet er testet etter fremkommer under Punkter Kontrollert.

Feil funnet under testen vises under Anmerkninger.

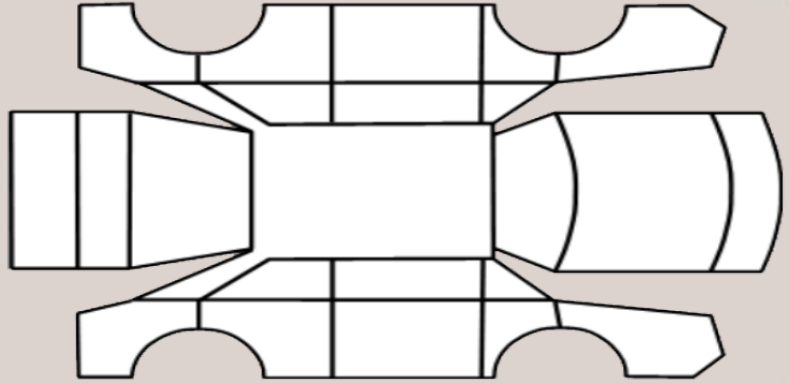

OPPSUMMERT STATUS PÅ KJØRETØY

 OK  Anmerkninger se neste side



IDENTITET



ASSISTENTSYSTEMER OG
DIAGNOSE



EKSTERIØR



LYS



MOTOR



HJULOPPHENG/STYRING



BREMSER



GIR OG DRIVLINJE



INTERIØR



OPPLYSNINGER/KLARGJØRING



PUNKT	BESKRIVELSE	PLASSERING
Eksteriør		
1.1 Dører -	Riper. Status : Utbedret	høyre foran
1.2 Skjermer -	Ripe(r). Status : Utbedret	høyre foran

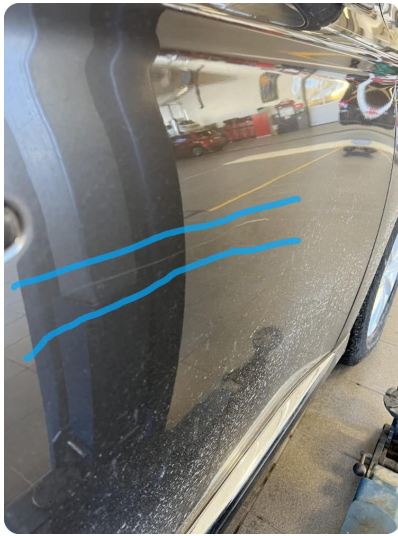

1.1 Riper
Status : Utbedret



1.2 Ripe(r)
Status : Utbedret

KJØRETØYDATA

ANTALL NØKLER	2	ANTALL LADEKABLER	1
TIDLIGERE STØRRE SKADE?	Nei	TIDLIGERE BRUK	Normal bruk

PRØVEKJØRING

PRØVEKJØRT	HASTIGHET	KJØREFORHOLD
Ja	70	Tørt

AKSLINGER : 2

SOMMERDEKK :

SOMMERDEKK	PRODUKSJONSDATO DEKK	VINTERDEKK	PRODUKSJONSDATO DEKK
min-4		min-5	

VINTERDEKK :

SERVICEINFORMASJON

KOMPLETT HISTORIKK	ELEKTRONISK SERVICEHEFTE
Ja	Nei
SISTE SERVICEDATO	KILOMETERSTAND
18.03.2024	43858
SERVICER UTFØRT	KILOMETERSTAND
08.04.2021	11562
30.03.2022	22692
15.03.2023	31056

REGISTERREIM

SKIFTET ?
Har ikke

ROLLO / BAGASJEROMSSKJULER

ROLLO / BAGASJEROMSSKJULER
Ja

Kontrollert |
 Ikke kontrollert |
 Kontrollert, anmerkning

Identitet

- Kjennemerke
- Understellsnummer
- Dokumentasjon utstyr/godkjenning
- Nøkler

Assistentsystemer og diagnose

- Kamera
- Sensor
- Systemfunksjoner
- Diagnose
- Prøvekjøring

Eksteriør

- Lakk
- Antirustbehandling
- Under bil
- Panser
- Dører
- Bakluke
- Låser/tyverisikring
- Skjermer
- Speil
- Korrosjon
- Vinduspussere/-spyler
- Verktøy/nødutstyr
- Dekk/Felger
- Hjulmuttere/-bolter
- Døråpning
- Terskler/innlastningssone
- Støtfanger
- Grill
- Tak
- Frontvindu
- Vinduer
- Kanal
- Stolpe
- Alle flater
- Ladeluke/tanklokk

Lys

- Lys foran
- Lys bak
- Markeringslys
- Retningslys
- Nødsignallys
- Parkeringslys
- Refleks
- Andre lys

Motor

- Avgass
- Batteri(er)
- El/hybrid batteripakke
- Tenningsanlegg
- Drivstoffanlegg/-ledninger
- Dynamo/lading
- Eksosanlegg
- Elektroniske styresystemer
- Kjølesystem/vannpumpe
- Lekkasjer
- Motorfester/-demper
- Oljenivå/røykutvikling
- Service
- Startmotor
- Trekraft
- Turbo
- Ladeluftkjøler
- Kompressor
- Motor

Hjuloppheng/styring

- Retningsstabilitet/selvoppretting
- Ratt/styringsmekanisme
- Hjullager
- Fjærer/støtdemper
- Ledd
- Stabilisatorer/stag
- Forstilling
- Bakstilling

Bremser

- Bremsefunksjon
- Parkeringsbrems
- Bremskraftforsterker
- Bremsvæske
- Lekkasjer
- Rør/slanger
- Skiver
- Bremseskjold

Gir og drivlinje

- Girkasse
- Differensial
- Clutch/kobling/svinghjul
- Aksler
- Fordelingskasse

Interiør

- Dashboard
- Instrumenter og brytere
- Midtkonsoll/midtarmlene
- Dørtrekk
- Seter
- Taktrekk
- Tepper/bekledning
- Vindusheiser
- Bilbelte
- Varme/AC/Klima
- Signalhorn/Lydsignal
- Multimedia
- Multifunksjonsratt
- Ratt
- Deksel

Opplysninger/klargjøring

- Opplysninger
- Interiør
- Øvrig utstyr/klargjøring
- Annet

Det tas forbehold om mulige avvik i kontrollpunktene avhengig av biltype og modellvariant