



# Teknisk test uten påkost

TESTDATO: 19.02.2025

MITSUBISHI MITSUBISHI OUTLANDER 4WD

 CF91315

 153 205 KM

 30.10.2017  
Førstegang registrert

 Bensin  
hybrid -  
Ladbar  
hybrid

CHASSISNR: JMBXDGG2WJZ000816

BRUKTIMPORT: Nei

KJØRETØY: Personbil

FRIST FOR PKK: 16.02.2027

Testen er en vurdering av kjøretøyets tilstand på testtidspunktet.

Punkter kjøretøyet er testet etter fremkommer under Punkter Kontrollert.

Feil funnet under testen vises under Anmerkninger.

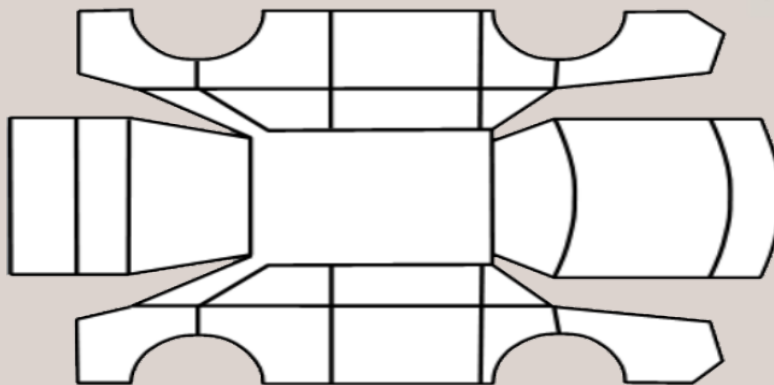

## OPPSUMMERT STATUS PÅ KJØRETØY

 OK  Anmerkninger se neste side



IDENTITET



ASSISTENTSYSTEMER OG  
DIAGNOSE



EKSTERIØR



LYS



MOTOR



HJULOPPHENG/STYRING



BREMSER



GIR OG DRIVLINJE



INTERIØR



OPPLYSNINGER/KLARGJØRING



PUNKT	BESKRIVELSE	PLASSERING
Motor		
1.1 Motorfester/-demper	Defekt. Defekt fôring i motorfeste til bakere el.motor- Byttet 27.01.2025	
Hjuloppheng/styring		
2.1 Fjærer/støtdemper -	Støvmansjett defekt. Defekt støvmansjett begge sider foran - utbedret - byttet 27.01.2025	begge foran
Bremseser		
3.1 Bremsesfunksjon	Bremseser ligger på. Bremseser ligger på bak- byttet bremseskiver og kloseer back - og klosser foran 27.01.2025	



## 2.1 Støvmansjett defekt

Defekt støvmansjett begge sider foran - utbedret -  
byttet 27.01.2025

Utført 20.01.2025

SYSTEM	ANTALL
ABS/ASC - Diagnose	0
Parkeringsbrems - EPB (Elektrisk parkeringsbrems)	0
Kollisjonspute - Diagnose	0
Motor - 4B12, 4B11, 4N14	0
Instrument - Diagnose	0
Startsperre - Diagnose	0
Klimakontroll - Diagnose	0
CMU1 (Cellemonitorenhet 1) - Diagnose	0
CMU2 (Cellemonitorenhet 2) - Diagnose	0
CMU3 (Cellemonitorenhet 3) - Diagnose	0
CMU4 (Cellemonitorenhet 4) - Diagnose	0
CMU5 (Cellemonitorenhet 5) - Diagnose	0
CMU7 (Cellemonitorenhet 7) - Diagnose	0
CMU8 (Cellemonitorenhet 8) - Diagnose	0
CMU9 (Cellemonitorenhet 9) - Diagnose	0
CMU10 (Cellemonitorenhet 10) - Diagnose	0
CMU11 (Cellemonitorenhet 11) - Diagnose	0
BMU (Batteriets styringsenhet) - Diagnose	0
EV/MiEV eksternt system - Diagnose	0
Fremre motorstyringsenhet - Diagnose	0
Generator kontrollenhet - Diagnose	0
On-board charger (Innebygget lader) - Diagnose	0
Plugg-inn hybrid (PHEV) - Diagnose	0
Bakre motorstyreenhet - Diagnose	0
Overvåkingsystem for dekktrykk - Diagnose/programmering	0
parkeringshjelp - Diagnose	0
Blindsoneovervåking - Master	0
Blindsoneovervåking - Slave	0
ACC/FCM (Adaptive cruise control/Forward colli... - ACC/FCM (Adaptive cruise control/Forward collision mitigation (ACC/FCM))	0
FCM/LDW/AHB (FCM (forovergående kollisjonstilt... - FCM/LDW/AHB (FCM (forovergående kollisjonstiltak)/LDW (filskiftingsadvarsel)/AHB (automatisk fjernlys))	0
Multi Around Monitor (Oversikt kamera) - Multi Around Monitor (Oversikt kamera)	0
Sentral karosseri - ETACS (Elektronis tid & alarm kontroll system)	0
Sentral karosseri - OSS (OSS (ett-trykks start stopp))	0
Sentral karosseri - Power gate (Strøm bakluke)	0
Styring - Styring	0
Styring - Styrevinkelgiver	0
Infotainment - Display Audio (Display)	0

## KJØRETØYDATA

ANTALL NØKLER		ANTALL LADEKABLER	1
TIDLIGERE STØRRE SKADE?	Nei	TIDLIGERE BRUK	Normal bruk

## PRØVEKJØRING

PRØVEKJØRT	HASTIGHET	KJØREFORHOLD
Ja	70	Glatt

## AKSLINGER : 2

### SOMMERDEKK :

SOMMERDEKK	PRODUKSJONSDATO DEKK	VINTERDEKK	PRODUKSJONSDATO DEKK
min-4		min-5	

### VINTERDEKK :

## SERVICEINFORMASJON

KOMPLETT HISTORIKK	ELEKTRONISK SERVICEHEFTE
Ja	Nei
SISTE SERVICEDATO	KILOMETERSTAND
04.02.2025	153218

## REGISTERREIM

SKIFTET ?
Har ikke

## ROLLO / BAGASJEROMSSKJULER

ROLLO / BAGASJEROMSSKJULER
Ja

✔ Kontrollert | 
 ○ Ikke kontrollert | 
 ✘ Kontrollert, anmerkning

## Identitet

- ✔ Kjennemerke
- ✔ Understellsnummer
- ✔ Dokumentasjon utstyr/godkjenning
- ✔ Nøkler

## Assistentsystemer og diagnose

- ✔ Kamera
- ✔ Sensor
- ✔ Systemfunksjoner
- ✔ Diagnose
- ✔ Prøvekjøring

## Eksteriør

- ✔ Lakk
- ✔ Antirustbehandling
- ✔ Under bil
- ✔ Panser
- ✔ Dører
- ✔ Bakluke
- ✔ Låser/tyverisikring
- ✔ Skjermer
- ✔ Speil
- ✔ Korrosjon
- ✔ Vinduspussere/-spyler
- ✔ Verktøy/nødutstyr
- ✔ Dekk/Felger
- ✔ Hjulmuttere/-bolter
- ✔ Døråpning
- ✔ Terskler/innlastningsone
- ✔ Støtfanger
- ✔ Grill
- ✔ Tak
- ✔ Frontvindu
- ✔ Vinduer
- ✔ Kanal
- ✔ Stolpe
- ✔ Alle flater
- ✔ Ladeluke/tanklokk

## Lys

- ✔ Lys foran
- ✔ Lys bak
- ✔ Markeringslys
- ✔ Retningslys
- ✔ Nødsignallys
- ✔ Parkeringslys
- ✔ Refleks
- ✔ Andre lys

## Motor

- ✔ Avgass
- ✔ Batteri(er)
- ✔ El/hybrid batteripakke
- ✔ Tenningsanlegg
- ✔ Drivstoffanlegg/-ledninger
- ✔ Dynamo/lading
- ✔ Eksosanlegg
- ✔ Elektroniske styresystemer
- ✔ Kjølesystem/vannpumpe
- ✔ Lekkasje
- ✘ Motorfester/-demper
- ✔ Oljenivå/røykutvikling
- ✔ Service
- ✔ Startmotor
- ✔ Trekraft
- ✔ Turbo
- ✔ Ladeluftkjøler
- ✔ Kompressor
- ✔ Motor

## Hjuloppheng/styring

- ✔ Retningsstabilitet/selvoppretting
- ✔ Ratt/styringsmekanisme
- ✔ Hjullager
- ✘ Fjærer/støtdemper
- ✔ Ledd
- ✔ Stabilisatorer/stag
- ✔ Forstilling
- ✔ Bakstilling

## Bremser

- ✘ Bremsefunksjon
- ✔ Parkeringsbrems
- ✔ Bremskraftforsterker
- ✔ Bremsvæske
- ✔ Lekkasje
- ✔ Rør/slanger
- ✔ Skiver
- ✔ Bremseskjold

## Gir og drivlinje

- ✔ Girkasse
- ✔ Differensial
- ✔ Clutch/kobling/svinghjul
- ✔ Aksler
- ✔ Fordelingskasse

## Interiør

- ✔ Dashboard
- ✔ Instrumenter og brytere
- ✔ Midtkonsoll/midtarmlene
- ✔ Dørtrekk
- ✔ Seter
- ✔ Taktrekk
- ✔ Tepper/bekledning
- ✔ Vindusheiser
- ✔ Bilbelte
- ✔ Varme/AC/Klima
- ✔ Signalhorn/Lydsignal
- ✔ Multimedia
- ✔ Multifunksjonsratt
- ✔ Ratt
- ✔ Deksel

## Opplysninger/klargjøring

- ✔ Opplysninger
- ✔ Interiør
- ✔ Øvrig utstyr/klargjøring
- ✔ Annet

Det tas forbehold om mulige avvik i kontrollpunktene avhengig av biltype og modellvariant