



Vurdering av unormal slitasje

VOLVO V60 T8 TWIN ENGINE 4WD

TESTDATO: 17.03.2025

KODE: 1666822

 BT92635

 56 520 KM

 19.02.2019
Førstegang registrert

 Bensin
hybrid -
Ladbar
hybrid

CHASSISNR: YV1ZWBMUDK1328341

BRUKTIMPORT: Nei

KJØRETØY: Personbil

FRIST FOR PKK: 19.02.2027

Testen vurderer slitasje som er unormal i forhold til forventet tilstand på kjøretøyet.

Punkter som bilen er testet etter fremkommer under Punkter Kontrollert, med vekt på karosseri, interiør, dekk, service og en begrenset mekanisk kontroll.

Feil funnet under testen fremkommer under Anmerkninger.

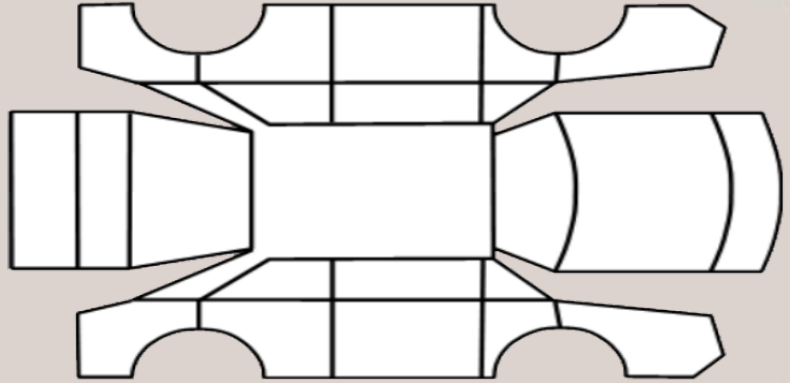

OPPSUMMERT STATUS PÅ KJØRETØY

 OK  Anmerkninger se neste side



IDENTITET



ASSISTENTSYSTEMER OG
DIAGNOSE



EKSTERIØR



LYS



MOTOR



HJULOPPHENG/STYRING



BREMSER



GIR OG DRIVLINJE



INTERIØR



OPPLYSNINGER/KLARGJØRING



KJØRETØYDATA

ANTALL NØKLER	2	ANTALL LADEKABLER	2
TIDLIGERE STØRRE SKADE?	Nei	TIDLIGERE BRUK	Normal bruk

PRØVEKJØRING

PRØVEKJØRT	HASTIGHET	KJØREFORHOLD
Ja	75	Vått

KLIMAANLEGG

TEMPERATUR INN TIL KLIMAANLEGG	-2,00	TEMPERATUR UT AV KLIMAANLEGG	23,00
--------------------------------	-------	------------------------------	-------

AKSLINGER : 2

SOMMERDEKK :

SOMMERDEKK	PRODUKSJONSDATO DEKK	VINTERDEKK	PRODUKSJONSDATO DEKK
min-4		min-5	

VINTERDEKK :

SERVICEINFORMASJON

KOMPLETT HISTORIKK	ELEKTRONISK SERVICEHEFTE
Ja	Ja
SISTE SERVICEDATO	KILOMETERSTAND
07.01.2025	55385
SERVICER UTFØRT	KILOMETERSTAND
28.12.2023	39848
07.01.2022	21405
27.01.2021	13469
11.02.2020	6273

REGISTERREIM

SKIFTET ?
Har ikke

ROLLO / BAGASJEROMSSKJULER

ROLLO / BAGASJEROMSSKJULER
Ja

KOMMENTAR

Komplett servicehistorikk, alle servicer gjennomført hos merkeforhandler

Kontrollert | Ikke kontrollert | Kontrollert, anmerkning

Identitet

- Kjennemerke
- Understellsnummer
- Dokumentasjon utstyr/godkjenning
- Nøkler

Assistentsystemer og diagnose

- Kamera
- Systemfunksjoner

Eksteriør

- Under bil
- Panser
- Dører
- Bakluke
- Skjermer
- Speil
- Vinduspussere/-spyer
- Verktøy/nødutstyr
- Dekk/Felger
- Hjulmuttere/-bolter
- Døråpning
- Terskler/innlastningssone
- Støtfanger
- Grill
- Tak
- Frontvindu
- Vinduer
- Kanal
- Stolpe
- Alle flater
- Ladeluke/tanklokk

Lys

- Lys foran
- Lys bak
- Markeringslys
- Retningslys
- Nødsignallys
- Parkeringslys
- Refleks
- Andre lys

Motor

- El/hybrid batteripakke
- Eksosanlegg
- Lekkasjer
- Service
- Motor

Hjuloppheng/styring

- Retningsstabilitet/selvoppretting
- Ratt/styringsmekanisme

Bremser

- Bremsfunksjon
- Parkeringsbrems
- Skiver
- Bremseskjold

Gir og drivlinje

- Girkasse
- Clutch/kobling/svinghjul
- Aksler
- Fordelingskasse

Interiør

- Dashbord
- Instrumenter og brytere
- Midtkonsoll/midtarmlene
- Dørtrekk
- Seter
- Taktrekk
- Teppet/bekledning
- Vindusheiser
- Bilbelte
- Multimedia
- Multifunksjonsratt
- Ratt
- Deksel

Opplysninger/klargjøring

- Opplysninger
- Overkjørte kilometer
- Interiør
- Øvrig utstyr/klargjøring
- Annet

Det tas forbehold om mulige avvik i kontrollpunktene avhengig av biltype og modellvariant