

Teknisk test uten påkost

MITSUBISHI MITSUBISHI L200 150 HK AUTOMAT 4WD

TESTDATO: 19.12.2024

CH11335

45 626 KM

29.11.2021

Førstegang registrert

Diesel

CHASSISNR: MMCJLKL60LH134393

BRUKTIMPORT: Nei

KJØRETØY: Varebil

FRIST FOR PKK: 29.11.2025

Testen er en vurdering av kjøretøyets tilstand på testtidspunktet.

Punkter kjøretøyet er testet etter fremkommer under Punkter Kontrollert.

Feil funnet under testen vises under Anmerkninger.

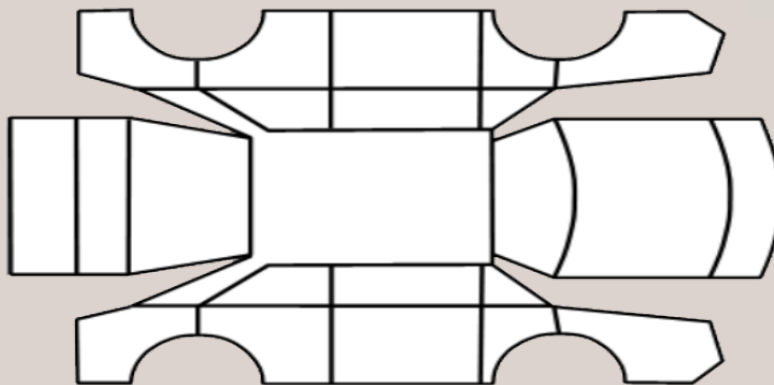

OPPSUMMERT STATUS PÅ KJØRETØY

OK Anmerkninger se neste side



IDENTITET



ASSISTENTSYSTEMER OG DIAGNOSE



EKSTERIØR



LYS



MOTOR



HJULOPPHENG/STYRING



BREMSER



GIR OG DRIVLINJE



INTERIØR



OPPLYSNINGER/KLARGJØRING



PUNKT	BESKRIVELSE	PLASSERING
Eksteriør		
1.1	Panser	Steinsprut. Steinsprutpanser og grillen
1.2	Terskler/innlastningssone	Riper. Riper h.fordør



1.1 Steinsprut
Steinsprutpanser og grillen

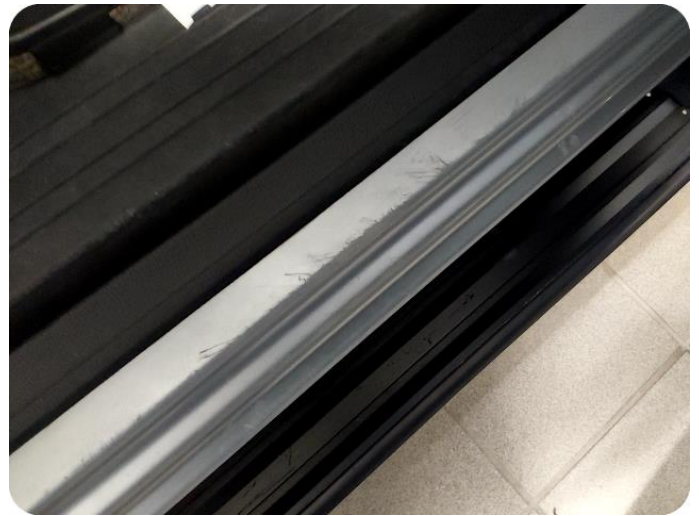

1.2 Riper
Riper h.fordør

Utført 19.12.2024

SYSTEM	ANTALL
ABS/ASC - Diagnose	0
Kollisjonspute - Diagnose	0
Motor - 4N14, 4N15	0
4WD - Diagnose	0
Gearbox (Automatisk girkasse) - Diagnose	0
Instrument - Diagnose	0
Startsperre - Diagnose	0
Klimakontroll - Diagnose	0
parkeringshjelp - Diagnose	0
FCM/LDW/AHB (FCM (forovergående kollisjonstilt... - FCM/LDW/AHB (FCM (forovergående kollisjonstiltak)/LDW (filskiftingsadvarsel)/AHB (automatisk fjernlys))	0
Blindsoneovervåking - Master	0
Blindsoneovervåking - Slave	0
Multi Around Monitor (Oversikt kamera) - Multi Around Monitor (Oversikt kamera)	0
Sentral karosseri - ETACS (Elektronis tid & alarm kontroll system)	0
Sentral karosseri - RLS Regn/lyssensor	0
Sentral karosseri - Auto stop and go (Automatisk Stop & Go (AS&G))	0
Gateway - Port 1	0
Gateway - Gateway 2	0
Styring - Styrevinkelgiver	0
Dieselkontrollenhet - Diagnose	0
Infotainment - Display Audio (Display)	0

TESTFORHOLD/DATA

AKSLINGER : 2

SOMMERDEKK :

SOMMERDEKK	PRODUKSJONSDATO DEKK
min-4	

VINTERDEKK :

VINTERDEKK	PRODUKSJONSDATO DEKK
min-5	

SERVICEINFORMASJON

KOMPLETT HISTORIKK	
Ja	
SISTE SERVICEDATO	KILOMETERSTAND
26.11.2024	45545

Kontrollert |
 Ikke kontrollert |
 Kontrollert, anmerkning

Identitet

- Kjennemerke
- Understellsnummer
- Dokumentasjon utstyr/godkjenning
- Nøkler

Assistentsystemer og diagnose

- Kamera
- Sensor
- Systemfunksjoner
- Diagnose
- Prøvekjøring

Eksteriør

- Lakk
- Antirustbehandling
- Under bil
- Panser
- Dører
- Bakluke
- Låser/tyverisikring
- Skjermer
- Skap/påbygg
- Speil
- Tilhengerfeste
- Korrosjon
- Vinduspussere/-spyler
- Verktøy/nødutstyr
- Dekk/Felger
- Hjulmuttere/-bolter
- Rails
- Døråpning
- Terskler/innlastningszone
- Støtfanger
- Grill
- Tak
- Panoramatak/takluke
- Frontvindu
- Vinduer
- Kanal
- Stolpe
- Alle flater
- Ladeluke/tanklokk

Lys

- Lys foran
- Lys bak
- Markeringslys
- Retningslys
- Nødsignallys
- Parkeringslys
- Refleks
- Andre lys

Motor

- Avgass
- Batteri(er)
- Drivstoffanlegg/-ledninger
- Dynamo/lading
- Eksosanlegg
- Elektroniske styresystemer
- Kjølesystem/vannpumpe
- Lekkasje
- Motorfester/-demper
- Oljenivå/røykutvikling
- Service
- Startmotor
- Trekkraft
- Turbo
- Ladeluftkjøler
- Kompressor
- Dieselpumpe/dyser/gløding
- Motor

Hjuloppheng/styring

- Retningsstabilitet/selvoppretting
- Ratt/styringsmekanisme
- Hjulager
- Luftbelger
- Fjærer/støtdemper
- Ledd
- Stabilisatorer/stag
- Forstilling
- Bakstilling

Bremser

- Bremsefunksjon
- Parkeringsbrems
- Bremskraftforsterker
- Bremsevæske
- Lekkasje
- Rør/slanger
- Lasteavhengig ventil
- Skiver
- Bremseskjold

Gir og drivlinje

- Girkasse
- Differensial
- Clutch/kobling/svinghjul
- Aksler
- Fordelingskasse

Interiør

- Dashboard
- Instrumenter og brytere
- Midtkonsoll/midtarmene
- Dørtrekk
- Seter
- Taktrekk
- Tepper/bekledning
- Bagasjeromskjuler
- Vindusheiser
- Bilbelte
- Varme/AC/Klima
- Signalthorn/Lydsignal
- Multimedia
- Varerom
- Solblending panoramatak
- Multifunksjonsratt
- Ratt
- Deksel

Opplysninger/klargjøring

- Opplysninger
- Interiør
- Øvrig utstyr/klargjøring
- Annet

Det tas forbehold om mulige avvik i kontrollpunktene avhengig av biltype og modellvariant