

**SUZUKI VITARA 4X4**
**TESTDATO: 29.02.2024**
**KODE: 1347338**

<b>AE61825</b>	<b>95 732 KM</b>	<b>12.04.2021</b> Førstegang registrert	<b>Bensin</b>
----------------	------------------	--	---------------

<b>CHASSISNR:</b> TSMLYED1S00948562	<b>BRUKTIMPORT:</b> Nei
<b>KJØRETØY:</b> Personbil	<b>FRIST FOR PKK:</b> 12.04.2025

NBF Tilstandsrapport er utarbeidet av Norges Bilbransjeforbund og Forbrukerrådet.

NBF Tilstandsrapport gir en detaljert beskrivelse av bilens tilstand, og gir den som kjøper bilen økt trygghet ved kjøpet. Rapporten utarbeides av teknisk kyndig personell, som gjør en grundig kontroll og inspeksjon.

Tilstandsrapporten beskriver bilens tilstand på testtidspunktet hensyntatt bilens alder og kilometerstand, med det utstyret som er i og på bilen.

Se mer om forutsetningene for vurderingen og andre vilkår på siste side.



**OPPSUMMERT STATUS PÅ KJØRETØY**

Ingen anmerkning

Anmerkning(er)

IDENTITET	ASSISTENTSYSTEMER OG DIAGNOSE
EKSTERIØR	LYS
MOTOR	HJULOPPHENG/STYRING
BREMSER	GIR OG DRIVLINJE
INTERIØR	OPPLYSNINGER/KLARGJØRING

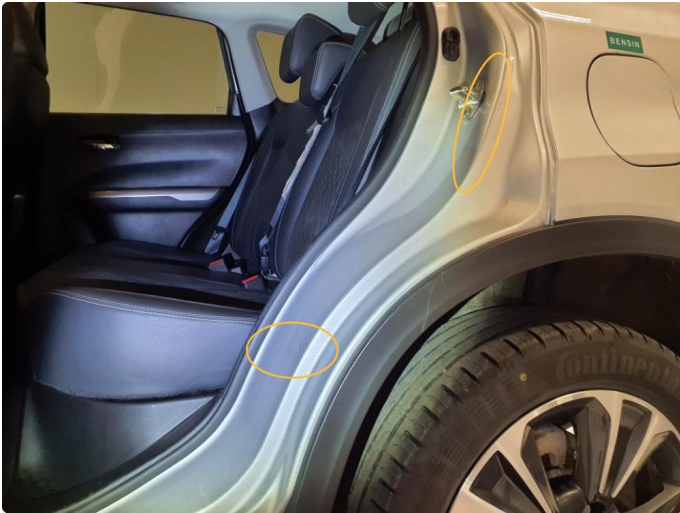
Punkt	Beskrivelse	Plassering
<b>1. EKSTERIØR</b>		
1.1 Døråpning	Bulker etter belte	venstre bak



1.1 Bulker etter belte



<b>Service nr 4</b> <input checked="" type="checkbox"/> Service <input checked="" type="checkbox"/> Olje motor <input type="checkbox"/> Olje girkasse <input type="checkbox"/> Registerreim byttet <input type="checkbox"/> Kjølevæske byttet <input type="checkbox"/> Bremsesvæske byttet <input checked="" type="checkbox"/> Utført rustkontroll	<b>Service nr 5</b> <input checked="" type="checkbox"/> Service <input checked="" type="checkbox"/> Olje motor <input type="checkbox"/> Olje girkasse <input type="checkbox"/> Registerreim byttet <input type="checkbox"/> Kjølevæske byttet <input type="checkbox"/> Bremsesvæske byttet <input checked="" type="checkbox"/> Utført rustkontroll	<b>Service nr 6</b> <input checked="" type="checkbox"/> Service <input checked="" type="checkbox"/> Olje motor <input type="checkbox"/> Olje girkasse <input type="checkbox"/> Registerreim byttet <input type="checkbox"/> Kjølevæske byttet <input type="checkbox"/> Bremsesvæske byttet <input checked="" type="checkbox"/> Utført rustkontroll
Km stand: 64 933	Km stand: 80264	Km stand: 95341
Dato: 06/10-22	Dato: 27/6-23	Dato: 26/9-23
stempel og sign.	stempel og sign.	stempel og sign.
www.rsabil.no Ordnr. 915 518 389 Kontrollnr. 5140 05 12497	www.rsabil.no Ordnr. 915 518 389 Kontrollnr. 5140 05 12497	www.rsabil.no Ordnr. 915 518 389 Kontrollnr. 5140 05 12497
Neste service ved km: 100264	Neste service ved km: 110264	Neste service ved km: 115341
Neste service innen dato: 27/6-24	Neste service innen dato: 27/6-24	Neste service innen dato: 26/9-24

8. Dokumentasjon av foreskrevet vedlikehold

<b>Service nr 1</b> <input checked="" type="checkbox"/> Service <input checked="" type="checkbox"/> Olje motor <input type="checkbox"/> Olje girkasse <input type="checkbox"/> Registerreim byttet <input type="checkbox"/> Kjølevæske byttet <input type="checkbox"/> Bremsesvæske byttet <input checked="" type="checkbox"/> Utført rustkontroll	<b>Service nr 2</b> <input checked="" type="checkbox"/> Service <input checked="" type="checkbox"/> Olje motor <input type="checkbox"/> Olje girkasse <input type="checkbox"/> Registerreim byttet <input type="checkbox"/> Kjølevæske byttet <input type="checkbox"/> Bremsesvæske byttet <input type="checkbox"/> Utført rustkontroll	<b>Service nr 3</b> <input checked="" type="checkbox"/> Service <input checked="" type="checkbox"/> Olje motor <input type="checkbox"/> Olje girkasse <input type="checkbox"/> Registerreim byttet <input type="checkbox"/> Kjølevæske byttet <input type="checkbox"/> Bremsesvæske byttet <input type="checkbox"/> Utført rustkontroll
Km stand: 17927	Km stand: 34592	Km stand: 49693
Dato: 14/9-21	Dato: 16/03-22	Dato: 02/08-22
stempel og sign.	stempel og sign.	stempel og sign.
www.rsabil.no Ordnr. 915 518 389 Kontrollnr. 5140 05 12497	www.rsabil.no Ordnr. 915 518 389 Kontrollnr. 5140 05 12497	www.rsabil.no Ordnr. 915 518 389 Kontrollnr. 5140 05 12497
Neste service ved km: 51927	Neste service ved km: 69693	Neste service ved km: 69693
Neste service innen dato: 14/9-22	Neste service innen dato: 02/08-22	Neste service innen dato: 02/08-22



**KJØRETØYDATA**

<b>ANTALL NØKLER</b>	2	<b>ANTALL LADEKABLER</b>	0
		<b>TIDLIGERE BRUK</b>	Leiebil

**PRØVEKJØRING**

<b>PRØVEKJØRT</b>	<b>HASTIGHET</b>	<b>TESTFORHOLD</b>
Ja	70	Tørt

**DEKK OG BREMSER**

<b>PRODUKSJONSDATO SOMMERDEKK</b>	Uke 50, 2020
-----------------------------------	--------------

	<b>VENSTRE FORAN</b>	<b>HØYRE FORAN</b>	<b>VENSTRE BAK</b>	<b>HØYRE BAK</b>
<b>MØNSTERDYBDE SOMMERDEKK (MM)</b>	3	2,5	3,5	2
<b>MØNSTERDYBDE VINTERDEKK (MM)</b>	5	5	6	5,5
<b>BREMSESKIVER (MM)</b>	20	20	9	9

**SERVICEINFORMASJON**

<b>KOMPLETT HISTORIKK</b>	<b>ELEKTRONISK SERVICEHEFTE</b>
Ja	Nei
<b>SISTE SERVICEDATO</b>	<b>KILOMETERSTAND</b>
26.09.2023	95341
<b>SERVICER UTFØRT</b>	<b>KILOMETERSTAND</b>
27.06.2023	80264
06.12.2022	64933
02.08.2022	49693
16.03.2022	34597
14.09.2021	17927

**Kontrollert** | 
  **Ikke kontrollert** | 
  **Kontrollert, anmerking**

**IDENTITET**

- Kjennemerke
- Understellsnummer
- Dokumentasjon utstyr/godkjenning
- Nøkler

**ASSISTENTSYSTEMER OG DIAGNOSE**

- Kamera
- Sensor
- Systemfunksjoner
- Diagnose
- Prøvekjøring

**EKSTERIØR**

- Lakk
- Antirustbehandling
- Under bil
- Panser
- Dører
- Bakluke
- Låser/tyverisikring
- Skjermer
- Speil
- Korrosjon
- Vinduspussere/-spyler
- Verktøy/nødutstyr
- Dekk/Felger
- Hjulmuttere/-bolter
- Døråpning
- Terskler/innlastningssone
- Støtfanger
- Grill
- Tak
- Frontvindu
- Vinduer
- Kanal
- Stolpe
- Alle flater
- Ladeluke/tanklokk

**LYS**

- Lys foran
- Lys bak
- Markeringslys
- Retningslys
- Nødsignallys
- Parkeringslys
- Refleks
- Andre lys

**MOTOR**

- Avgass
- Batteri(er)
- Tenningsanlegg
- Drivstoffanlegg/-ledninger
- Dynamo/lading
- Eksosanlegg
- Elektroniske styresystemer
- Kjølssystem/vannpumpe
- Lekkasje
- Motorfester/-demper
- Oljenivå/røykutvikling
- Service
- Startmotor
- Trekkraft
- Turbo
- Ladeluftkjøler
- Kompressor
- Motor

**HJULOPPHENG/STYRING**

- Retningsstabilitet/selvoppretting
- Ratt/styringsmekanisme
- Hjulager
- Fjærer/støtdemper
- Ledd
- Stabilisatorer/stag
- Forstilling
- Bakstilling

**BREMSER**

- Bremsfunksjon
- Parkeringsbrems
- Bremskraftforsterker
- Bremsvæske
- Lekkasje
- Rør/slanger
- Skiver
- Bremseskjold

**GIR OG DRIVLINJE**

- Girkasse
- Differensial
- Clutch/kobling/svinghjul
- Aksler
- Fordelingskasse

**INTERIØR**

- Dashbord
- Instrumenter og brytere
- Midtkonsoll/midtarmlene
- Dørtrekk
- Seter
- Taktrekk
- Tepper/bekledning
- Vindusheiser
- Bilbelte
- Varme/AC/Klima
- Signalhorn/Lydsignal
- Multimedia
- Multifunksjonsratt
- Ratt
- Deksel

**OPPLYSNINGER/KLARGJØRING**

- Opplysninger
- Interiør
- Øvrig utstyr/klargjøring
- Annet

Det tas forbehold om mulige avvik i kontrollpunktene avhengig av biltype og modellvariant

## Vilkår, tilstandsrapport

### Hva som er vurdert, forutsetninger for vurderingen

Tilstandsrapporten beskriver bilens tilstand på testtidspunktet med det utstyret som var i og på bilen.

Den tekniske vurderingen av bilen er gjort med utgangspunkt i bilens alder og kjørelengde. Rapporten beskriver om bilens tilstand vurderes som normal ut fra bilens alder og kjørelengde og/eller om det er anmerkninger eller øvrige kommentarer. Kontrollpunktene som er vurdert er listet opp i rapporten.

Bilen er ikke demontert ved vurderingen, og tilstandsrapporten påpeker dermed ikke eventuelle feil som kun kan avdekkes ved demontering eller ved lengre tids bruk ut over ordinær prøvekjøring.

Kapasiteten på driftsbatteriet på el- og hybridbiler er ikke målt, og er derfor ikke en del av tilstandsrapport

Feilmeldinger som bilens produsent har gitt tilgang til og som er tilgjengelige på vurderingstidspunktet/testtidspunktet er avlest. Avlesing av feilmeldinger skjer med tilgjengelig diagnoseutstyr. Ved usikkerhet omkring feilkodene anbefales videre undersøkelser.

Bilen er prøvekjørt, men kun ved en kortere tur. Tekniske egenskaper ved bilen som forutsetter spesielle kjøreforhold er kun vurdert om kjøreforholdene på vurderingstidspunktet gjorde dette mulig.

Periodiske feil og avvik for eksempel ved oljeforbruket på fossile biler kan forekomme uten at dette kan avdekkes, ettersom vurderingen kun gir et øyeblikksbilde av bilens tilstand.