

VOLVO V60 T8 TWIN ENGINE 4WD
TESTDATO: 25.06.2024
KODE: 1447321

HT22914	64 690 KM	15.07.2019 Førstegang registrert	Bensin hybrid - Ladbar hybrid
----------------	------------------	--	---

CHASSISNR: YV1ZWBMUDK1329321	BRUKTIMPORT: Nei
KJØRETØY: Personbil	FRIST FOR PKK: 15.07.2025

NBF Tilstandsrapport er utarbeidet av Norges Bilbransjeforbund og Forbrukerrådet.

NBF Tilstandsrapport gir en detaljert beskrivelse av bilens tilstand, og gir den som kjøper bilen økt trygghet ved kjøpet. Rapporten utarbeides av teknisk kyndig personell, som gjør en grundig kontroll og inspeksjon.

Tilstandsrapporten beskriver bilens tilstand på testtidspunktet hensyntatt bilens alder og kilometerstand, med det utstyret som er i og på bilen.

Se mer om forutsetningene for vurderingen og andre vilkår på siste side.

OPPSUMMERT STATUS PÅ KJØRETØY
✔ Ingen anmerkning 🔍 Anmerkning(er)

IDENTITET ✔	ASSISTENTSYSTEMER OG DIAGNOSE ✔
EKSTERIØR 🔍	LYS ✔
MOTOR ✔	HJULOPPHENG/STYRING ✔
BREMSER ✔	GIR OG DRIVLINJE ✔
INTERIØR ✔	OPPLYSNINGER/KLARGJØRING ✔

Punkt	Beskrivelse	Plassering
1. EKSTERIØR		
1.1 Dekk/Felger	kantkjørt felg	
1.2 Dekk/Felger	kantkjørt felg	venstre bak



1.1 Kantkjørt felg



1.1 Kantkjørt felg



1.2 Kantkjørt felg



1.2 Kantkjørt felg



1.2 Kantkjørt felg

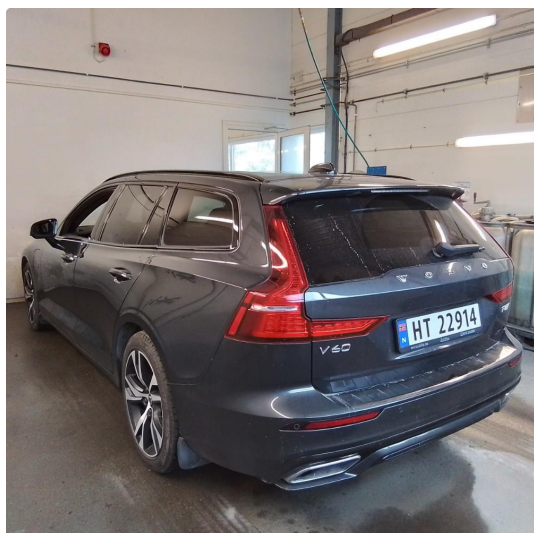

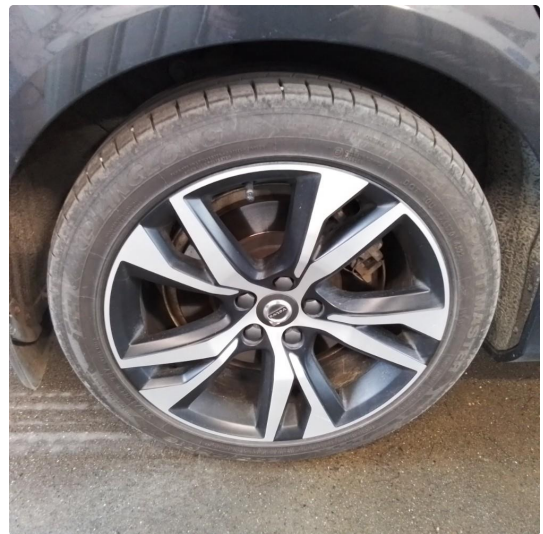

Servicentr. 1 Utført Km 11125 Dato 23.1.20 Arbeidsordre nr. 2901572 Type service Vedlikeholdsservice Bilia Lillehammer AS NO 976 023 188 MVA Emil Møllerstuen Personlig servicetekniker Tlf. 53 02 56 83 <i>E.M.</i>	Servicentr. 2 Utført Km 20009 Dato 6/1-21 Arbeidsordre nr. 3055637 Type service Vedlikeholdsservice Bilia Lillehammer AS NO 976 023 188 MVA Ole Lukas Voldbakken Personlig servicetekniker Tlf. 53 02 56 83 <i>Ole Lukas Voldbakken</i>
Ekstra olje- og filterbytte STEMPEL	Ekstra olje- og filterbytte STEMPEL
Bemærkning STEMPEL	Bemærkning STEMPEL



Service nr. 3	Service nr. 4
Utført Km 30463	Utført Km 44420
Dato 04/01-2022	Dato 17/11-22
Arbeidsordre nr. 3215775	Arbeidsordre nr. 3343854
Type service	Type service
Vedlikehold BILIA Lillehammer AS NO 976 023 188 MVA Even Aas Personlig servicetekniker Tlf. 53 02 56 88 <i>E.AAS</i>	Vedlikehold BILIA Lillehammer AS NO 976 023 188 MVA Emil Møllerstuen Personlig servicetekniker Tlf. 53 02 56 83 <i>M.H.</i>
Ekstra olje- og filterbytte	Ekstra olje- og filterbytte
Bemerkning BILIA Lillehammer AS NO 976 023 188 MVA Even Aas Personlig servicetekniker Tlf. 53 02 56 88 <i>BILIESEVÆRKE</i>	Bemerkning

SERVICE OG VEDLIKEHOLD

Service nr. 5
Utført Km 50000
Dato 23/6-23
Arbeidsordre nr. 3393593
Type service
Vedlikehold BILIA Lillehammer AS NO 976 023 188 MVA Øistein Vindfallet Personlig servicetekniker Tlf. 53 02 56 82 <i>O.</i>
Ekstra olje- og filterbytte

Service nr. 6	Service nr. 7
Utført Km 64091	Utført Km
Dato 31.5.24	Dato
Arbeidsordre nr. 3496430	Arbeidsordre nr.
Type service	Type service
Vedlikehold BILIA Lillehammer AS NO 976 023 188 MVA Emil Møllerstuen Personlig servicetekniker Tlf. 53 02 56 83 <i>E.M.</i>	Vedlikehold
Ekstra olje- og filterbytte LUFT, DIESEL	Ekstra olje-
Bemerkning BILIA Lillehammer AS NO 976 023 188 MVA Emil Møllerstuen Personlig servicetekniker Tlf. 53 02 56 83	Bemerkning

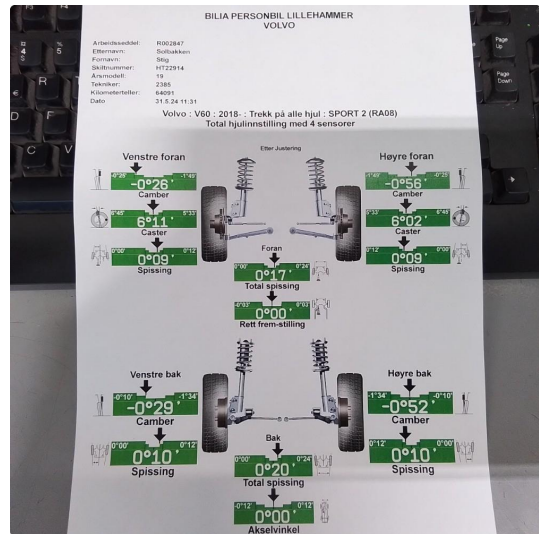

KJØRETØYDATA

ANTALL NØKLER	2	ANTALL LADEKABLER	1
TIDLIGERE STØRRE SKADE	Nei	TIDLIGERE BRUK	Normal bruk

PRØVEKJØRING

PRØVEKJØRT	HASTIGHET	TESTFORHOLD
Ja	75	Tørt

DEKK OG BREMSER

	VENSTRE FORAN	HØYRE FORAN	VENSTRE BAK	HØYRE BAK
MØNSTERDYBDE SOMMERDEKK (MM)	5	5	5	5
MØNSTERDYBDE VINTERDEKK (MM)	7	7	7	7

SERVICEINFORMASJON

KOMPLETT HISTORIKK	
Ja	
SISTE SERVICEDATO	KILOMETERSTAND
31.05.2024	64091
SERVICER UTFØRT	KILOMETERSTAND
23.01.2020	11125
06.01.2021	20009
04.01.2022	30463
17.11.2022	44420
23.06.2023	50000
31.05.2024	64091

Kontrollert |
 Ikke kontrollert |
 Kontrollert, anmerkning

IDENTITET

- Kjennemerke
- Understellsnummer
- Dokumentasjon utstyr/godkjenning
- Nøkler

ASSISTENTSYSTEMER OG DIAGNOSE

- Kamera
- Sensor
- Systemfunksjoner
- Diagnose
- Prøvekjøring

EKSTERIØR

- Lakk
- Antirustbehandling
- Under bil
- Panser
- Dører
- Bakluke
- Låser/tyverisikring
- Skjermer
- Speil
- Korrosjon
- Vinduspussere/-spyler
- Verktøy/nødutstyr
- Dekk/Felger
- Hjulmuttere/-bolter
- Døråpning
- Terskler/innlastningssone
- Støtfanger
- Grill
- Tak
- Frontvindu
- Vinduer
- Kanal
- Stolpe
- Alle flater
- Ladeluke/tanklokk

LYS

- Lys foran
- Lys bak
- Markeringslys
- Retningslys
- Nødsignallys
- Parkeringslys
- Refleks
- Andre lys

MOTOR

- Avgass
- Batteri(er)
- El/hybrid batteripakke
- Tenningsanlegg
- Drivstoffanlegg/-ledninger
- Dynamo/lading
- Eksosanlegg
- Elektroniske styresystemer
- Kjølssystem/vannpumpe
- Lekkasje
- Motorfester/-demper
- Oljenivå/røykutvikling
- Service
- Startmotor
- Trekkraft
- Turbo
- Ladeluftkjøler
- Kompressor
- Motor

HJULOPPHENG/STYRING

- Retningsstabilitet/selvoppretting
- Ratt/styringsmekanisme
- Hjullager
- Fjærer/støtdemper
- Ledd
- Stabilisatorer/stag
- Forstilling
- Bakstilling

BREMSER

- Bremsfunksjon
- Parkeringsbrems
- Bremskraftforsterker
- Bremsvæske
- Lekkasje
- Rør/slanger
- Skiver
- Bremseskjold

GIR OG DRIVLINJE

- Girkasse
- Differensial
- Clutch/kobling/svinghjul
- Aksler
- Fordelingskasse

INTERIØR

- Dashbord
- Instrumenter og brytere
- Midtkonsoll/midtarmlene
- Dørtrekk
- Seter
- Taktrekk
- Tepper/bekledning
- Vindusheiser
- Bilbelte
- Varme/AC/Klima
- Signalhorn/Lydsignal
- Multimedia
- Multifunksjonsratt
- Ratt
- Deksel

OPPLYSNINGER/KLARGJØRING

- Opplysninger
- Interiør
- Øvrig utstyr/klargjøring
- Annet

Det tas forbehold om mulige avvik i kontrollpunktene avhengig av biltype og modellvariant

Vilkår, tilstandsrapport

Hva som er vurdert, forutsetninger for vurderingen

Tilstandsrapporten beskriver bilens tilstand på testtidspunktet med det utstyret som var i og på bilen.

Den tekniske vurderingen av bilen er gjort med utgangspunkt i bilens alder og kjørelengde. Rapporten beskriver om bilens tilstand vurderes som normal ut fra bilens alder og kjørelengde og/eller om det er anmerkninger eller øvrige kommentarer. Kontrollpunktene som er vurdert er listet opp i rapporten.

Bilen er ikke demontert ved vurderingen, og tilstandsrapporten påpeker dermed ikke eventuelle feil som kun kan avdekkes ved demontering eller ved lengre tids bruk ut over ordinær prøvekjøring.

Kapasiteten på driftsbatteriet på el- og hybridbiler er ikke målt, og er derfor ikke en del av tilstandsrapport

Feilmeldinger som bilens produsent har gitt tilgang til og som er tilgjengelige på vurderingstidspunktet/testtidspunktet er avlest. Avlesing av feilmeldinger skjer med tilgjengelig diagnoseutstyr. Ved usikkerhet omkring feilkodene anbefales videre undersøkelser.

Bilen er prøvekjørt, men kun ved en kortere tur. Tekniske egenskaper ved bilen som forutsetter spesielle kjøreforhold er kun vurdert om kjøreforholdene på vurderingstidspunktet gjorde dette mulig.

Periodiske feil og avvik for eksempel ved oljeforbruket på fossile biler kan forekomme uten at dette kan avdekkes, ettersom vurderingen kun gir et øyeblikksbilde av bilens tilstand.

Sted og Dato

Sted og Dato

Signatur selger

Signatur kjøper

Selger og kjøper bekrefter med sine underskrifter at ved inngåelsen av kjøpsavtalen ble tilstandsrapporten gjennomgått med kjøper, og at det spesielt ble informert om avvik fra kravene i forbrukerkjøpslovens § 15 i de tilfeller slike fremkommer i rapporten, og at kjøper aksepterer disse avvikene.