

**VOLVO XC60 4WD**
**TESTDATO: 29.01.2026**
**KODE: 1936321**

<b>FT64516</b>	<b>99 351 KM</b>	<b>27.08.2019</b> Førstegang registrert	<b>Diesel hybrid - Hybrid, ikke ladbar</b>
----------------	------------------	--	--

<b>CHASSISNR:</b> YV1UZK2VCL1458514	<b>BRUKTIMPORT:</b> Nei
<b>KJØRETØY:</b> Personbil	<b>FRIST FOR PKK:</b> 05.06.2027

NBF Tilstandsrapport er utarbeidet av Norges Bilbransjeforbund og Forbrukerrådet.

NBF Tilstandsrapport gir en detaljert beskrivelse av bilens tilstand, og gir den som kjøper bilen økt trygghet ved kjøpet. Rapporten utarbeides av teknisk kyndig personell, som gjør en grundig kontroll og inspeksjon.

Tilstandsrapporten beskriver bilens tilstand på testtidspunktet hensyntatt bilens alder og kilometerstand, med det utstyret som er i og på bilen.

Se mer om forutsetningene for vurderingen og andre vilkår på siste side.

**OPPSUMMERT STATUS PÅ KJØRETØY**
✓ Ingen anmerkning 🔍 Anmerkning(er)

IDENTITET <span style="float: right; color: green;">✓</span>	ASSISTENTSYSTEMER OG DIAGNOSE <span style="float: right; color: green;">✓</span>
EKSTERIØR <span style="float: right; color: gray;">🔍</span>	LYS <span style="float: right; color: green;">✓</span>
MOTOR <span style="float: right; color: green;">✓</span>	HJULOPPHENG/STYRING <span style="float: right; color: green;">✓</span>
BREMSER <span style="float: right; color: green;">✓</span>	GIR OG DRIVLINJE <span style="float: right; color: green;">✓</span>
INTERIØR <span style="float: right; color: green;">✓</span>	OPPLYSNINGER/KLARGJØRING <span style="float: right; color: green;">✓</span>

Punkt	Beskrivelse	Plassering
<b>1. EKSTERIØR</b>		
1.1 Dekk/Felger	kantkjørt felg	høyre foran



1.1 Kantkjørt felg



1.1 Kantkjørt felg

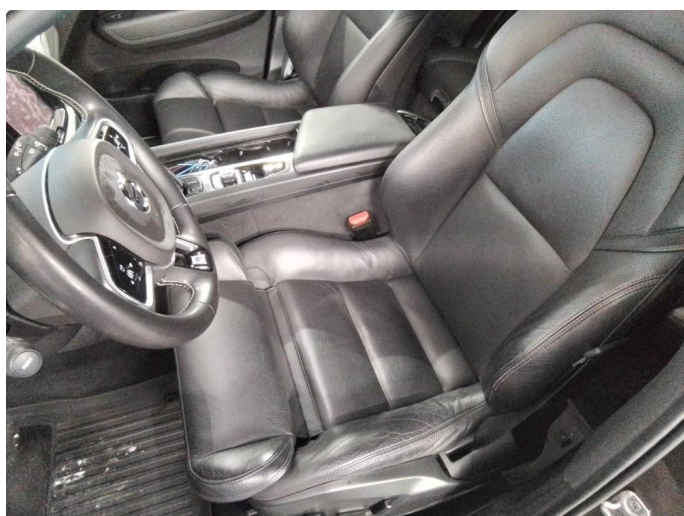

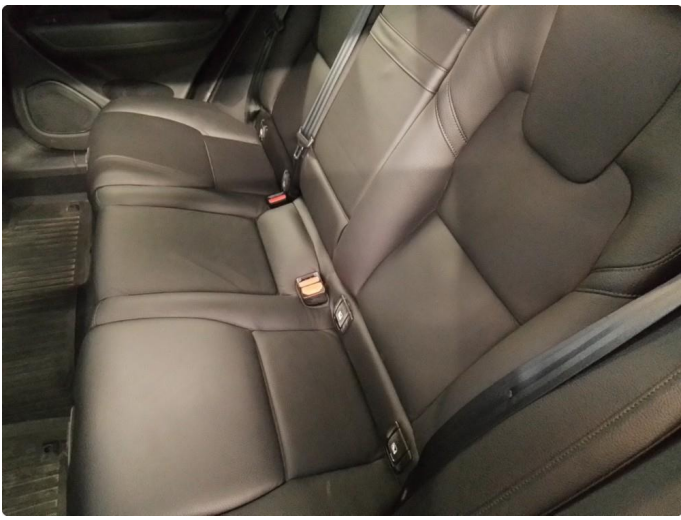



Servicentr. 1	Servicentr. 2
Utført Km 17550	Utført Km 31640
Dato 8/9-20	Dato 20/8-21
Arbeidsordre nr. 2994632	Arbeidsordre nr. 3157764
Type service Grunnleggende service <b>Volvo Service 2.0</b> Bilia Hamar AS Personlig servicetekniker Terje Gustavsen Tlf. 976 023 188 MVA	Type service Grunnleggende service <b>Volvo Service 2.0</b> Bilia Hamar AS Personlig servicetekniker Terje Gustavsen Tlf. 976 023 188 MVA
Vedlikeholdsservice	Vedlikeholdsservice
Tilpasset grunnservice	Tilpasset grunnservice

Servicentr. 3	Servicentr. 4	Servicentr. 5
Utført Km 47570	Utført Km 61725	Utført Km 70670
Dato 14/8-20	Dato 28/8-23	Dato 11.06.19
Arbeidsordre nr. 3210574	Arbeidsordre nr. 3420517	Arbeidsordre nr. 3514351
Type service Grunnleggende service <b>Volvo Service 2.0</b> Bilia Hamar AS Personlig servicetekniker Terje Gustavsen Tlf. 976 023 188 MVA	Type service Grunnleggende service <b>Volvo Service 2.0</b> Bilia Hamar AS Personlig servicetekniker Terje Gustavsen Tlf. 976 023 188 MVA	Type service Grunnleggende service <b>Volvo Service 2.0</b> Bilia Hamar AS Personlig servicetekniker Gjertung/Li, 2320 Furnes Tlf. 53 02 56 10
Vedlikeholdsservice	Vedlikeholdsservice	Vedlikeholdsservice
Tilpasset grunnservice	Tilpasset grunnservice	Tilpasset grunnservice
Tillegg av intervall/Annet	Tillegg av intervall/Annet	Tillegg av intervall/Annet

Servicentr. 6	Servicentr. 7
Utført Km 88064	Utført Km
Dato 5.6.25	Dato
Arbeidsordre nr. 3613915	Arbeidsordre nr.
Type service Grunnleggende service <b>Volvo Original Service</b> Lillehammer AS NO 976 023 188 MVA Emil Møllerstuen Personlig servicetekniker Tlf. 53 02 56 83	Type service Grunnleggende service
Vedlikeholdsservice	Vedlikeholdsservice
Tilpasset grunnservice <b>AUTOMATOLJE</b>	Tilpasset grunnservice
Tillegg av intervall/Annet	Tillegg av intervall/Annet

**Wheel Alignment PASSED**

No additional service needed.

29.1.26 13:00  
FT64516  
Volvo : XC60 : 2018- : All Wheel Drive  
: TOURING (RA07)  
Odometer:99351

**KJØRETØYDATA**

ANTALL NØKLER	2	ANTALL LADEKABLER	0
TIDLIGERE STØRRE SKADE	Nei	TIDLIGERE BRUK	Normal bruk

**PRØVEKJØRING**

PRØVEKJØRT	HASTIGHET	TESTFORHOLD
Ja	60	Snø

**DEKK OG BREMSER**

PRODUKSJONSDATO VINTERDEKK	Uke 29, 2024
----------------------------	--------------

	VENSTRE FORAN	HØYRE FORAN	VENSTRE BAK	HØYRE BAK
MØNSTERDYBDE SOMMERDEKK (MM)	5	5	5	5
MØNSTERDYBDE VINTERDEKK (MM)	8,5	8,5	8,5	8,5

**SERVICEINFORMASJON**

KOMPLETT HISTORIKK	
Ja	
SISTE SERVICEDATO	KILOMETERSTAND
05.06.2025	88064
SERVICER UTFØRT	KILOMETERSTAND
08.09.2020	17550
20.08.2021	31640
12.08.2020	47530
28.08.2023	61725
11.06.2024	70670
05.06.2025	88064

**Kontrollert** | 
  **Ikke kontrollert** | 
  **Kontrollert, anmerkning**

**IDENTITET**

- Kjennemerke
- Understellsnummer
- Dokumentasjon utstyr/godkjenning
- Nøkler

**ASSISTENTSYSTEMER OG DIAGNOSE**

- Kamera
- Sensor
- Systemfunksjoner
- Diagnose
- Prøvekjøring

**EKSTERIØR**

- Lakk
- Antirustbehandling
- Under bil
- Panser
- Dører
- Bakluke
- Låser/tyverisikring
- Skjermer
- Speil
- Korrosjon
- Vinduspussere/-spyler
- Verktøy/nødutstyr
- Dekk/Felger
- Hjulmuttere/-bolter
- Døråpning
- Terskler/innlastningssone
- Støtfanger
- Grill
- Tak
- Frontvindu
- Vinduer
- Kanal
- Stolpe
- Alle flater
- Ladeluke/tanklokk

**LYS**

- Lys foran
- Lys bak
- Markeringslys
- Retningslys
- Nødsignallys
- Parkeringslys
- Refleks
- Andre lys

**MOTOR**

- Avgass
- Batteri(er)
- Drivstoffanlegg/-ledninger
- Dynamo/lading
- Eksosanlegg
- Elektroniske styresystemer
- Kjølesystem/vannpumpe
- Lekkasje
- Motorfester/-demper
- Oljenivå/røykutvikling
- Service
- Startmotor
- Trekkraft
- Turbo
- Ladeluftkjøler
- Kompressor
- Motor

**HJULOPPHENG/STYRING**

- Retningsstabilitet/selvoppretting
- Ratt/styringsmekanisme
- Hjulager
- Fjærer/støtdemper
- Ledd
- Stabilisatorer/stag
- Forstilling
- Bakstilling

**BREMSE**

- Bremsfunksjon
- Parkeringsbrems
- Bremskraftforsterker
- Bremsvæske
- Lekkasje
- Rør/slanger
- Skiver
- Bremseskjold

**GIR OG DRIVLINJE**

- Girkasse
- Differensial
- Clutch/kobling/svinghjul
- Aksler
- Fordelingskasse

**INTERIØR**

- Dashbord
- Instrumenter og brytere
- Midtkonsoll/midtarmlene
- Dørtrekk
- Seter
- Taktrekk
- Tepper/bekledning
- Vindusheiser
- Bilbelte
- Varme/AC/Klima
- Signalhorn/Lydsignal
- Multimedia
- Multifunksjonsratt
- Ratt
- Deksel

**OPPLYSNINGER/KLARGJØRING**

- Opplysninger
- Interiør
- Øvrig utstyr/klargjøring
- Annet

Det tas forbehold om mulige avvik i kontrollpunktene avhengig av biltype og modellvariant

## Vilkår, tilstandsrapport

### Hva som er vurdert, forutsetninger for vurderingen

Tilstandsrapporten beskriver bilens tilstand på testtidspunktet med det utstyret som var i og på bilen.

Den tekniske vurderingen av bilen er gjort med utgangspunkt i bilens alder og kjørelengde. Rapporten beskriver om bilens tilstand vurderes som normal ut fra bilens alder og kjørelengde og/eller om det er anmerkninger eller øvrige kommentarer. Kontrollpunktene som er vurdert er listet opp i rapporten.

Bilen er ikke demontert ved vurderingen, og tilstandsrapporten påpeker dermed ikke eventuelle feil som kun kan avdekkes ved demontering eller ved lengre tids bruk ut over ordinær prøvekjøring.

Kapasiteten på driftsbatteriet på el- og hybridbiler er ikke målt, og er derfor ikke en del av tilstandsrapport

Feilmeldinger som bilens produsent har gitt tilgang til og som er tilgjengelige på vurderingstidspunktet/testtidspunktet er avlest. Avlesing av feilmeldinger skjer med tilgjengelig diagnoseutstyr. Ved usikkerhet omkring feilkodene anbefales videre undersøkelser.

Bilen er prøvekjørt, men kun ved en kortere tur. Tekniske egenskaper ved bilen som forutsetter spesielle kjøreforhold er kun vurdert om kjøreforholdene på vurderingstidspunktet gjorde dette mulig.

Periodiske feil og avvik for eksempel ved oljeforbruket på fossile biler kan forekomme uten at dette kan avdekkes, ettersom vurderingen kun gir et øyeblikksbilde av bilens tilstand.

---

Sted og Dato

---

Sted og Dato

---

Signatur selger

---

Signatur kjøper

Selger og kjøper bekrefter med sine underskrifter at ved inngåelsen av kjøpsavtalen ble tilstandsrapporten gjennomgått med kjøper, og at det spesielt ble informert om avvik fra kravene i forbrukerkjøpslovens § 15 i de tilfeller slike fremkommer i rapporten, og at kjøper aksepterer disse avvikene.