

**VOLVO V60 CROSS COUNTRY 190 HK AUTOMAT 4WD**
**TESTDATO: 28.02.2025**
**KODE: 1654147**

<b>VJ16939</b>	<b>121 200 KM</b>	<b>27.09.2019</b> Førstegang registrert	<b>Diesel</b>
----------------	-------------------	--	---------------

<b>CHASSISNR:</b> YV1ZZA8VCL1036541	<b>BRUKTIMPORT:</b> Nei
<b>KJØRETØY:</b> Personbil	<b>FRIST FOR PKK:</b> 27.09.2025

NBF Tilstandsrapport er utarbeidet av Norges Bilbransjeforbund og Forbrukerrådet.

NBF Tilstandsrapport gir en detaljert beskrivelse av bilens tilstand, og gir den som kjøper bilen økt trygghet ved kjøpet. Rapporten utarbeides av teknisk kyndig personell, som gjør en grundig kontroll og inspeksjon.

Tilstandsrapporten beskriver bilens tilstand på testtidspunktet hensyntatt bilens alder og kilometerstand, med det utstyret som er i og på bilen.

Se mer om forutsetningene for vurderingen og andre vilkår på siste side.

**OPPSUMMERT STATUS PÅ KJØRETØY**

Ingen anmerkning

Anmerkning(er)

IDENTITET	ASSISTENTSYSTEMER OG DIAGNOSE
EKSTERIØR	LYS
MOTOR	HJULOPPHENG/STYRING
BREMSER	GIR OG DRIVLINJE
INTERIØR	OPPLYSNINGER/KLARGJØRING

Punkt	Beskrivelse	Plassering
<b>1. EKSTERIØR</b>		
1.1 Dekk/Felger	skade på felg	
1.2 Støtfanger	merker	bak
<b>2. MOTOR</b>		
2.1 Service	varsler service (blir utført ila mars 2025)	



1.1 Skade på felg



1.2 Merker



1.2 Merker

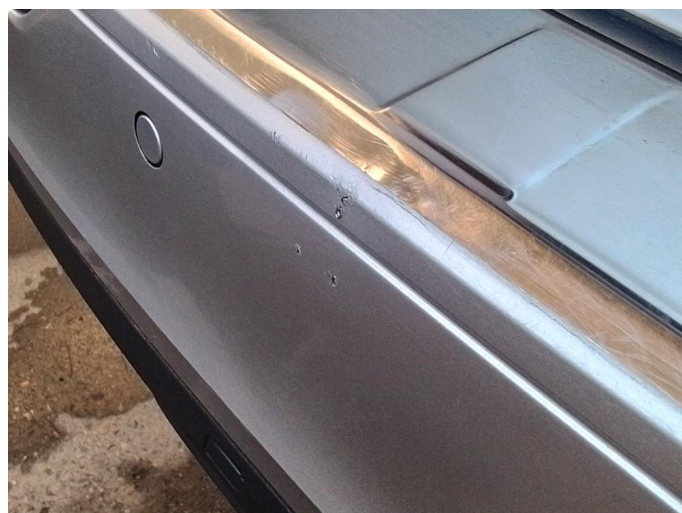

1.2 Merker



2.1 Varsler service (blir utført ila mars 2025)







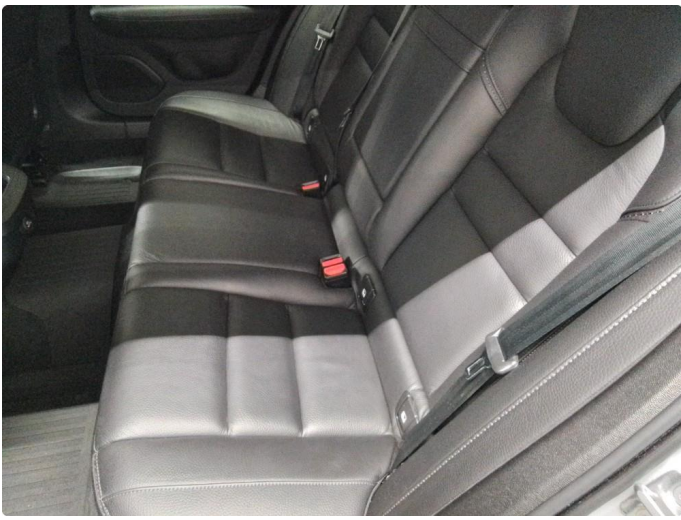





Service nr. 1	Service nr. 2
Utført Km 28233	Utført Km 50616
Dato 19/11-20	Dato 10/12-21
Arbeidsordre nr. 3040803	Arbeidsordre nr. 56219
Type service Grunnleggende service <b>Bilia Personbil AS</b> Pb. 240 Økern 0510 Oslo NO 976 023 188	Type service Grunnleggende service <b>NARDO</b> Tungavelen 2 - 7047 Tr. Tlf.: 73 89 48 00 - www. S. Vidstøl
Vedlikeholdsservice	Vedlikeholdsservice
Tilpasset grunnservice	Tilpasset grunnservice

Service nr. 3	Service nr. 4	Service nr. 5
Utført Km 56127	Utført Km 71207	Utført Km 90392
Dato 14.12.2021	Dato 27.06.2023	Dato 8/3-24
Arbeidsordre nr. 657872	Arbeidsordre nr. 773829	Arbeidsordre nr.
Type service Grunnleggende service <b>Nardo og Melhus bilinvest AS</b> Avd Steinkjer NO 919 171 170 MVA	Type service Grunnleggende service	Type service Grunnleggende service <b>Otto Moe as</b> NAMSOS - Tlf. 74 21 76 76 www.ottomoe.no
Vedlikeholdsservice	Vedlikeholdsservice	Vedlikeholdsservice
Tilpasset grunnservice <b>Nardo og Melhus bilinvest AS</b> Avd Steinkjer NO 919 171 170 MVA	Tilpasset grunnservice	Tilpasset grunnservice
Tillegg av intervall/Annet <b>Nardo og Melhus bilinvest AS</b> Avd Steinkjer NO 919 171 170 MVA	Tillegg av intervall/Annet	Tillegg av intervall/Annet <b>Otto Moe as</b> NAMSOS - Tlf. 74 21 76 76 www.ottomoe.no

Service nr. 6	Service nr. 7
Utført Km 108641	Utført Km
Dato 19/9-24	Dato
Arbeidsordre nr. 835759	Arbeidsordre nr.
Type service Grunnleggende service	Type service Grunnleggende service
Vedlikeholdsservice	Vedlikeholdsservice
Tilpasset grunnservice <b>Otto Moe as</b> NAMSOS - Tlf. 74 21 76 76 www.ottomoe.no	Tilpasset grunnservice



# Wheel Alignment PASSED

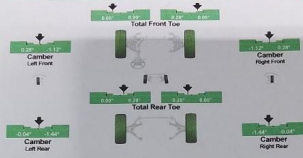

No additional service needed.



28.2.25 11:38

VJ16939

Volvo : V60 Cross Country : 2018- :  
TOURING (RA07)

Odometer:121200

**KJØRETØYDATA**

ANTALL NØKLER	1	TIDLIGERE BRUK	Normal bruk
TIDLIGERE STØRRE SKADE	Nei		

**PRØVEKJØRING**

PRØVEKJØRT	HASTIGHET	TESTFORHOLD
Ja	75	Tørt

**DEKK OG BREMSER**

PRODUKSJONSDATO VINTERDEKK	Uke 29, 2022
----------------------------	--------------

	VENSTRE FORAN	HØYRE FORAN	VENSTRE BAK	HØYRE BAK
MØNSTERDYBDE SOMMERDEKK (MM)	8	8	8	8
MØNSTERDYBDE VINTERDEKK (MM)	6	6	7	7

**SERVICEINFORMASJON**

KOMPLETT HISTORIKK	
Ja	
SISTE SERVICEDATO	KILOMETERSTAND
19.09.2024	108641
SERVICER UTFØRT	KILOMETERSTAND
19.11.2020	28233
10.12.2021	50616
14.12.2022	56127
21.06.2023	71204
08.03.2024	90392
19.09.2024	108641

**KOMMENTAR**

Service for 2025 blir utført mars 2025
--



**Kontrollert** | 
  **Ikke kontrollert** | 
  **Kontrollert, anmerking**

**IDENTITET**

- Kjennemerke
- Understellsnummer
- Dokumentasjon utstyr/godkjenning
- Nøkler

**ASSISTENTSYSTEMER OG DIAGNOSE**

- Kamera
- Sensor
- Systemfunksjoner
- Diagnose
- Prøvekjøring

**EKSTERIØR**

- Lakk
- Antirustbehandling
- Under bil
- Panser
- Dører
- Bakluke
- Låser/tyverisikring
- Skjermer
- Speil
- Korrosjon
- Vinduspussere/-spyler
- Verktøy/nødutstyr
- Dekk/Felger
- Hjulmuttere/-bolter
- Døråpning
- Terskler/innlastningssone
- Støtfanger
- Grill
- Tak
- Frontvindu
- Vinduer
- Kanal
- Stolpe
- Alle flater
- Ladeluke/tanklokk

**LYS**

- Lys foran
- Lys bak
- Markeringslys
- Retningslys
- Nødsignallys
- Parkeringslys
- Refleks
- Andre lys

**MOTOR**

- Avgass
- Batteri(er)
- Drivstoffanlegg/-ledninger
- Dynamo/lading
- Eksosanlegg
- Elektroniske styresystemer
- Kjølesystem/vannpumpe
- Lekkasje
- Motorfester/-demper
- Oljenivå/røykutvikling
- Service
- Startmotor
- Trekkraft
- Turbo
- Ladeluftkjøler
- Kompressor
- Dieselpumpe/dyser/gløding
- Motor

**HJULOPPHENG/STYRING**

- Retningsstabilitet/selvoppretting
- Ratt/styringsmekanisme
- Hjulager
- Fjærer/støtdemper
- Ledd
- Stabilisatorer/stag
- Forstilling
- Bakstilling

**BREMSER**

- Bremsfunksjon
- Parkeringsbrems
- Bremskraftforsterker
- Bremsvæske
- Lekkasje
- Rør/slanger
- Skiver
- Bremseskjold

**GIR OG DRIVLINJE**

- Girkasse
- Differensial
- Clutch/kobling/svinghjul
- Aksler
- Fordelingskasse

**INTERIØR**

- Dashbord
- Instrumenter og brytere
- Midtkonsoll/midtarmlene
- Dørtrekk
- Seter
- Taktrekk
- Tepper/bekledning
- Vindusheiser
- Bilbelte
- Varme/AC/Klima
- Signalhorn/Lydsignal
- Multimedia
- Multifunksjonsratt
- Ratt
- Deksel

**OPPLYSNINGER/KLARGJØRING**

- Opplysninger
- Interiør
- Øvrig utstyr/klargjøring
- Annet

Det tas forbehold om mulige avvik i kontrollpunktene avhengig av biltype og modellvariant

## Vilkår, tilstandsrapport

### Hva som er vurdert, forutsetninger for vurderingen

Tilstandsrapporten beskriver bilens tilstand på testtidspunktet med det utstyret som var i og på bilen.

Den tekniske vurderingen av bilen er gjort med utgangspunkt i bilens alder og kjørelengde. Rapporten beskriver om bilens tilstand vurderes som normal ut fra bilens alder og kjørelengde og/eller om det er anmerkninger eller øvrige kommentarer. Kontrollpunktene som er vurdert er listet opp i rapporten.

Bilen er ikke demontert ved vurderingen, og tilstandsrapporten påpeker dermed ikke eventuelle feil som kun kan avdekkes ved demontering eller ved lengre tids bruk ut over ordinær prøvekjøring.

Kapasiteten på driftsbatteriet på el- og hybridbiler er ikke målt, og er derfor ikke en del av tilstandsrapport

Feilmeldinger som bilens produsent har gitt tilgang til og som er tilgjengelige på vurderingstidspunktet/testtidspunktet er avlest. Avlesing av feilmeldinger skjer med tilgjengelig diagnoseutstyr. Ved usikkerhet omkring feilkodene anbefales videre undersøkelser.

Bilen er prøvekjørt, men kun ved en kortere tur. Tekniske egenskaper ved bilen som forutsetter spesielle kjøreforhold er kun vurdert om kjøreforholdene på vurderingstidspunktet gjorde dette mulig.

Periodiske feil og avvik for eksempel ved oljeforbruket på fossile biler kan forekomme uten at dette kan avdekkes, ettersom vurderingen kun gir et øyeblikksbilde av bilens tilstand.

---

Sted og Dato

---

Sted og Dato

---

Signatur selger

---

Signatur kjøper

Selger og kjøper bekrefter med sine underskrifter at ved inngåelsen av kjøpsavtalen ble tilstandsrapporten gjennomgått med kjøper, og at det spesielt ble informert om avvik fra kravene i forbrukerkjøpslovens § 15 i de tilfeller slike fremkommer i rapporten, og at kjøper aksepterer disse avvikene.