

VOLVO V60 T8 TWIN ENGINE 4WD
TESTDATO: 18.10.2024
KODE: 1538188

HT22583	101 623 KM	04.03.2019 Førstegang registrert	Bensin hybrid - Ladbar hybrid
----------------	-------------------	--	---

CHASSISNR: YV1ZWBMUDK1328254	BRUKTIMPORT: Nei
KJØRETØY: Personbil	FRIST FOR PKK: 04.03.2025

NBF Tilstandsrapport er utarbeidet av Norges Bilbransjeforbund og Forbrukerrådet.

NBF Tilstandsrapport gir en detaljert beskrivelse av bilens tilstand, og gir den som kjøper bilen økt trygghet ved kjøpet. Rapporten utarbeides av teknisk kyndig personell, som gjør en grundig kontroll og inspeksjon.

Tilstandsrapporten beskriver bilens tilstand på testtidspunktet hensyntatt bilens alder og kilometerstand, med det utstyret som er i og på bilen.

Se mer om forutsetningene for vurderingen og andre vilkår på siste side.

OPPSUMMERT STATUS PÅ KJØRETØY
✔ Ingen anmerkning 🔍 Anmerkning(er)

IDENTITET ✔	ASSISTENTSYSTEMER OG DIAGNOSE ✔
EKSTERIØR 🔍	LYS ✔
MOTOR ✔	HJULOPPHENG/STYRING ✔
BREMSER ✔	GIR OG DRIVLINJE ✔
INTERIØR 🔍	OPPLYSNINGER/KLARGJØRING ✔

Punkt	Beskrivelse	Plassering
1. EKSTERIØR		
1.1 Dekk/Felger	kantkjørt felg	
1.2 Dekk/Felger	kantkjørt felg	
2. INTERIØR		
2.1 Dørtrekk	øvrige feil	venstre foran
2.2 Dørtrekk	øvrige feil	venstre bak



1.1 Kantkjørt felg



1.1 Kantkjørt felg



1.2 Kantkjørt felg

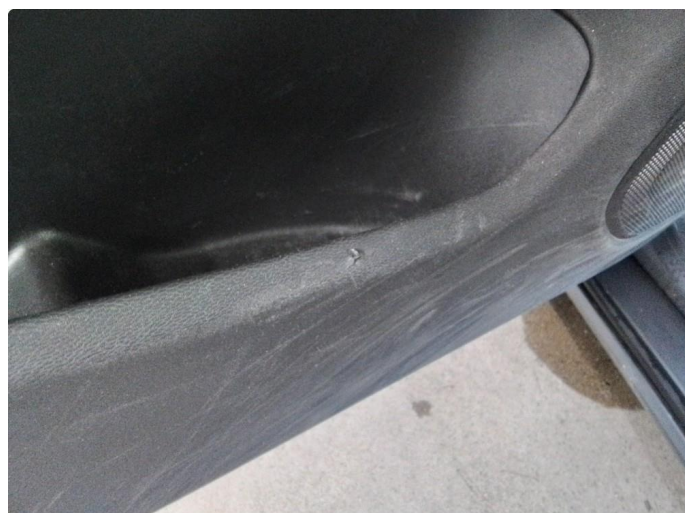

2.1 Øvrige feil



2.1 Øvrige feil



2.1 Øvrige feil



2.1 Øvrige feil

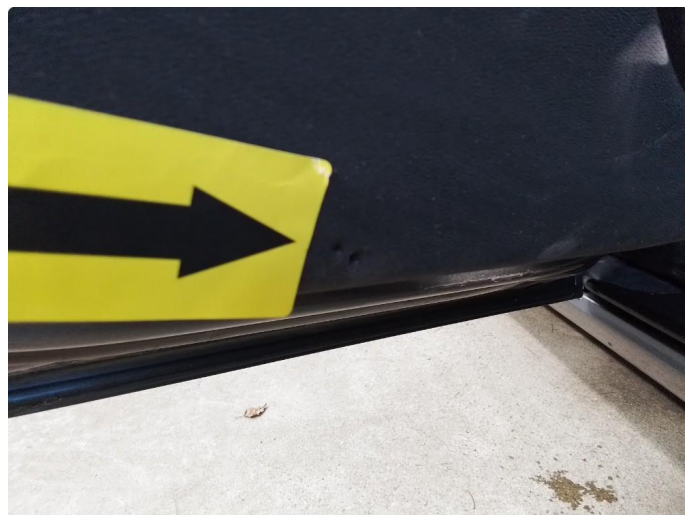

2.2 Øvrige feil



2.2 Øvrige feil

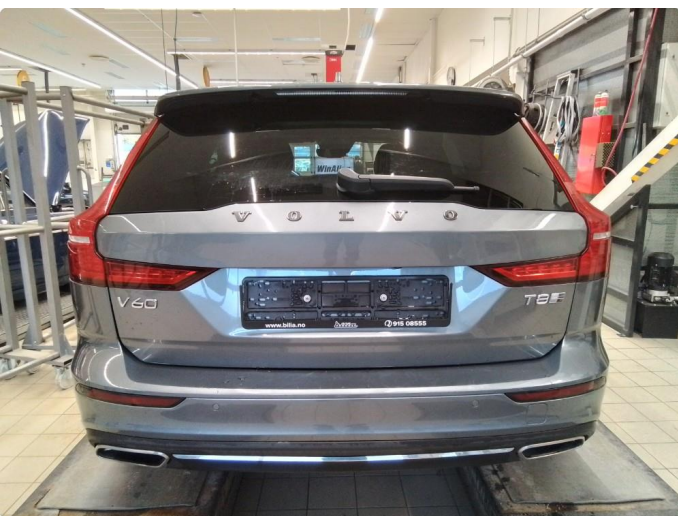

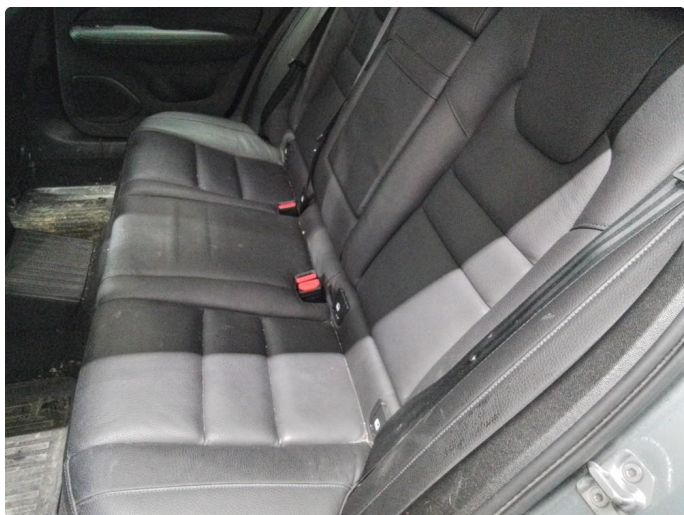

Servicentr. 1	VOLVO SERVICE 20	Servicentr. 2	VOLVO SERVICE 20
Utført Km 15256		Utført Km 29672	
Dato 5/2-20		Dato 1/2-21	
Arbeidsordre nr. 2907097		Arbeidsordre nr. 3069587	
Type service		Type service	
Vedlikeholdsservice Bilja Lillehammer AS NO 976 023 188 MVA Ole Lukas Voldbakken Personlig servicetekniker Tlf. 53 02 56 87 <i>Ole Lukas Voldbakken</i>		Vedlikeholdsservice Bilja Lillehammer AS NO 976 023 188 MVA Ole Lukas Voldbakken Personlig servicetekniker Tlf. 53 02 56 87 <i>Ole Lukas Voldbakken</i>	
Ekstra olje- og filterbytte		Ekstra olje- og filterbytte	

Servicentr. 3	VOLVO SERVICE 20	Servicentr. 4	VOLVO SERVICE 20
Utført Km 46896		Utført Km 704111	
Dato 20/1-22		Dato 13/2-23	
Arbeidsordre nr. 3226999		Arbeidsordre nr. 3369692	
Type service		Type service	
Vedlikeholdsservice Bilja Lillehammer AS NO 976 023 188 MVA Oistein Vindfallet Personlig servicetekniker Tlf. 53 02 56 82 <i>O.V.</i>		Vedlikeholdsservice Bilja Lillehammer AS NO 976 023 188 MVA Osten Kvam Personlig servicetekniker Tlf. 53 02 56 86 <i>Osten Kvam</i>	
Ekstra olje- og filterbytte		Ekstra olje- og filterbytte <i>Plugger Lubrikolje</i>	
Vedlikeholdsservice Bilja Lillehammer AS NO 976 023 188 MVA Oistein Vindfallet Personlig servicetekniker Tlf. 53 02 56 82 <i>BREMSEVÆSK</i>		Vedlikeholdsservice Bilja Lillehammer AS NO 976 023 188 MVA Osten Kvam Personlig servicetekniker Tlf. 53 02 56 86	

Servicentr. 5	VOLVO ORIGINAL SERVICE
Utført Km 700833	
Dato 25/9-2024	
Arbeidsordre nr. 3540636	
Type service	
Vedlikeholdsservice Bilja Personbil AS Lillehammer Tlf: 53 02 56 60 Org.nr. 976 023 188 <i>5+</i>	
Ekstra olje- og filterbytte <i>Automatolje</i>	

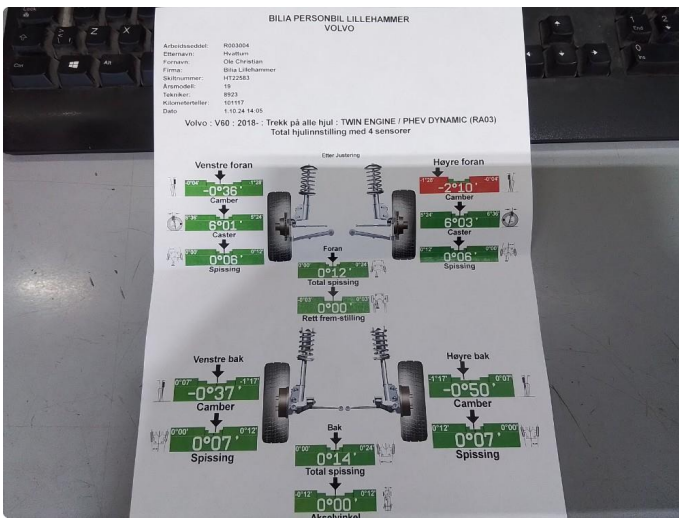

KJØRETØYDATA

ANTALL NØKLER	2	ANTALL LADEKABLER	1
TIDLIGERE STØRRE SKADE	Nei	TIDLIGERE BRUK	Normal bruk

PRØVEKJØRING

PRØVEKJØRT	HASTIGHET	TESTFORHOLD
Ja	75	Tørt

DEKK OG BREMSER

	VENSTRE FORAN	HØYRE FORAN	VENSTRE BAK	HØYRE BAK
MØNSTERDYBDE SOMMERDEKK (MM)	4,5	4,5	4,5	4,5
MØNSTERDYBDE VINTERDEKK (MM)	5	5	5	5

SERVICEINFORMASJON

KOMPLETT HISTORIKK	
Ja	
SISTE SERVICEDATO	KILOMETERSTAND
25.09.2024	100833
SERVICER UTFØRT	KILOMETERSTAND
05.02.2020	15256
01.02.2021	29672
20.01.2022	46896
13.02.2023	70411
25.09.2024	100833

Kontrollert |
 Ikke kontrollert |
 Kontrollert, anmerking

IDENTITET

- Kjennemerke
- Understellsnummer
- Dokumentasjon utstyr/godkjenning
- Nøkler

ASSISTENTSYSTEMER OG DIAGNOSE

- Kamera
- Sensor
- Systemfunksjoner
- Diagnose
- Prøvekjøring

EKSTERIØR

- Lakk
- Antirustbehandling
- Under bil
- Panser
- Dører
- Bakluke
- Låser/tyverisikring
- Skjermer
- Speil
- Korrosjon
- Vinduspussere/-spyler
- Verktøy/nødutstyr
- Dekk/Felger
- Hjulmuttere/-bolter
- Døråpning
- Terskler/innlastningssone
- Støtfanger
- Grill
- Tak
- Frontvindu
- Vinduer
- Kanal
- Stolpe
- Alle flater
- Ladeluke/tanklokk

LYS

- Lys foran
- Lys bak
- Markeringslys
- Retningslys
- Nødsignallys
- Parkeringslys
- Refleks
- Andre lys

MOTOR

- Avgass
- Batteri(er)
- El/hybrid batteripakke
- Tenningsanlegg
- Drivstoffanlegg/-ledninger
- Dynamo/lading
- Eksosanlegg
- Elektroniske styresystemer
- Kjølesystem/vannpumpe
- Lekkasje
- Motorfester/-demper
- Oljenivå/røykutvikling
- Service
- Startmotor
- Trekkraft
- Turbo
- Ladeluftkjøler
- Kompressor
- Motor

HJULOPPHENG/STYRING

- Retningsstabilitet/selvoppretting
- Ratt/styringsmekanisme
- Hjullager
- Fjærer/støtdemper
- Ledd
- Stabilisatorer/stag
- Forstilling
- Bakstilling

BREMSER

- Bremsfunksjon
- Parkeringsbrems
- Bremskraftforsterker
- Bremsvæske
- Lekkasje
- Rør/slanger
- Skiver
- Bremseskjold

GIR OG DRIVLINJE

- Girkasse
- Differensial
- Clutch/kobling/svinghjul
- Aksler
- Fordelingskasse

INTERIØR

- Dashbord
- Instrumenter og brytere
- Midtkonsoll/midtarmlene
- Dørtrekk
- Seter
- Taktrekk
- Tepper/bekledning
- Vindusheiser
- Bilbelte
- Varme/AC/Klima
- Signalhorn/Lydsignal
- Multimedia
- Multifunksjonsratt
- Ratt
- Deksel

OPPLYSNINGER/KLARGJØRING

- Opplysninger
- Interiør
- Øvrig utstyr/klargjøring
- Annet

Det tas forbehold om mulige avvik i kontrollpunktene avhengig av biltype og modellvariant

Vilkår, tilstandsrapport

Hva som er vurdert, forutsetninger for vurderingen

Tilstandsrapporten beskriver bilens tilstand på testtidspunktet med det utstyret som var i og på bilen.

Den tekniske vurderingen av bilen er gjort med utgangspunkt i bilens alder og kjørelengde. Rapporten beskriver om bilens tilstand vurderes som normal ut fra bilens alder og kjørelengde og/eller om det er anmerkninger eller øvrige kommentarer. Kontrollpunktene som er vurdert er listet opp i rapporten.

Bilen er ikke demontert ved vurderingen, og tilstandsrapporten påpeker dermed ikke eventuelle feil som kun kan avdekkes ved demontering eller ved lengre tids bruk ut over ordinær prøvekjøring.

Kapasiteten på driftsbatteriet på el- og hybridbiler er ikke målt, og er derfor ikke en del av tilstandsrapport

Feilmeldinger som bilens produsent har gitt tilgang til og som er tilgjengelige på vurderingstidspunktet/testtidspunktet er avlest. Avlesing av feilmeldinger skjer med tilgjengelig diagnoseutstyr. Ved usikkerhet omkring feilkodene anbefales videre undersøkelser.

Bilen er prøvekjørt, men kun ved en kortere tur. Tekniske egenskaper ved bilen som forutsetter spesielle kjøreforhold er kun vurdert om kjøreforholdene på vurderingstidspunktet gjorde dette mulig.

Periodiske feil og avvik for eksempel ved oljeforbruket på fossile biler kan forekomme uten at dette kan avdekkes, ettersom vurderingen kun gir et øyeblikksbilde av bilens tilstand.

Sted og Dato

Sted og Dato

Signatur selger

Signatur kjøper

Selger og kjøper bekrefter med sine underskrifter at ved inngåelsen av kjøpsavtalen ble tilstandsrapporten gjennomgått med kjøper, og at det spesielt ble informert om avvik fra kravene i forbrukerkjøpslovens § 15 i de tilfeller slike fremkommer i rapporten, og at kjøper aksepterer disse avvikene.