

KIA NIRO / DE 2WD
TESTDATO: 12.04.2026
KODE: 1995809

 EE35768	 74 177 KM	 05.11.2021 Førstegang registrert	 Elektr.
--	--	--	--

CHASSISNR: KNACC81GFM5103871	BRUKTIMPORT: Ja
KJØRETØY: Personbil	FRIST FOR PKK: 05.11.2027

NBF Tilstandsrapport er utarbeidet av Norges Bilbransjeforbund og Forbrukerrådet.

NBF Tilstandsrapport gir en detaljert beskrivelse av bilens tilstand, og gir den som kjøper bilen økt trygghet ved kjøpet. Rapporten utarbeides av teknisk kyndig personell, som gjør en grundig kontroll og inspeksjon.

Tilstandsrapporten beskriver bilens tilstand på testtidspunktet hensyntatt bilens alder og kilometerstand, med det utstyret som er i og på bilen.

Se mer om forutsetningene for vurderingen og andre vilkår på siste side.

OPPSUMMERT STATUS PÅ KJØRETØY
 Ingen anmerkning

 Anmerkning(er)

 IDENTITET 	 ASSISTENTSYSTEMER OG DIAGNOSE 
 EKSTERIØR 	 LYS 
 MOTOR 	 HJULOPPHENG/STYRING 
 BREMSER 	 GIR OG DRIVLINJE 
 INTERIØR 	 OPPLYSNINGER/KLARGJØRING 

Punkt	Beskrivelse	Plassering
1. EKSTERIØR		
1.1 Lakk	Noe bruksmerker rundt bilen. Ikke mer en forventet etter alder.	
1.2 Frontvindu	Noen steinsprut utenfor synsfelt.	
2. OPPLYSNINGER/KLARGJØRING		
2.1 Opplysninger	dokumentert service, se bilde	

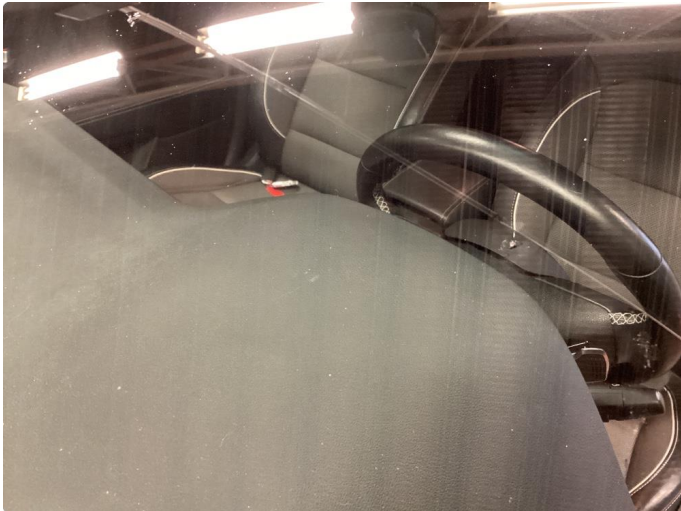

1.2 Noen steinsprut utenfor synsfelt.

1.2 Noen steinsprut utenfor synsfelt.

Service-Nachweis

Mit Abstempelung bestätigt die wartungsausführende Werkstatt, dass der Service nach Herstellervorgabe durchgeführt wurde.

Service Nachweis #1	Datum: 22.03.2024
km-Stand	74234
Reparatur-Auftragsnummer	8354566
Durchführende Werkstatt	
Durchgeführter Service	3500 km 12 Monate
Leistungen durchgeführt:	
Ölwechsel mit Filter	<input type="checkbox"/> ja <input checked="" type="checkbox"/> nein
Bremsschüssigkeit	<input type="checkbox"/> ja <input checked="" type="checkbox"/> nein
Kühlflüssigkeit	<input type="checkbox"/> ja <input checked="" type="checkbox"/> nein
Zahnriemen mit Spannrolle	<input type="checkbox"/> ja <input checked="" type="checkbox"/> nein

Werkstattstempel

BERTEL O. STEEN DRAMMEN AS AVD. ÅSSIDEN
 Postboks 893, 3007 Drammen
 Tlf: 32 80 94 00
 Org.nr. 948 017 539 MVA

Ihr nächster Service-Termin
 Datum: 22.03.2024 oder bei: 23.234 km-Stand!

*Je nachdem, was zuerst eintritt.

Service-Nachweis

Mit Abstempelung bestätigt die wartungsausführende Werkstatt, dass der Service nach Herstellervorgabe durchgeführt wurde.

Service Nachweis #2	Datum: 23.01.25
km-Stand	28740
Reparatur-Auftragsnummer	9194281
Durchführende Werkstatt	
Durchgeführter Service	km Monate
Leistungen durchgeführt:	
Ölwechsel mit Filter	<input type="checkbox"/> ja <input type="checkbox"/> nein
Bremsschüssigkeit	<input checked="" type="checkbox"/> ja <input type="checkbox"/> nein
Kühlflüssigkeit	<input checked="" type="checkbox"/> ja <input type="checkbox"/> nein
Zahnriemen mit Spannrolle	<input type="checkbox"/> ja <input type="checkbox"/> nein

Werkstattstempel

BERTEL O. STEEN ULLEVÅL AS
 Klaus Torgårds vei 3, 0372 Oslo
 Tlf: 22 18 67 00
 Org.nr. NO 959 002 169 MVA

Ihr nächster Service-Termin
 Datum: 23.01.25 oder bei: 43740 km-Stand!

*Je nachdem, was zuerst eintritt.

2.1 Dokumentert service, se bilde

2.1 Dokumentert service, se bilde

Service-Nachweis

Mit Abstempelung bestätigt die wartungsausführende Werkstatt, dass der Service nach Herstellervorgabe durchgeführt wurde.

Service Nachweis #4	Datum: 06.06.2025
km-Stand	57287
Reparatur-Auftragsnummer	70222755
Durchführende Werkstatt	
Durchgeführter Service	km Monate
Leistungen durchgeführt:	
Ölwechsel mit Filter	<input type="checkbox"/> ja <input type="checkbox"/> nein
Bremsschüssigkeit	<input type="checkbox"/> ja <input type="checkbox"/> nein
Kühlflüssigkeit	<input type="checkbox"/> ja <input type="checkbox"/> nein
Zahnriemen mit Spannrolle	<input type="checkbox"/> ja <input type="checkbox"/> nein

Werkstattstempel

BERTEL O. STEEN ULLEVÅL AS
 Klaus Torgårds vei 3, 0372 Oslo
 Tlf: 22 18 67 00
 Org.nr. NO 959 002 169 MVA

Ihr nächster Service-Termin
 Datum: oder bei: km-Stand!

*Je nachdem, was zuerst eintritt.

Service-Nachweis

Mit Abstempelung bestätigt die wartungsausführende Werkstatt, dass der Service nach Herstellervorgabe durchgeführt wurde.

Service Nachweis #3	Datum: 27.04.25
km-Stand	43333
Reparatur-Auftragsnummer	
Durchführende Werkstatt	
Durchgeführter Service	km Monate
Leistungen durchgeführt:	
Ölwechsel mit Filter	<input type="checkbox"/> ja <input type="checkbox"/> nein
Bremsschüssigkeit	<input type="checkbox"/> ja <input type="checkbox"/> nein
Kühlflüssigkeit	<input type="checkbox"/> ja <input type="checkbox"/> nein
Zahnriemen mit Spannrolle	<input type="checkbox"/> ja <input type="checkbox"/> nein

Werkstattstempel

BERTEL O. STEEN ULLEVÅL AS
 Klaus Torgårds vei 3, 0372 Oslo
 Tlf: 22 18 67 00
 Org.nr. NO 959 002 169 MVA

Ihr nächster Service-Termin
 Datum: 27.04.25 oder bei: km-Stand!

*Je nachdem, was zuerst eintritt.

2.1 Dokumentert service, se bilde

2.1 Dokumentert service, se bilde

Service-Nachweis

Mit Abstempelung bestätigt die wartungsausführende Werkstatt, dass der Service nach Herstellervorgabe durchgeführt wurde.

Service Nachweis #5	Datum:	18.07.24	20
km-Stand	72037		
Reparatur-Auftragsnummer	10843200		
Durchführende Werkstatt			
Durchgeführter Service	km	Monate	
Leistungen durchgeführt:	ja	nein	
Ölwechsel mit Filter	<input type="checkbox"/>	<input type="checkbox"/>	
Bremsflüssigkeit	<input type="checkbox"/>	<input type="checkbox"/>	
Kühlflüssigkeit	<input type="checkbox"/>	<input type="checkbox"/>	
Zahnriemen mit Spannrolle	<input type="checkbox"/>	<input type="checkbox"/>	
Werkstattstempel			
BERTEL O. STEEN LJEVÅL AS Klavringdals vei 3, 1672 Oslo Tlf.: 22 18 07 00 Reg. nr. NO 959 012 169 MVA			
Ihr nächster Service-Termin			
Datum: _____ oder bei: _____ km-Stand ¹			

Karosserie-Inspektion (nur auszufüllen bei Fälligkeit oder Schaden)	
Durchgeführt: <input type="checkbox"/> Ja <input type="checkbox"/> Nein	
	
Schadenscode: 1. Steinschlag 2. Kratzer 3. Delle 4. Karosseriebeschädigung 5. Korrosionsschutzbeschädigung	
Bemerkung:	
Beschädigung beseitigt: <input type="checkbox"/> Ja <input type="checkbox"/> Nein	

¹Je nachdem, was zuerst eintritt.

18

2.1 Dokumentert service, se bilde



KJØRETØYDATA

ANTALL NØKLER	2	ANTALL LADEKABLER	2
TIDLIGERE STØRRE SKADE	Nei	TIDLIGERE BRUK	Normal bruk

PRØVEKJØRING

PRØVEKJØRT	HASTIGHET	TESTFORHOLD
Ja	60	Tørt

DEKK OG BREMSER

PRODUKSJONSDATO SOMMERDEKK	Uke 41, 2020	PRODUKSJONSDATO VINTERDEKK	Uke 9, 2022
-----------------------------------	--------------	-----------------------------------	-------------

	VENSTRE FORAN	HØYRE FORAN	VENSTRE BAK	HØYRE BAK
MØNSTERDYBDE SOMMERDEKK (MM)	5,1	5,1	5,1	5,1
MØNSTERDYBDE VINTERDEKK (MM)	5,1	5,1	7,1	7,1

SERVICEINFORMASJON

KOMPLETT HISTORIKK	ELEKTRONISK SERVICEHEFTE
Ja	Nei
SISTE SERVICEDATO	KILOMETERSTAND
12.02.2026	72037

Kontrollert |
 Ikke kontrollert |
 Kontrollert, anmerkning

IDENTITET

- Kjennemerke
- Understellsnummer
- Dokumentasjon utstyr/godkjenning
- Nøkler

ASSISTENTSYSTEMER OG DIAGNOSE

- Kamera
- Sensor
- Systemfunksjoner
- Diagnose
- Prøvekjøring

EKSTERIØR

- Lakk
- Antirustbehandling
- Under bil
- Panser
- Dører
- Bakluke
- Låser/tyverisikring
- Skjermer
- Speil
- Korrosjon
- Vinduspussere/-spyler
- Verktøy/nødutstyr
- Dekk/Felger
- Hjulmuttere/-bolter
- Døråpning
- Terskler/innlastningssone
- Støtfanger
- Grill
- Tak
- Frontvindu
- Vinduer
- Kanal
- Stolpe
- Alle flater
- Ladeluke/tanklokk

LYS

- Lys foran
- Lys bak
- Markeringslys
- Retningslys
- Nødsignallys
- Parkeringslys
- Refleks
- Andre lys

MOTOR

- Batteri(er)
- El/hybrid batteripakke
- Elektroniske styresystemer
- Lekkasje
- Motorfester/-demper
- Service
- Startmotor
- Trekkraft

HJULOPPHENG/STYRING

- Retningsstabilitet/selvoppretting
- Ratt/styringsmekanisme
- Hjulager
- Fjærer/støtdemper
- Ledd
- Stabilisatorer/stag
- Forstilling
- Bakstilling

BREMSER

- Bremsfunksjon
- Parkeringsbrems
- Bremskraftforsterker
- Bremsvæske
- Lekkasje
- Rør/slanger
- Skiver
- Bremseskjold

GIR OG DRIVLINJE

- Girkasse
- Differensial
- Aksler
- Fordelingskasse

INTERIØR

- Dashbord
- Instrumenter og brytere
- Midtkonsoll/midtarmlene
- Dørtrekk
- Seter
- Taktrekk
- Tepper/bekledning
- Vindusheiser
- Bilbelte
- Varme/AC/Klima
- Signalhorn/Lydsignal
- Multimedia
- Multifunksjonsratt
- Ratt
- Deksel

OPPLYSNINGER/KLARGJØRING

- Opplysninger
- Interiør
- Øvrig utstyr/klargjøring
- Annet

Det tas forbehold om mulige avvik i kontrollpunktene avhengig av biltype og modellvariant

Vilkår, tilstandsrapport

Hva som er vurdert, forutsetninger for vurderingen

Tilstandsrapporten beskriver bilens tilstand på testtidspunktet med det utstyret som var i og på bilen.

Den tekniske vurderingen av bilen er gjort med utgangspunkt i bilens alder og kjørelengde. Rapporten beskriver om bilens tilstand vurderes som normal ut fra bilens alder og kjørelengde og/eller om det er anmerkninger eller øvrige kommentarer. Kontrollpunktene som er vurdert er listet opp i rapporten.

Bilen er ikke demontert ved vurderingen, og tilstandsrapporten påpeker dermed ikke eventuelle feil som kun kan avdekkes ved demontering eller ved lengre tids bruk ut over ordinær prøvekjøring.

Kapasiteten på driftsbatteriet på el- og hybridbiler er ikke målt, og er derfor ikke en del av tilstandsrapport

Feilmeldinger som bilens produsent har gitt tilgang til og som er tilgjengelige på vurderingstidspunktet/testtidspunktet er avlest. Avlesing av feilmeldinger skjer med tilgjengelig diagnoseutstyr. Ved usikkerhet omkring feilkodene anbefales videre undersøkelser.

Bilen er prøvekjørt, men kun ved en kortere tur. Tekniske egenskaper ved bilen som forutsetter spesielle kjøreforhold er kun vurdert om kjøreforholdene på vurderingstidspunktet gjorde dette mulig.

Periodiske feil og avvik for eksempel ved oljeforbruket på fossile biler kan forekomme uten at dette kan avdekkes, ettersom vurderingen kun gir et øyeblikksbilde av bilens tilstand.

Sted og Dato

Sted og Dato

Signatur selger

Signatur kjøper

Selger og kjøper bekrefter med sine underskrifter at ved inngåelsen av kjøpsavtalen ble tilstandsrapporten gjennomgått med kjøper, og at det spesielt ble informert om avvik fra kravene i forbrukerkjøpslovens § 15 i de tilfeller slike fremkommer i rapporten, og at kjøper aksepterer disse avvikene.