

# Teknisk test uten påkost

MERCEDES-BENZ C 300 DE 2WD

TESTDATO: 23.08.2024

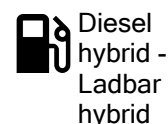
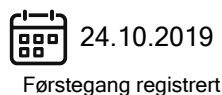
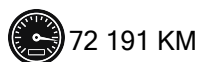
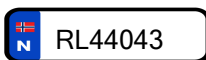

CHASSISNR: WDD2052131F969699

BRUKTIMPORT: Nei

KJØRETØY: Personbil

FRIST FOR PKK: 24.10.2025

Testen er en vurdering av kjøretøyets tilstand på testtidspunktet.

Punkter kjøretøyet er testet etter fremkommer under Punkter Kontrollert.

Feil funnet under testen vises under Anmerkninger.

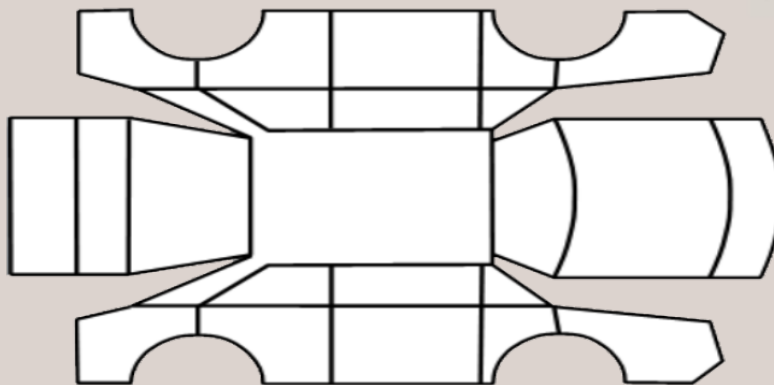

## OPPSUMMERT STATUS PÅ KJØRETØY

✓ OK 🔍 Anmerkninger se neste side

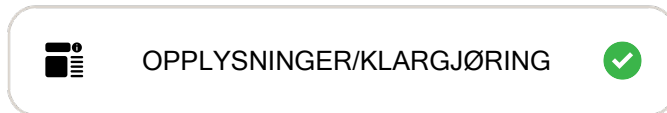
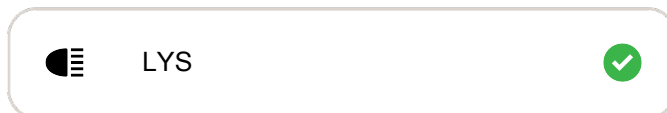
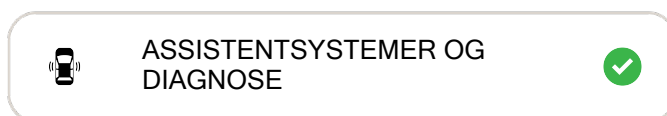
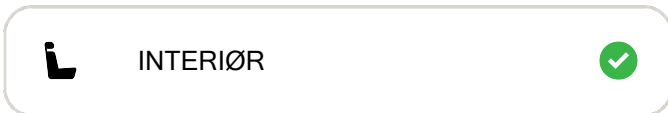
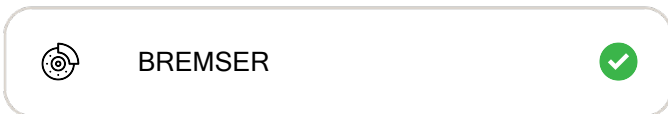
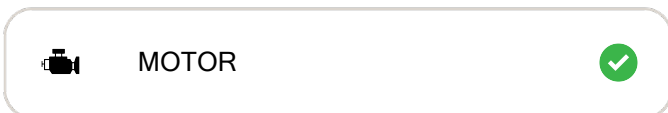
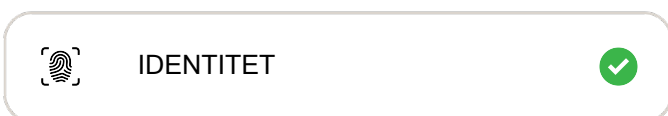

| PUNKT             | BESKRIVELSE                   | PLASSERING |
|-------------------|-------------------------------|------------|
| Eksteriør         |                               |            |
| 1.1 Dekk/Felger - | Skjev slitasje på sommerdekk. | begge bak  |



1.1 Skjev slitasje på sommerdekk



1.1 Skjev slitasje på sommerdekk

## KJØRETØYDATA

|                      |   |                          |   |
|----------------------|---|--------------------------|---|
| <b>ANTALL NØKLER</b> | 2 | <b>ANTALL LADEKABLER</b> | 2 |
|----------------------|---|--------------------------|---|

## PRØVEKJØRING

|                   |                  |                     |
|-------------------|------------------|---------------------|
| <b>PRØVEKJØRT</b> | <b>HASTIGHET</b> | <b>KJØREFORHOLD</b> |
| Nei               |                  | Tørt                |

## AKSLINGER : 2

### SOMMERDEKK :

|                   |                             |
|-------------------|-----------------------------|
| <b>SOMMERDEKK</b> | <b>PRODUKSJONSDATO DEKK</b> |
| min-2,6           |                             |

### VINTERDEKK :

|                           |
|---------------------------|
| Dekksett ikke med på test |
|---------------------------|

|                |                |              |
|----------------|----------------|--------------|
|                | <b>VENSTRE</b> | <b>HØYRE</b> |
| <b>AKSEL 1</b> | 5,0            | 5,0          |
| <b>AKSEL 2</b> | 4,0            | 4,0          |

## SERVICEINFORMASJON

|                           |                       |
|---------------------------|-----------------------|
| <b>KOMPLETT HISTORIKK</b> |                       |
| Ja                        |                       |
| <b>SISTE SERVICEDATO</b>  | <b>KILOMETERSTAND</b> |
| 01.11.2023                | 65310                 |

## REGISTERREIM

|                  |
|------------------|
| <b>SKIFTET ?</b> |
| Har ikke         |

## ROLLO / BAGASJEROMSSKJULER

|                                   |
|-----------------------------------|
| <b>ROLLO / BAGASJEROMSSKJULER</b> |
| Ja                                |

Kontrollert | 
  Ikke kontrollert | 
  Kontrollert, anmerkning

## Identitet

- Kjennemerke
- Understellsnummer
- Dokumentasjon utstyr/godkjenning
- Nøkler

## Assistentsystemer og diagnose

- Kamera
- Sensor
- Systemfunksjoner
- Diagnose
- Prøvekjøring

## Eksteriør

- Lakk
- Antirustbehandling
- Under bil
- Panser
- Dører
- Bakluke
- Låser/tyverisikring
- Skjermer
- Speil
- Korrosjon
- Vinduspussere/-spylere
- Verktøy/nødutstyr
- Dekk/Felger
- Hjulmuttere/-bolter
- Døråpning
- Terskler/innlastningszone
- Støtfanger
- Grill
- Tak
- Frontvindu
- Vinduer
- Kanal
- Stolpe
- Alle flater
- Ladeluke/tanklokk

## Lys

- Lys foran
- Lys bak
- Markeringslys
- Retningslys
- Nødsignallys
- Parkeringslys
- Refleks
- Andre lys

## Motor

- Avgass
- Batteri(er)
- El/hybrid batteripakke
- Drivstoffanlegg/-ledninger
- Dynamo/lading
- Eksosanlegg
- Elektroniske styresystemer
- Kjølesystem/vannpumpe
- Lekkasje
- Motorfester/-demper
- Oljenivå/røykutvikling
- Service
- Startmotor
- Trekkraft
- Turbo
- Ladeluftkjøler
- Kompressor
- Motor

## Hjuloppheng/styring

- Retningsstabilitet/selvoppretting
- Ratt/styringsmekanisme
- Hjullager
- Fjærer/støtdemper
- Ledd
- Stabilisatorer/stag
- Forstilling
- Bakstilling

## Bremser

- Bremsefunksjon
- Parkeringsbrems
- Bremsekraftforsterker
- Bremsevæske
- Lekkasje
- Rør/slanger
- Skiver
- Bremseskjold

## Gir og drivlinje

- Girkasse
- Differensial
- Clutch/kobling/svinghjul
- Aksler
- Fordelingskasse

## Interiør

- Dashboard
- Instrumenter og brytere
- Midtkonsoll/midtarmlene
- Dørtrekk
- Seter
- Taktrekk
- Tepper/bekledning
- Vindusheiser
- Bilbelte
- Varme/AC/Klima
- Signalhorn/Lydsignal
- Multimedia
- Multifunksjonsratt
- Ratt
- Deksel

## Opplysninger/klargjøring

- Opplysninger
- Interiør
- Øvrig utstyr/klargjøring
- Annet

Det tas forbehold om mulige avvik i kontrollpunktene avhengig av biltype og modellvariant