

Teknisk test uten påkost

TESTDATO: 20.02.2026

RENAULT TWIZY 2WD

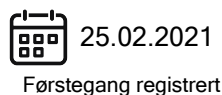
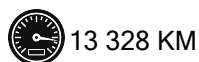
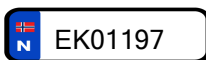

CHASSISNR: VF1ACVYB2UC240312

BRUKTIMPORT: Nei

KJØRETØY: Motorsykkel

FRIST FOR PKK:

Testen er en vurdering av kjøretøyets tilstand på testtidspunktet.

Punkter kjøretøyet er testet etter fremkommer under Punkter Kontrollert.

Feil funnet under testen vises under Anmerkninger.



OPPSUMMERT STATUS PÅ KJØRETØY

✓ OK Anmerkninger se neste side



IDENTITET



ASSISTENTSYSTEMER OG DIAGNOSE



EKSTERIØR



LYS



MOTOR



HJULOPPHENG/STYRING



BREMSER



GIR OG DRIVLINJE



INTERIØR



OPPLYSNINGER/KLARGJØRING



KJØRETØYDATA

| | | | |
|--------------------------------|-----|--------------------------|-------------|
| ANTALL NØKLER | 2 | ANTALL LADEKABLER | 1 |
| TIDLIGERE STØRRE SKADE? | Nei | TIDLIGERE BRUK | Normal bruk |

PRØVEKJØRING

| | | |
|-------------------|------------------|---------------------|
| PRØVEKJØRT | HASTIGHET | KJØREFORHOLD |
| Ja | | Tørt |

KLIMAAANLEGG

Temperaturen ikke målt

AKSLINGER : 2

SOMMERDEKK :

| | |
|-------------------|-----------------------------|
| SOMMERDEKK | PRODUKSJONSDATO DEKK |
| min-2,6 | Uke 27, 2019 |

VINTERDEKK :

| | |
|-------------------|-----------------------------|
| VINTERDEKK | PRODUKSJONSDATO DEKK |
| min-4 | Uke 36, 2019 |

| | Venstre | | Høyre | |
|----------------|---------|-------|-------|------|
| | Ytre | Indre | Indre | Ytre |
| AKSEL 1 | 4,9 | | | 4,5 |
| AKSEL 2 | 4,4 | | | 4,5 |

| | VENSTRE | | Høyre | |
|----------------|---------|-------|-------|------|
| | Ytre | Indre | Indre | Ytre |
| AKSEL 1 | 7,0 | | | 6,9 |
| AKSEL 2 | 6,6 | | | 6,4 |

SERVICEINFORMASJON

| | |
|---------------------------|---------------------------------|
| KOMPLETT HISTORIKK | ELEKTRONISK SERVICEHEFTE |
| Ja | Nei |
| SISTE SERVICEDATO | KILOMETERSTAND |
| 28.01.2026 | 13328 |

REGISTERREIM

| |
|------------------|
| SKIFTET ? |
| Har ikke |

ROLLO / BAGASJEROMSSKJULER

| |
|-----------------------------------|
| ROLLO / BAGASJEROMSSKJULER |
| Nei |

Kontrollert |
 Ikke kontrollert |
 Kontrollert, anmerkning

Identitet

- Kjennemerke
- Understellsnummer
- Dokumentasjon utstyr/godkjenning
- Nøkler

Assistentsystemer og diagnose

- Kamera
- Sensor
- Systemfunksjoner
- Diagnose
- Prøvekjøring

Eksteriør

- Lakk
- Antirustbehandling
- Under bil
- Panser
- Dører
- Bakluke
- Låser/tyverisikring
- Skjermer
- Speil
- Tilhengerfeste
- Korrosjon
- Vinduspussere/-spylere
- Verktøy/nødutstyr
- Dekk/Felger
- Hjulmuttere/-bolter
- Rails
- Døråpning
- Terskler/innlastningszone
- Støtfanger
- Grill
- Tak
- Panoramatak/takluke
- Frontvindu
- Vinduer
- Kanal
- Stolpe
- Alle flater
- Ladeluke/tanklokk

Lys

- Lys foran
- Lys bak
- Markeringslys
- Retningslys
- Nødsignallys
- Parkeringslys
- Refleks
- Andre lys

Motor

- Batteri(er)
- El/hybrid batteripakke
- Elektroniske styresystemer
- Lekkasjer
- Motorfester/-demper
- Service
- Startmotor
- Trekkraft

Hjuloppheng/styring

- Retningsstabilitet/selvoppretting
- Ratt/styringsmekanisme
- Hjullager
- Luftbelger
- Fjærer/støtdemper
- Ledd
- Stabilisatorer/stag
- Forstilling
- Bakstilling

Bremser

- Bremsfunksjon
- Parkeringsbrems
- Bremskraftforsterker
- Bremsvæske
- Lekkasjer
- Rør/slanger
- Lasteavhengig ventil
- Skiver
- Bremseskjold

Gir og drivlinje

- Girkasse
- Differensial
- Aksler
- Fordelingskasse

Interiør

- Dashbord
- Instrumenter og brytere
- Midtkonsoll/midtarmlene
- Dørtrekk
- Seter
- Taktrekk
- Tepper/bekledning
- Bagasjeromskjuler
- Vindusheiser
- Bilbelte
- Varme/AC/Klima
- Signalthorn/Lydsignal
- Multimedia
- Solblending panoramatak
- Multifunksjonsratt
- Ratt
- Deksel

Opplysninger/klargjøring

- Opplysninger
- Interiør
- Øvrig utstyr/klargjøring
- Annet

Det tas forbehold om mulige avvik i kontrollpunktene avhengig av biltype og modellvariant