



Teknisk test uten påkost

RENAULT KANGOO EXPRESS Z.E. 2WD

TESTDATO: 09.10.2024

 EV28589

 82 074 KM

 01.11.2018
Førstegang registrert

 Elektrisk

CHASSISNR: VF1FWFZTJ61573876

BRUKTIMPORT: Nei

KJØRETØY: Varebil

FRIST FOR PKK: 30.09.2024

Testen er en vurdering av kjøretøyets tilstand på testtidspunktet.

Punkter kjøretøyet er testet etter fremkommer under Punkter Kontrollert.

Feil funnet under testen vises under Anmerkninger.

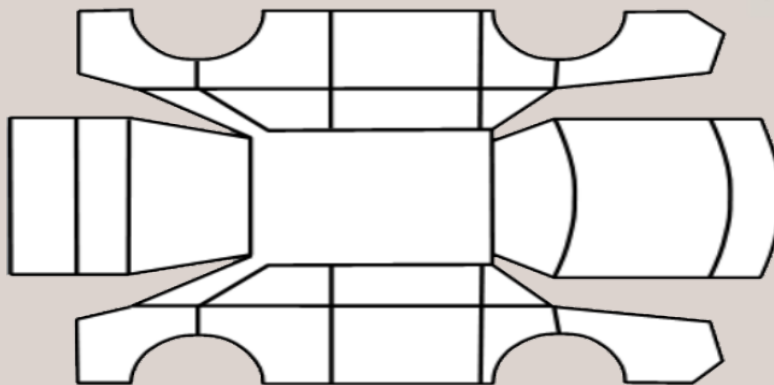

OPPSUMMERT STATUS PÅ KJØRETØY

 OK  Anmerkninger se neste side



IDENTITET



ASSISTENTSYSTEMER OG DIAGNOSE



EKSTERIØR



LYS



MOTOR



HJULOPPHENG/STYRING



BREMSER



GIR OG DRIVLINJE



INTERIØR



OPPLYSNINGER/KLARGJØRING



PUNKT	BESKRIVELSE	PLASSERING
Bremsar		
1.1 Skiver -	Rust. Overflaterust på skiver foran og bak indre og ytre side. Skyldes lite bruk. Det meste forsvinner sannsynligvis ved hard bruk	alle
Interiør		
2.1 Varme/AC/Klima	Lekkasje. Svetting fra dieseltank til dieselbrenner. Tanken må skiftes	



1.1 Rust

Overflaterust på skiver foran og bak indre og ytre side.

Skyldes lite bruk.

Det meste forsvinner sannsynligvis ved hard bruk



1.1 Rust

Overflaterust på skiver foran og bak indre og ytre side.

Skyldes lite bruk.

Det meste forsvinner sannsynligvis ved hard bruk



1.1 Rust

Overflaterust på skiver foran og bak indre og ytre side.

Skyldes lite bruk.

Det meste forsvinner sannsynligvis ved hard bruk



1.1 Rust

Overflaterust på skiver foran og bak indre og ytre side.

Skyldes lite bruk.

Det meste forsvinner sannsynligvis ved hard bruk



2.1 Lekkasje
Svetting fra dieseltank til dieselbrenner.
Tanken må skiftes

KJØRETØYDATA

ANTALL NØKLER	2	ANTALL LADEKABLER	1
----------------------	---	--------------------------	---

PRØVEKJØRING

PRØVEKJØRT	HASTIGHET	KJØREFORHOLD
Ja		Tørt

AKSLINGER : 2

SOMMERDEKK :

SOMMERDEKK	PRODUKSJONSDATO DEKK
min-2,6	Uke 28, 2018

Skrue i dekk vb

	Venstre		Høyre	
	Ytre	Indre	Indre	Ytre
AKSEL 1	4,0			3,0
AKSEL 2	4,0			4,0

VINTERDEKK :

VINTERDEKK	PRODUKSJONSDATO DEKK
min-4	

Kun kontrollert mønsterdybde

	VENSTRE		Høyre	
	Ytre	Indre	Indre	Ytre
AKSEL 1	6,0			6,0
AKSEL 2	5,0			5,0

SERVICEINFORMASJON

KOMPLETT HISTORIKK	
Nei	
SISTE SERVICEDATO	KILOMETERSTAND
01.02.2022	65035

REGISTERREIM

SKIFTET ?
Har ikke

ROLLO / BAGASJEROMSSKJULER

ROLLO / BAGASJEROMSSKJULER
Nei

Kontrollert |
 Ikke kontrollert |
 Kontrollert, anmerkning

Identitet

- Kjennemerke
- Understellsnummer
- Dokumentasjon utstyr/godkjenning
- Nøkler

Assistentsystemer og diagnose

- Kamera
- Sensor
- Systemfunksjoner
- Diagnose
- Prøvekjøring

Eksteriør

- Lakk
- Antirustbehandling
- Under bil
- Panser
- Dører
- Bakluke
- Låser/tyverisikring
- Skjermer
- Skap/påbygg
- Speil
- Tilhengerfeste
- Korrosjon
- Vinduspussere/-spyler
- Verktøy/nødutstyr
- Dekk/Felger
- Hjulmuttere/-bolter
- Rails
- Døråpning
- Terskler/innlastningssone
- Støtfanger
- Grill
- Tak
- Panoramatak/takluke
- Frontvindu
- Vinduer
- Kanal
- Stolpe
- Alle flater
- Ladeluke/tanklokk

Lys

- Lys foran
- Lys bak
- Markeringslys
- Retningslys
- Nødsignallys
- Parkeringslys
- Refleks
- Andre lys

Motor

- Batteri(er)
- El/hybrid batteripakke
- Elektroniske styresystemer
- Lekkasjer
- Motorfester/-demper
- Service
- Startmotor
- Trekkraft

Hjuloppheng/styring

- Retningsstabilitet/selvoppretting
- Ratt/styringsmekanisme
- Hjullager
- Luftbelger
- Fjærer/støtdemper
- Ledd
- Stabilisatorer/stag
- Forstilling
- Bakstilling

Bremser

- Bremsfunksjon
- Parkeringsbrems
- Bremskraftforsterker
- Bremsvæske
- Lekkasjer
- Rør/slanger
- Lasteavhengig ventil
- Skiver
- Bremseskjold

Gir og drivlinje

- Girkasse
- Differensial
- Aksler
- Fordelingskasse

Interiør

- Dashbord
- Instrumenter og brytere
- Midtkonsoll/midtarmlene
- Dørtrekk
- Seter
- Taktrekk
- Teppet/bekledning
- Bagasjeromskjuler
- Vindusheiser
- Bilbelte
- Varme/AC/Klima
- Signalthorn/Lydsignal
- Multimedia
- Varerom
- Solblending panoramatak
- Multifunksjonsratt
- Ratt
- Deksel

Opplysninger/klargjøring

- Opplysninger
- Interiør
- Øvrig utstyr/klargjøring
- Annet

Det tas forbehold om mulige avvik i kontrollpunktene avhengig av biltype og modellvariant