

# Teknisk test uten påkost

RENAULT MEGANE E-TECH ELECTRIC 2WD

TESTDATO: 23.01.2025

EE63216

38 800 KM

01.11.2022  
Førstegang registrert

Elektrisk

CHASSISNR: VF1RCB00369797986

BRUKTIMPORT: Nei

KJØRETØY: Personbil

FRIST FOR PKK: 01.11.2026

Testen er en vurdering av kjøretøyets tilstand på testtidspunktet.

Punkter kjøretøyet er testet etter fremkommer under Punkter Kontrollert.

Feil funnet under testen vises under Anmerkninger.

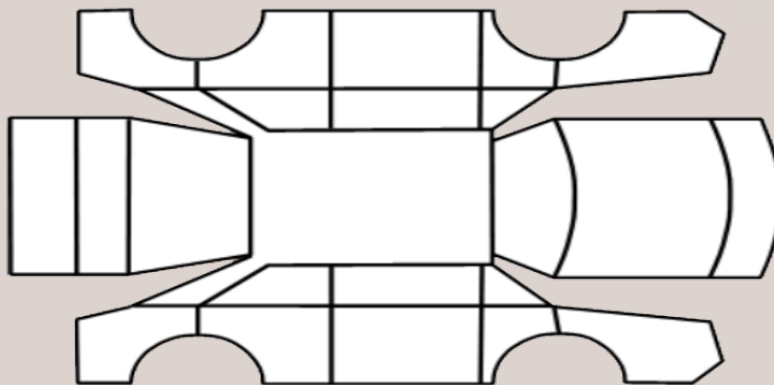

## OPPSUMMERT STATUS PÅ KJØRETØY

OK Anmerkninger se neste side



IDENTITET



ASSISTENTSYSTEMER OG DIAGNOSE



EKSTERIØR



LYS



MOTOR



HJULOPPHENG/STYRING



BREMSER



GIR OG DRIVLINJE



INTERIØR



OPPLYSNINGER/KLARGJØRING



## KJØRETØYDATA

|                         |     |                   |             |
|-------------------------|-----|-------------------|-------------|
| ANTALL NØKLER           | 2   | ANTALL LADEKABLER | 1           |
| TIDLIGERE STØRRE SKADE? | Nei | TIDLIGERE BRUK    | Normal bruk |

## PRØVEKJØRING

|            |           |              |
|------------|-----------|--------------|
| PRØVEKJØRT | HASTIGHET | KJØREFORHOLD |
| Ja         |           | Vått         |

## AKSLINGER : 2

## SOMMERDEKK :

|                           |
|---------------------------|
| Dekksett ikke med på test |
|---------------------------|

## VINTERDEKK :

| VINTERDEKK | PRODUKSJONSDATO DEKK |
|------------|----------------------|
| min-4      | Uke 34, 2022         |

|         | Venstre | Høyre |
|---------|---------|-------|
| AKSEL 1 | 7,6     | 7,5   |
| AKSEL 2 | 7,5     | 7,5   |

## SERVICEINFORMASJON

| KOMPLETT HISTORIKK | ELEKTRONISK SERVICEHEFTE |
|--------------------|--------------------------|
| Ja                 | Nei                      |
| SISTE SERVICEDATO  | KILOMETERSTAND           |
| 21.10.2024         | 34612                    |

## REGISTERREIM

| SKIFTET ? |
|-----------|
| Har ikke  |

## ROLLO / BAGASJEROMSSKJULER

| ROLLO / BAGASJEROMSSKJULER |
|----------------------------|
| Ja                         |

Kontrollert | 
  Ikke kontrollert | 
  Kontrollert, anmerkning

## Identitet

- Kjennemerke
- Understellsnummer
- Dokumentasjon utstyr/godkjenning
- Nøkler

## Assistentsystemer og diagnose

- Kamera
- Sensor
- Systemfunksjoner
- Diagnose
- Prøvekjøring

## Eksteriør

- Lakk
- Antirustbehandling
- Under bil
- Panser
- Dører
- Bakluke
- Låser/tyverisikring
- Skjermer
- Speil
- Korrosjon
- Vinduspussere/-spylere
- Verktøy/nødutstyr
- Dekk/Felger
- Hjulmuttere/-bolter
- Døråpning
- Terskler/innlastningssove
- Støtfanger
- Grill
- Tak
- Frontvindu
- Vinduer
- Kanal
- Stolpe
- Alle flater
- Ladeluke/tanklokk

## Lys

- Lys foran
- Lys bak
- Markeringslys
- Retningslys
- Nødsignallys
- Parkeringslys
- Refleks
- Andre lys

## Motor

- Batteri(er)
- El/hybrid batteripakke
- Elektroniske styresystemer
- Lekkasjer
- Motorfester/-demper
- Service
- Startmotor
- Trekkraft

## Hjuloppheng/styring

- Retningsstabilitet/selvoppretting
- Ratt/styringsmekanisme
- Hjullager
- Fjærer/støtdemper
- Ledd
- Stabilisatorer/stag
- Forstilling
- Bakstilling

## Bremser

- Bremsefunksjon
- Parkeringsbrems
- Bremskraftforsterker
- Bremsvæske
- Lekkasjer
- Rør/slanger
- Skiver
- Bremseskjold

## Gir og drivlinje

- Girkasse
- Differensial
- Aksler
- Fordelingskasse

## Interiør

- Dashbord
- Instrumenter og brytere
- Midtkonsoll/midtarmlene
- Dørtrekk
- Seter
- Taktrekk
- Teppet/bekledning
- Vindusheiser
- Bilbelte
- Varme/AC/Klima
- Signalhorn/Lydsignal
- Multimedia
- Multifunksjonsratt
- Ratt
- Deksel

## Opplysninger/klargjøring

- Opplysninger
- Interiør
- Øvrig utstyr/klargjøring
- Annet

Det tas forbehold om mulige avvik i kontrollpunktene avhengig av biltype og modellvariant