

TOYOTA LAND CRUISER(150 SERIES) 173 HK AUTOMAT  
4WD

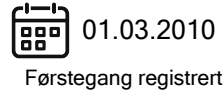
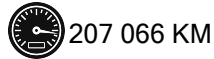
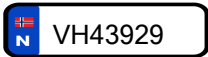

CHASSISNR: JTEBH3FJ705002944

BRUKTIMPORT: Ja

KJØRETØY: Personbil

FRIST FOR PKK: 30.09.2026

Testen er en vurdering av kjøretøyets tilstand på testtidspunktet.

Punkter kjøretøyet er testet etter fremkommer under Punkter Kontrollert.

Feil funnet under testen vises under Anmerkninger.

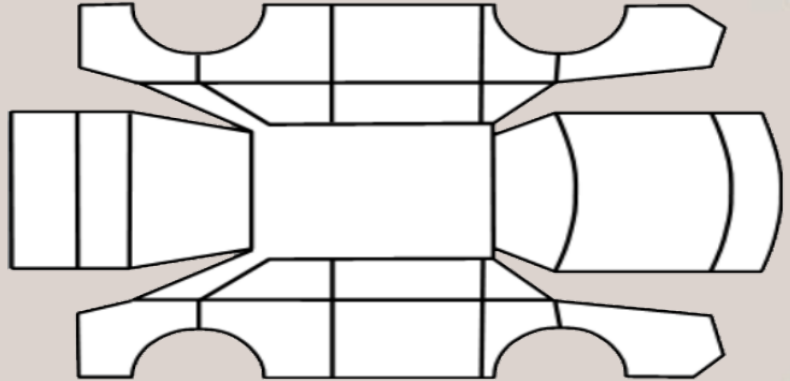

## OPPSUMMERT STATUS PÅ KJØRETØY

✔ OK
 🔍 Anmerkninger se neste side



IDENTITET



ASSISTENTSYSTEMER OG  
DIAGNOSE



EKSTERIØR



LYS



MOTOR



HJULOPPHENG/STYRING



BREMSER



GIR OG DRIVLINJE



INTERIØR



OPPLYSNINGER/KLARGJØRING



PUNKT	BESKRIVELSE	PLASSERING	PÅKOST
<b>Eksteriør</b>			
1.1 Dører	Hengsler defekt/slitt. Stor slakk i nedre hengsel førerdør		3 688
1.2 Dekk/Felger	Vinterdekk er produsert i uke 30/17. Må vurderes byttet. Sommerdekk er ikke med på takst		
<b>Motor</b>			
2.1 Service	Siste service tatt på 206920km den 06.09.2024 Registerreim er skiftet på 166013km den 16.09.2020 (5år-150 000km)		
<b>Hjuloppheng/styring</b>			
3.1 Fjærer/støtdemper	Støvmansjett defekt. Mansjetter (stål) på begge bakre støtdempere er skadet av rust		38 750
<b>Interiør</b>			
4.1 Deksel	Slitt. Noe slitasje på gearkule, trekk sittepute førerstol samt ripe i deksel innvendig dørhåndtak. Vurderes av selger		
<b>Opplysninger/klargjøring</b>			
5.1 Øvrig utstyr/klargjøring	Øvrige feil. Innvendig rens		
		inkl. mva	42 438





3.1 Støvmansjett defekt  
Mansjetter (stål) på begge bakre støtdempere er skadet av rust

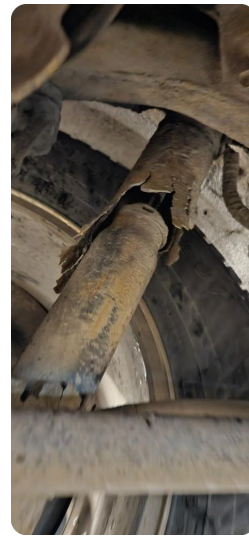

3.1 Støvmansjett defekt  
Mansjetter (stål) på begge bakre støtdempere er skadet av rust



4.1 Slitt  
Noe slitasje på gearkule, trekk sittepute førerstolet samt ripe i deksel innvendig dørhåndtak. Vurderes av selger



4.1 Slitt  
Noe slitasje på gearkule, trekk sittepute førerstolet samt ripe i deksel innvendig dørhåndtak. Vurderes av selger



4.1 Slitt  
Noe slitasje på gearkule, trekk sittepute førerstolet samt ripe i deksel innvendig dørhåndtak. Vurderes av selger

**KJØRETØYDATA**

<b>ANTALL NØKLER</b>	2	<b>ANTALL LADEKABLER</b>	0
<b>TIDLIGERE BRUK</b>	Normal bruk		

**AKSLINGER : 2**
**SOMMERDEKK :**

SOMMERDEKK	PRODUKSJONSDATO DEKK

**VINTERDEKK :**

VINTERDEKK	PRODUKSJONSDATO DEKK

**SERVICEINFORMASJON**

KOMPLETT HISTORIKK
Ikke kontrollert

Kontrollert | 
  Ikke kontrollert | 
  Kontrollert, anmerkning

## Identitet

- Kjennemerke
- Understellsnummer
- Dokumentasjon utstyr/godkjenning
- Nøkler

## Assistentsystemer og diagnose

- Kamera
- Sensor
- Systemfunksjoner
- Diagnose
- Prøvekjøring

## Eksteriør

- Lakk
- Antirustbehandling
- Under bil
- Panser
- Dører
- Bakluke
- Låser/tyverisikring
- Skjermer
- Speil
- Korrosjon
- Vinduspussere/-spylere
- Verktøy/nødutstyr
- Dekk/Felger
- Hjulmuttere/-bolter
- Døråpning
- Terskler/innlastningszone
- Støtfanger
- Grill
- Tak
- Frontvindu
- Vinduer
- Kanal
- Stolpe
- Alle flater
- Ladeluke/tanklokk

## Lys

- Lys foran
- Lys bak
- Markeringslys
- Retningslys
- Nødsignallys
- Parkeringslys
- Refleks
- Andre lys

## Motor

- Avgass
- Batteri(er)
- Drivstoffanlegg/-ledninger
- Dynamo/lading
- Eksosanlegg
- Elektroniske styresystemer
- Kjølesystem/vannpumpe
- Lekkasje
- Motorfester/-demper
- Oljenivå/røykutvikling
- Service
- Startmotor
- Trekkraft
- Turbo
- Ladeluftkjøler
- Kompressor
- Dieselpumpe/dyser/gløding
- Motor

## Hjuloppheng/styring

- Retningsstabilitet/selvoppretting
- Ratt/styringsmekanisme
- Hjullager
- Fjærer/støtdemper
- Ledd
- Stabilisatorer/stag
- Forstilling
- Bakstilling

## Bremser

- Bremsefunksjon
- Parkeringsbrems
- Bremsekraftforsterker
- Bremsevæske
- Lekkasje
- Rør/slanger
- Skiver
- Bremseskjold

## Gir og drivlinje

- Girkasse
- Differensial
- Clutch/kobling/svinghjul
- Aksler
- Fordelingskasse

## Interiør

- Dashboard
- Instrumenter og brytere
- Midtkonsoll/midtarmlene
- Dørtrekk
- Seter
- Taktrekk
- Tepper/bekledning
- Vindusheiser
- Bilbelte
- Varme/AC/Klima
- Signalhorn/Lydsignal
- Multimedia
- Multifunksjonsratt
- Ratt
- Deksel

## Opplysninger/klargjøring

- Opplysninger
- Interiør
- Øvrig utstyr/klargjøring
- Annet

Det tas forbehold om mulige avvik i kontrollpunktene avhengig av biltype og modellvariant