



# Vurdering av unormal slitasje

VOLVO XC90 4WD

TESTDATO: 19.03.2025

KODE: 1669249

 BU38542

 41 858 KM

 08.11.2023  
Førstegang registrert

 Bensin  
hybrid -  
Ladbar  
hybrid

CHASSISNR: YV1LFH5VXR1197159

BRUKTIMPORT: Nei

KJØRETØY: Personbil

FRIST FOR PKK: 08.11.2027

Testen vurderer slitasje som er unormal i forhold til forventet tilstand på kjøretøyet.

Punkter som bilen er testet etter fremkommer under Punkter Kontrollert, med vekt på karosseri, interiør, dekk, service og en begrenset mekanisk kontroll.

Feil funnet under testen fremkommer under Anmerkninger.

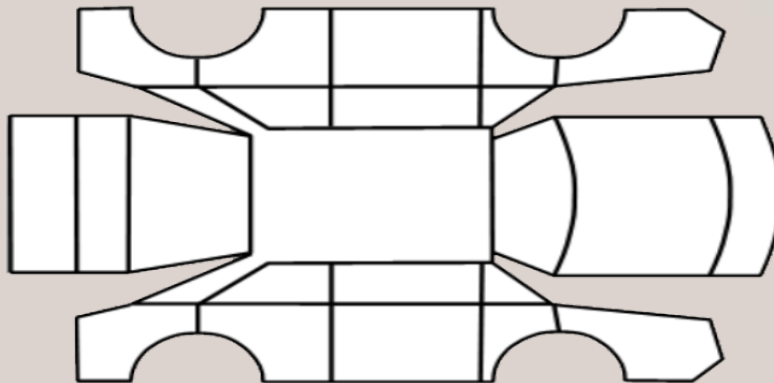

## OPPSUMMERT STATUS PÅ KJØRETØY

 OK  Anmerkninger se neste side



IDENTITET



ASSISTENTSYSTEMER OG  
DIAGNOSE



EKSTERIØR



LYS



MOTOR



HJULOPPHENG/STYRING



BREMSER



GIR OG DRIVLINJE



INTERIØR



OPPLYSNINGER/KLARGJØRING



PUNKT	BESKRIVELSE	PLASSERING	PÅKOST
Eksteriør			
1.1 Støtfanger -	Ripe(r) ned til grunning. Liten slitasje ved øvre del på bakfanger. Reparerer med flikklakk.	midten bak	
		inkl. mva	

**KJØRETØYDATA**

<b>ANTALL NØKLER</b>	2	<b>ANTALL LADEKABLER</b>	1
----------------------	---	--------------------------	---

**AKSLINGER : 2**

**SOMMERDEKK :**

SOMMERDEKK	PRODUKSJONSDATO DEKK

**VINTERDEKK :**

VINTERDEKK	PRODUKSJONSDATO DEKK

**SERVICEINFORMASJON**

KOMPLETT HISTORIKK	ELEKTRONISK SERVICEHEFTE
Ja	Nei
SISTE SERVICEDATO	KILOMETERSTAND
19.08.2024	29900

**REGISTERREIM**

SKIFTET ?
Nei

**ROLLO / BAGASJEROMSSKJULER**

ROLLO / BAGASJEROMSSKJULER
Ja

Kontrollert | 
  Ikke kontrollert | 
  Kontrollert, anmerkning

## Identitet

- Kjennemerke
- Understellsnummer
- Dokumentasjon utstyr/godkjenning
- Nøkler

## Assistentsystemer og diagnose

- Kamera
- Systemfunksjoner

## Eksteriør

- Under bil
- Panser
- Dører
- Bakluke
- Skjermer
- Speil
- Vinduspussere/-spylere
- Verktøy/nødutstyr
- Dekk/Felger
- Hjulmuttere/-bolter
- Døråpning
- Terskler/innlastningssone
- Støtfanger
- Grill
- Tak
- Frontvindu
- Vinduer
- Kanal
- Stolpe
- Alle flater
- Ladeluke/tanklokk

## Lys

- Lys foran
- Lys bak
- Markeringslys
- Retningslys
- Nødsignallys
- Parkeringslys
- Refleks
- Andre lys

## Motor

- El/hybrid batteripakke
- Eksosanlegg
- Lekkasjer
- Service
- Motor

## Hjuloppheng/styring

- Retningsstabilitet/selvoppretting
- Ratt/styringsmekanisme

## Bremser

- Bremsefunksjon
- Parkeringsbrems
- Skiver
- Bremseskjold

## Gir og drivlinje

- Girkasse
- Clutch/kobling/svinghjul
- Aksler
- Fordelingskasse

## Interiør

- Dashbord
- Instrumenter og brytere
- Midtkonsoll/midtarmlene
- Dørtrekk
- Seter
- Taktrekk
- Teppor/bekledning
- Vindusheiser
- Bilbelte
- Multimedia
- Multifunksjonsratt
- Ratt
- Deksel

## Opplysninger/klargjøring

- Opplysninger
- Overkjørte kilometer
- Interiør
- Øvrig utstyr/klargjøring
- Annet

Det tas forbehold om mulige avvik i kontrollpunktene avhengig av biltype og modellvariant