

BMW X6 XDRIVE30D 258 HK AUTOMAT 4WD
TESTDATO: 02.01.2025
KODE: 1604646

 VH83541	 105 117 KM	 25.10.2016 Førstegang registrert	 Diesel
--	---	---	---

CHASSISNR: WBAKV2102H0V37689	BRUKTIMPORT: Nei
KJØRETØY: Personbil	FRIST FOR PKK: 02.08.2026

NBF Tilstandsrapport er utarbeidet av Norges Bilbransjeforbund og Forbrukerrådet.

NBF Tilstandsrapport gir en detaljert beskrivelse av bilens tilstand, og gir den som kjøper bilen økt trygghet ved kjøpet. Rapporten utarbeides av teknisk kyndig personell, som gjør en grundig kontroll og inspeksjon.

Tilstandsrapporten beskriver bilens tilstand på testtidspunktet hensyntatt bilens alder og kilometerstand, med det utstyret som er i og på bilen.

Se mer om forutsetningene for vurderingen og andre vilkår på siste side.

OPPSUMMERT STATUS PÅ KJØRETØY
 Ingen anmerkning

 Anmerkning(er)

 IDENTITET 	 ASSISTENTSYSTEMER OG DIAGNOSE 
 EKSTERIØR 	 LYS 
 MOTOR 	 HJULOPPHENG/STYRING 
 BREMSER 	 GIR OG DRIVLINJE 
 INTERIØR 	 OPPLYSNINGER/KLARGJØRING 

Punkt	Beskrivelse	Plassering
1. EKSTERIØR		
1.1 Lakk	Sår/riper rundt om på bilen. Normalt for år/km.	
1.2 Dekk/Felger	Sår/riper sommerfelger.	
1.3 Dekk/Felger	Sår/riper på vinterfelger.	
1.4 Døråpning	Slitasje/riper. Normalt for år/km.	
1.5 Frontvindu	Slitasje på frontrute. Normalt for år/km.	
2. INTERIØR		
2.1 Seter	Slitasje førersete	venstre foran
2.2 Deksel	Slitasje	



1.1 Sår/riper rundt om på bilen. Normalt for år/km.



1.1 Sår/riper rundt om på bilen. Normalt for år/km.



1.1 Sår/riper rundt om på bilen. Normalt for år/km.



1.1 Sår/riper rundt om på bilen. Normalt for år/km.



1.1 Sår/riper rundt om på bilen. Normalt for år/km.



1.1 Sår/riper rundt om på bilen. Normalt for år/km.



1.1 Sår/riper rundt om på bilen. Normalt for år/km.



1.1 Sår/riper rundt om på bilen. Normalt for år/km.



1.1 Sår/riper rundt om på bilen. Normalt for år/km.



1.1 Sår/riper rundt om på bilen. Normalt for år/km.



1.1 Sår/riper rundt om på bilen. Normalt for år/km.



1.1 Sår/riper rundt om på bilen. Normalt for år/km.



1.1 Sår/riper rundt om på bilen. Normalt for år/km.



1.1 Sår/riper rundt om på bilen. Normalt for år/km.



1.1 Sår/riper rundt om på bilen. Normalt for år/km.

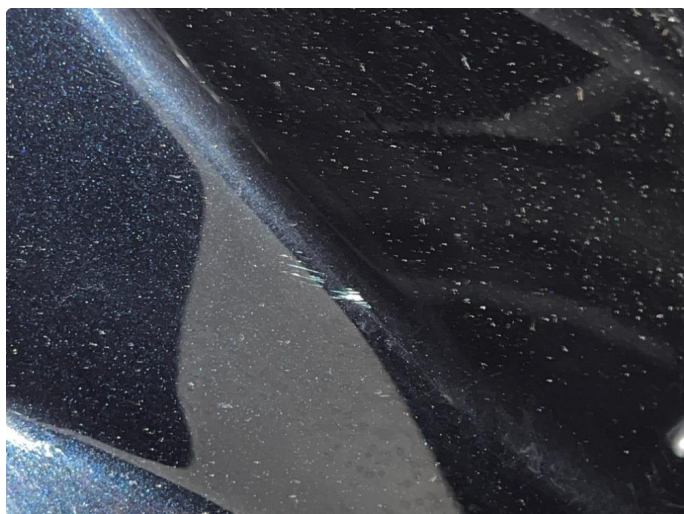

1.1 Sår/riper rundt om på bilen. Normalt for år/km.



1.1 Sår/riper rundt om på bilen. Normalt for år/km.



1.2 Sår/riper sommerfelger.



1.2 Sår/riper sommerfelger.



1.2 Sår/riper sommerfelger.

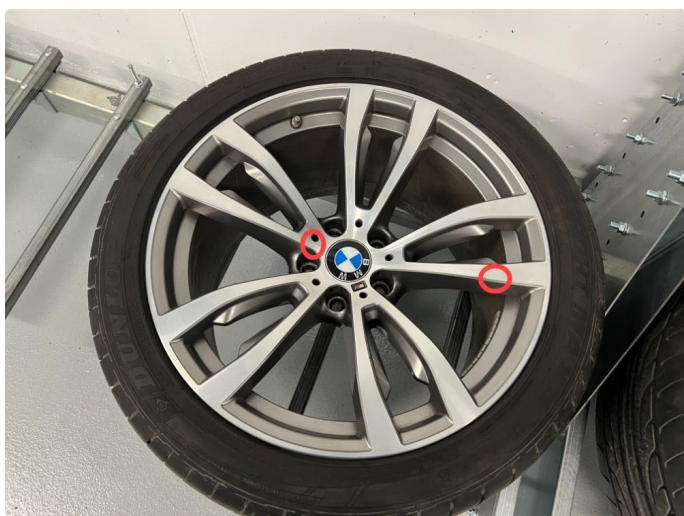

1.2 Sår/riper sommerfelger.



1.3 Sår/riper på vinterfelger.



1.3 Sår/riper på vinterfelger.



1.3 Sår/riper på vinterfelger.



1.3 Sår/riper på vinterfelger.



1.4 Slitasje/riper. Normalt for år/km.



1.4 Slitasje/riper. Normalt for år/km.



1.4 Slitasje/riper. Normalt for år/km.



1.4 Slitasje/riper. Normalt for år/km.



1.5 Slitasje på frontrute. Normalt for år/km.

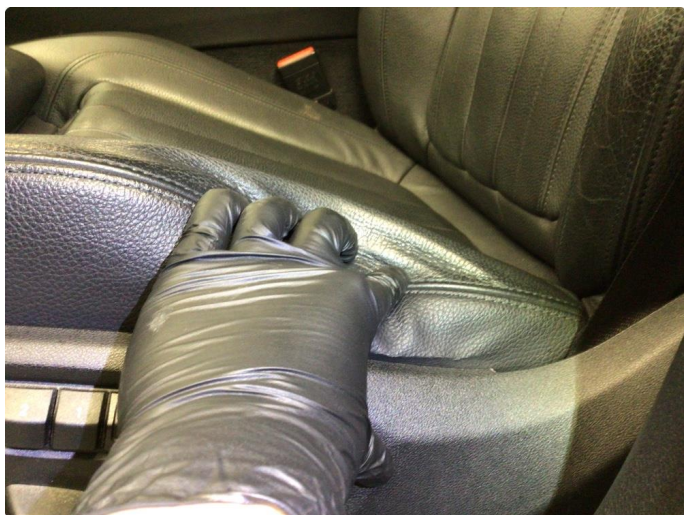

2.1 Slitasje førersete



2.2 Slitasje



2.2 Slitasje

KJØRETØYDATA

ANTALL NØKLER	2	ANTALL LADEKABLER	0
TIDLIGERE STØRRE SKADE	Nei	TIDLIGERE BRUK	Normal bruk

PRØVEKJØRING

PRØVEKJØRT	HASTIGHET	TESTFORHOLD
Ja	80	Tørt

DEKK OG BREMSER

PRODUKSJONSDATO SOMMERDEKK	Uke 7, 2019	PRODUKSJONSDATO VINTERDEKK	Uke 31, 2024
-----------------------------------	-------------	-----------------------------------	--------------

	VENSTRE FORAN	HØYRE FORAN	VENSTRE BAK	HØYRE BAK
MØNSTERDYBDE SOMMERDEKK (MM)	5,5	5,5	6	6
MØNSTERDYBDE VINTERDEKK (MM)	7,5	7,5	7,5	7,5

SERVICEINFORMASJON

KOMPLETT HISTORIKK	ELEKTRONISK SERVICEHEFTE
Ja	Ja
SISTE SERVICEDATO	KILOMETERSTAND
04.09.2023	97478
SERVICER UTFØRT	KILOMETERSTAND
17.02.2023	92496
31.08.2021	86293
04.02.2021	74234
05.09.2019	48474
25.04.2018	24329
21.10.2016	7

Kontrollert |
 Ikke kontrollert |
 Kontrollert, anmerking

IDENTITET

- Kjennemerke
- Understellsnummer
- Dokumentasjon utstyr/godkjenning
- Nøkler

ASSISTENTSYSTEMER OG DIAGNOSE

- Kamera
- Sensor
- Systemfunksjoner
- Diagnose
- Prøvekjøring

EKSTERIØR

- Lakk
- Antirustbehandling
- Under bil
- Panser
- Dører
- Bakluke
- Låser/tyverisikring
- Skjermer
- Speil
- Korrosjon
- Vinduspussere/-spyler
- Verktøy/nødutstyr
- Dekk/Felger
- Hjulmuttere/-bolter
- Døråpning
- Terskler/innlastningszone
- Støtfanger
- Grill
- Tak
- Frontvindu
- Vinduer
- Kanal
- Stolpe
- Alle flater
- Ladeluke/tanklokk

LYS

- Lys foran
- Lys bak
- Markeringslys
- Retningslys
- Nødsignallys
- Parkeringslys
- Refleks
- Andre lys

MOTOR

- Avgass
- Batteri(er)
- Drivstoffanlegg/-ledninger
- Dynamo/lading
- Eksosanlegg
- Elektroniske styresystemer
- Kjølesystem/vannpumpe
- Lekkasje
- Motorfester/-demper
- Oljenivå/røykutvikling
- Service
- Startmotor
- Trekkraft
- Turbo
- Ladeluftkjøler
- Kompressor
- Dieselpumpe/dyser/gløding
- Motor

HJULOPPHENG/STYRING

- Retningsstabilitet/selvoppretting
- Ratt/styringsmekanisme
- Hjulager
- Fjærer/støtdemper
- Ledd
- Stabilisatorer/stag
- Forstilling
- Bakstilling

BREMSER

- Bremsfunksjon
- Parkeringsbrems
- Bremskraftforsterker
- Bremsvæske
- Lekkasje
- Rør/slanger
- Skiver
- Bremseskjold

GIR OG DRIVLINJE

- Girkasse
- Differensial
- Clutch/kobling/svinghjul
- Aksler
- Fordelingskasse

INTERIØR

- Dashbord
- Instrumenter og brytere
- Midtkonsoll/midtarmlene
- Dørtrekk
- Seter
- Taktrekk
- Tepper/bekledning
- Vindusheiser
- Bilbelte
- Varme/AC/Klima
- Signalhorn/Lydsignal
- Multimedia
- Multifunksjonsratt
- Ratt
- Deksel

OPPLYSNINGER/KLARGJØRING

- Opplysninger
- Interiør
- Øvrig utstyr/klargjøring
- Annet

Det tas forbehold om mulige avvik i kontrollpunktene avhengig av biltype og modellvariant

Vilkår, tilstandsrapport

Hva som er vurdert, forutsetninger for vurderingen

Tilstandsrapporten beskriver bilens tilstand på testtidspunktet med det utstyret som var i og på bilen.

Den tekniske vurderingen av bilen er gjort med utgangspunkt i bilens alder og kjørelengde. Rapporten beskriver om bilens tilstand vurderes som normal ut fra bilens alder og kjørelengde og/eller om det er anmerkninger eller øvrige kommentarer. Kontrollpunktene som er vurdert er listet opp i rapporten.

Bilen er ikke demontert ved vurderingen, og tilstandsrapporten påpeker dermed ikke eventuelle feil som kun kan avdekkes ved demontering eller ved lengre tids bruk ut over ordinær prøvekjøring.

Kapasiteten på driftsbatteriet på el- og hybridbiler er ikke målt, og er derfor ikke en del av tilstandsrapport

Feilmeldinger som bilens produsent har gitt tilgang til og som er tilgjengelige på vurderingstidspunktet/testtidspunktet er avlest. Avlesing av feilmeldinger skjer med tilgjengelig diagnoseutstyr. Ved usikkerhet omkring feilkodene anbefales videre undersøkelser.

Bilen er prøvekjørt, men kun ved en kortere tur. Tekniske egenskaper ved bilen som forutsetter spesielle kjøreforhold er kun vurdert om kjøreforholdene på vurderingstidspunktet gjorde dette mulig.

Periodiske feil og avvik for eksempel ved oljeforbruket på fossile biler kan forekomme uten at dette kan avdekkes, ettersom vurderingen kun gir et øyeblikksbilde av bilens tilstand.

Sted og Dato

Sted og Dato

Signatur selger

Signatur kjøper

Selger og kjøper bekrefter med sine underskrifter at ved inngåelsen av kjøpsavtalen ble tilstandsrapporten gjennomgått med kjøper, og at det spesielt ble informert om avvik fra kravene i forbrukerkjøpslovens § 15 i de tilfeller slike fremkommer i rapporten, og at kjøper aksepterer disse avvikene.