

**VOLKSWAGEN PASSAT 190 HK AUTOMAT 4WD**
**TESTDATO: 02.10.2024**
**KODE: 1523492**

<b>HT16408</b>	<b>108 449 KM</b>	<b>01.07.2015</b> Førstegang registrert	<b>Diesel</b>
----------------	-------------------	--	---------------

<b>CHASSISNR:</b> WVWZZZ3CZGE010998	<b>BRUKTIMPORT:</b> Nei
<b>KJØRETØY:</b> Personbil	<b>FRIST FOR PKK:</b> 24.06.2025

NBF Tilstandsrapport er utarbeidet av Norges Bilbransjeforbund og Forbrukerrådet.

NBF Tilstandsrapport gir en detaljert beskrivelse av bilens tilstand, og gir den som kjøper bilen økt trygghet ved kjøpet. Rapporten utarbeides av teknisk kyndig personell, som gjør en grundig kontroll og inspeksjon.

Tilstandsrapporten beskriver bilens tilstand på testtidspunktet hensyntatt bilens alder og kilometerstand, med det utstyret som er i og på bilen.

Se mer om forutsetningene for vurderingen og andre vilkår på siste side.

**OPPSUMMERT STATUS PÅ KJØRETØY**

Ingen anmerkning

Anmerkning(er)

IDENTITET	ASSISTENTSYSTEMER OG DIAGNOSE
EKSTERIØR	LYS
MOTOR	HJULOPPHENG/STYRING
BREMSER	GIR OG DRIVLINJE
INTERIØR	OPPLYSNINGER/KLARGJØRING

Punkt	Beskrivelse	Plassering
<b>1. EKSTERIØR</b>		
1.1 Skjermer	skade	høyre bak
1.2 Dekk/Felger	kantkjørt felg	høyre bak
1.3 Dekk/Felger	kantkjørt felg	høyre foran
1.4 Vinduer	steinsprut	



1.1 Skade



1.1 Skade



1.2 Kantkjørt felg



1.3 Kantkjørt felg



1.3 Kantkjørt felg



1.4 Steinsprut



#### 1.4 Steinsprut



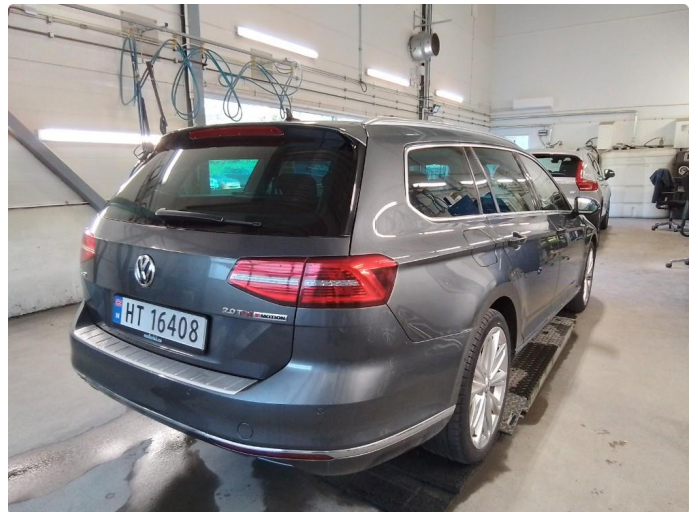
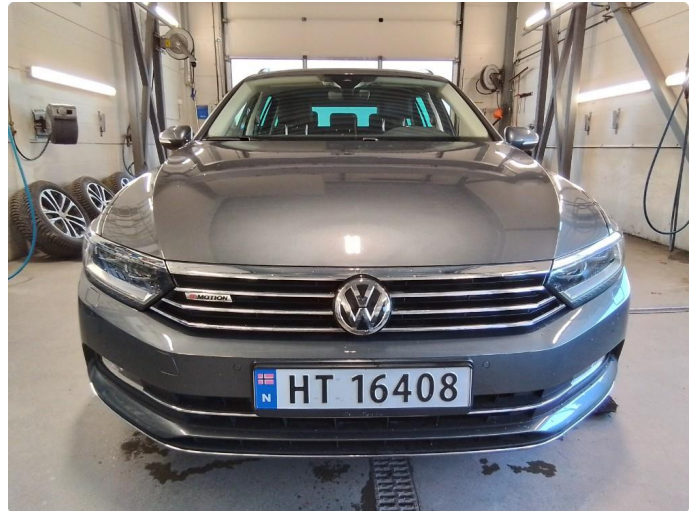









Servicebevis 1

Jahnei listert	Jahnei Tilleggsarbeider, sjatte av:
<input type="checkbox"/> Oljeskiftservice	<input type="checkbox"/> AdBlue®
<input checked="" type="checkbox"/> Inspeksjon	<input type="checkbox"/> Bremsevæske
<input checked="" type="checkbox"/> med motoroljeskift	<input type="checkbox"/> Dieselfilter
<input checked="" type="checkbox"/> med utvidet inspeksjonsomfang	<input type="checkbox"/> Gøle, DSC®, ATP
<input type="checkbox"/> LongLife motorolje bruk	<input type="checkbox"/> Høsteksosering, olje
<input type="checkbox"/> Korrosjons- og tetthetskontroll av gassanlegg	<input type="checkbox"/> Profilkjølere
<input checked="" type="checkbox"/> Kontroll av hovedlyktenes innstilling	<input type="checkbox"/> Luftfilterrensing
<input checked="" type="checkbox"/> Reparasjon anbefalt	<input type="checkbox"/> Tettingsrudeutførelse
<input checked="" type="checkbox"/> Kunden er merket opp på ordren	<input type="checkbox"/> Støv- og pollenfilterrensing
Service utført den <b>24/5-17</b>	<input type="checkbox"/> Tattreem
Ved km-stand <b>26170</b>	<input type="checkbox"/> Tennplugger
Fakturnummer:	<input type="checkbox"/>
Service utført av:	<input type="checkbox"/>
210 540 <b>Møller Bil LILLEHAMMER</b> Virksomhetsstempel	LongLife mobilbetjening: 
Neste service	Tilleggsarbeider
Tid for service	
eller	
den (dato): <b>24/5-18</b>	den (dato):
eller	eller
ved (km-stand): <b>5670</b>	ved (km-stand):

Dokumentasjon av karosseriskade

Bilde 3 Eksempel: Opdelt bil

På Bilde 3 markerer det sub

x Ripper

Føll konsolthet?

Beskrivelse av feil:



Servicebevis 2

Jajnel Utført:	Jajnel Tilleggsarbeider, skifte av:
<input type="checkbox"/> Oljeskiftservice	<input checked="" type="checkbox"/> AdBlue®
<input checked="" type="checkbox"/> Inspeksjon	<input checked="" type="checkbox"/> Bremsesveske
<input type="checkbox"/> med motoroljeskift	<input type="checkbox"/> Dieselfilter
<input checked="" type="checkbox"/> med utvidet inspeksjonsomfang	<input checked="" type="checkbox"/> Grovle, DSG®, ATF
<input checked="" type="checkbox"/> LongLife motorolje brukt	<input checked="" type="checkbox"/> Halvaks-kobling, olje
<input type="checkbox"/> Korrosjons- og tetthetskontroll av gassanlegg	<input type="checkbox"/> Profilkjører
<input type="checkbox"/> Kontroll av hovedlyktenes innstilling	<input type="checkbox"/> Luftfilterrensats
<input type="checkbox"/> Reparasjon anbefalt	<input type="checkbox"/> Tettingsmidelflaske
<input type="checkbox"/> Kundeførere (merkes også på ordren)	<input type="checkbox"/> Stav- og pollenfilterrensats
Service utført den: 22.07.18	<input type="checkbox"/> Tannrem
Ved km-stand: 42075	<input type="checkbox"/> Tennplugg
Fakturanummer:	<input type="checkbox"/> /
Service utført av:	<input type="checkbox"/> /

Verkstedsstempel: Møller Bil LILLEHAMMER

Volkswagen-verkstedets stempel: 218 540 MOBILITETSGARANTI GJELDING INNTIL 21.07.2018

Neste service: Tid for service

henhold til serviceintervallviser eller den (dato):

eller

den (dato):

eller

ved (km-stand):

ved (km-stand): 6000

Servicebevis 3

Jajnel Utført:	Jajnel Tilleggsarbeider, skifte av:
<input type="checkbox"/> Oljeskiftservice	<input checked="" type="checkbox"/> AdBlue®
<input checked="" type="checkbox"/> Inspeksjon	<input checked="" type="checkbox"/> Bremsesveske
<input type="checkbox"/> med motoroljeskift	<input checked="" type="checkbox"/> Dieselfilter
<input checked="" type="checkbox"/> med utvidet inspeksjonsomfang	<input checked="" type="checkbox"/> Grovle, DSG®, ATF
<input checked="" type="checkbox"/> LongLife motorolje brukt	<input checked="" type="checkbox"/> Halvaks-kobling, olje
<input type="checkbox"/> Korrosjons- og tetthetskontroll av gassanlegg	<input type="checkbox"/> Profilkjører
<input type="checkbox"/> Kontroll av hovedlyktenes innstilling	<input type="checkbox"/> Luftfilterrensats
<input type="checkbox"/> Reparasjon anbefalt	<input type="checkbox"/> Tettingsmidelflaske
<input type="checkbox"/> Kundeførere (merkes også på ordren)	<input checked="" type="checkbox"/> Stav- og pollenfilterrensats
Service utført den: 20/3-19	<input type="checkbox"/> Tannrem
Ved km-stand: 49633	<input type="checkbox"/> Tennplugg
Fakturanummer:	<input type="checkbox"/> /
Service utført av:	<input type="checkbox"/> /

Verkstedsstempel: Møller Bil LILLEHAMMER

Volkswagen-verkstedets stempel: 218 540 MOBILITETSGARANTI GJELDING INNTIL 21.07.2018

Neste service: Tid for service

henhold til serviceintervallviser eller den (dato):

eller

den (dato):

eller

ved (km-stand):

ved (km-stand):

Servicebevis 4

Jajnel Utført:	Jajnel Tilleggsarbeider, skifte av:
<input checked="" type="checkbox"/> Oljeskiftservice	<input type="checkbox"/> AdBlue®
<input checked="" type="checkbox"/> Inspeksjon	<input type="checkbox"/> Bremsesveske
<input type="checkbox"/> med motoroljeskift	<input type="checkbox"/> Dieselfilter
<input checked="" type="checkbox"/> med utvidet inspeksjonsomfang	<input checked="" type="checkbox"/> Grovle, DSG®, ATF
<input checked="" type="checkbox"/> LongLife motorolje brukt	<input type="checkbox"/> Halvaks-kobling, olje
<input type="checkbox"/> Korrosjons- og tetthetskontroll av gassanlegg	<input type="checkbox"/> Profilkjører
<input type="checkbox"/> Kontroll av hovedlyktenes innstilling	<input type="checkbox"/> Luftfilterrensats
<input type="checkbox"/> Reparasjon anbefalt	<input type="checkbox"/> Tettingsmidelflaske
<input type="checkbox"/> Kundeførere (merkes også på ordren)	<input type="checkbox"/> Stav- og pollenfilterrensats
Service utført den: 11/5-20	<input type="checkbox"/> Tannrem
Ved km-stand: 59917	<input type="checkbox"/> Tennplugg
Fakturanummer: 506487	<input type="checkbox"/> /
Service utført av:	<input type="checkbox"/> /

Verkstedsstempel: Møller Bil LILLEHAMMER

Volkswagen-verkstedets stempel: 218 540 MOBILITETSGARANTI GJELDING INNTIL 11.05.2020

Neste service: Tid for service

henhold til serviceintervallviser eller den (dato):

eller

den (dato):

eller

ved (km-stand):

ved (km-stand):

Servicebevis 5

Jajnel Utført:	Jajnel Tilleggsarbeider, skifte av:
<input checked="" type="checkbox"/> Oljeskiftservice	<input checked="" type="checkbox"/> AdBlue®
<input checked="" type="checkbox"/> Inspeksjon	<input type="checkbox"/> Bremsesveske
<input type="checkbox"/> med motoroljeskift	<input type="checkbox"/> Dieselfilter
<input checked="" type="checkbox"/> med utvidet inspeksjonsomfang	<input type="checkbox"/> Grovle, DSG®, ATF
<input type="checkbox"/> LongLife motorolje brukt	<input checked="" type="checkbox"/> Halvaks-kobling, olje
<input type="checkbox"/> Korrosjons- og tetthetskontroll av gassanlegg	<input type="checkbox"/> Profilkjører
<input checked="" type="checkbox"/> Kontroll av hovedlyktenes innstilling	<input checked="" type="checkbox"/> Luftfilterrensats
<input type="checkbox"/> Reparasjon anbefalt	<input type="checkbox"/> Tettingsmidelflaske
<input type="checkbox"/> Kundeførere (merkes også på ordren)	<input checked="" type="checkbox"/> Stav- og pollenfilterrensats
Service utført den: 16-21	<input type="checkbox"/> Tannrem
Ved km-stand: 68479	<input type="checkbox"/> Tennplugg
Fakturanummer:	<input type="checkbox"/> /
Service utført av:	<input type="checkbox"/> /

Verkstedsstempel: Møller Bil LILLEHAMMER

Volkswagen-verkstedets stempel: 218 540 MOBILITETSGARANTI GJELDING INNTIL 16-21

Neste service: Tid for service

henhold til serviceintervallviser eller den (dato):

eller

den (dato):

eller

ved (km-stand):

ved (km-stand):

Servicebevis 6

Jajnel Utført:	Jajnel Tilleggsarbeider, skifte av:
<input type="checkbox"/> Oljeskiftservice	<input checked="" type="checkbox"/> AdBlue®
<input checked="" type="checkbox"/> Inspeksjon	<input checked="" type="checkbox"/> Bremsesveske
<input checked="" type="checkbox"/> med motoroljeskift	<input type="checkbox"/> Dieselfilter
<input checked="" type="checkbox"/> med utvidet inspeksjonsomfang	<input checked="" type="checkbox"/> Grovle, DSG®, ATF
<input checked="" type="checkbox"/> LongLife motorolje brukt	<input type="checkbox"/> Halvaks-kobling, olje
<input type="checkbox"/> Korrosjons- og tetthetskontroll av gassanlegg	<input type="checkbox"/> Profilkjører
<input checked="" type="checkbox"/> Kontroll av hovedlyktenes innstilling	<input type="checkbox"/> Luftfilterrensats
<input type="checkbox"/> Reparasjon anbefalt	<input type="checkbox"/> Tettingsmidelflaske
<input checked="" type="checkbox"/> Kundeførere (merkes også på ordren)	<input type="checkbox"/> Stav- og pollenfilterrensats
Service utført den: 3/6-22	<input type="checkbox"/> Tannrem
Ved km-stand: 77811	<input type="checkbox"/> Tennplugg
Fakturanummer:	<input type="checkbox"/> /
Service utført av:	<input type="checkbox"/> /

Verkstedsstempel: Møller Bil LILLEHAMMER

Volkswagen-verkstedets stempel: 218 540 MOBILITETSGARANTI GJELDING INNTIL 03.06.2022

Neste service: Tid for service

henhold til serviceintervallviser eller den (dato):

eller

den (dato):

eller

ved (km-stand):

ved (km-stand):

Servicebevis 7

Jajnel Utført:	Jajnel Tilleggsarbeider, skifte av:
<input type="checkbox"/> Oljeskiftservice	<input checked="" type="checkbox"/> AdBlue®
<input checked="" type="checkbox"/> Inspeksjon	<input type="checkbox"/> Bremsesveske
<input type="checkbox"/> med motoroljeskift	<input type="checkbox"/> Dieselfilter
<input type="checkbox"/> med utvidet inspeksjonsomfang	<input checked="" type="checkbox"/> Grovle, DSG®, ATF
<input type="checkbox"/> LongLife motorolje brukt	<input type="checkbox"/> Halvaks-kobling, olje
<input type="checkbox"/> Korrosjons- og tetthetskontroll av gassanlegg	<input type="checkbox"/> Profilkjører
<input type="checkbox"/> Kontroll av hovedlyktenes innstilling	<input checked="" type="checkbox"/> Luftfilterrensats
<input type="checkbox"/> Reparasjon anbefalt	<input type="checkbox"/> Tettingsmidelflaske
<input type="checkbox"/> Kundeførere (merkes også på ordren)	<input type="checkbox"/> Stav- og pollenfilterrensats
Service utført den: 11/6-23	<input type="checkbox"/> Tannrem
Ved km-stand: 90403	<input type="checkbox"/> Tennplugg
Fakturanummer:	<input type="checkbox"/> /
Service utført av:	<input type="checkbox"/> /

Verkstedsstempel: Møller Bil LILLEHAMMER

Volkswagen-verkstedets stempel: 218 540 MOBILITETSGARANTI GJELDING INNTIL 11.06.2023

Neste service: Tid for service

henhold til serviceintervallviser eller den (dato):

eller

den (dato):

eller

ved (km-stand):

ved (km-stand):

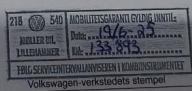

Servicebevis 8

Jalnei utført:	Jalnei Tilleggsarbeider, skilte av:
<input type="checkbox"/> Oljeskiftservice	<input type="checkbox"/> AdBlue®
<input checked="" type="checkbox"/> Inspeksjon	<input checked="" type="checkbox"/> / <input type="checkbox"/> Bromsevæske
<input checked="" type="checkbox"/> / <input type="checkbox"/> med motoroljeskift	<input type="checkbox"/> / <input checked="" type="checkbox"/> Dieselfilter
<input checked="" type="checkbox"/> / <input type="checkbox"/> med utvidet inspeksjonsomfang	<input type="checkbox"/> / <input checked="" type="checkbox"/> Girolje: DSG®, ATF
<input checked="" type="checkbox"/> LongLife motorolje brukt	<input checked="" type="checkbox"/> / <input type="checkbox"/> Haldex-kobling, olje
<input checked="" type="checkbox"/> Korrosjons- og tetthetskontroll av gassanlegget	<input type="checkbox"/> / <input checked="" type="checkbox"/> Profilkereim
<input checked="" type="checkbox"/> / <input type="checkbox"/> Kontroll av hovedlyktenes innstilling	<input type="checkbox"/> / <input checked="" type="checkbox"/> Luftfilternsats
<input type="checkbox"/> / <input checked="" type="checkbox"/> Reparasjon anbefalt	<input type="checkbox"/> / <input checked="" type="checkbox"/> Tetringsmiddelflaske
<input type="checkbox"/> / <input checked="" type="checkbox"/> Kvalitetsmerke (merkes også på ordren)	<input type="checkbox"/> / <input checked="" type="checkbox"/> Støv- og pollenfilternsats
Service utført den: 19/6-24	<input type="checkbox"/> / <input checked="" type="checkbox"/> Tanneim
Ved km-stand: 103893	<input type="checkbox"/> / <input checked="" type="checkbox"/> Tennplugg
Fakturanummer:	<input type="checkbox"/> / <input type="checkbox"/> .....
Service utført av:	<input type="checkbox"/> / <input type="checkbox"/> .....
 Møller Bil LILLEHAMMER	LongLife mobilitetsgaranti:
	 MOBILITETSGARANTI DOLIO JUNKTIL MÖLLER BIL Bil nr: 19/6-24 LILLEHAMMER Tel: J. 78 813 TRIG. SKJERTEKVALITÄTSSERIE I TILMÅNINGSKATEGORIEN Volkswagen-verkstedets stempel
Verkstedets stempel	

Neste service

Dokumentas

Bilde 10

På Bilde

x Rippe

Se

**KJØRETØYDATA**

ANTALL NØKLER	2	TIDLIGERE BRUK	Normal bruk
TIDLIGERE STØRRE SKADE	Nei		

**PRØVEKJØRING**

PRØVEKJØRT	HASTIGHET	TESTFORHOLD
Ja	75	Tørt

**DEKK OG BREMSER**

PRODUKSJONSDATO SOMMERDEKK	Uke 21, 2000	PRODUKSJONSDATO VINTERDEKK	Uke 21, 2000
----------------------------	--------------	----------------------------	--------------

	VENSTRE FORAN	HØYRE FORAN	VENSTRE BAK	HØYRE BAK
MØNSTERDYBDE SOMMERDEKK (MM)	3,5	3,5	4,5	4,5
MØNSTERDYBDE VINTERDEKK (MM)	8	8	8	8

**SERVICEINFORMASJON**

KOMPLETT HISTORIKK	
Ja	
SISTE SERVICEDATO	KILOMETERSTAND
19.06.2024	103893
SERVICER UTFØRT	KILOMETERSTAND
24.05.2017	26170
27.07.2018	42075
25.03.2019	49633
14.05.2020	59917
01.06.2021	68479
03.06.2022	77811
01.06.2023	90403
19.06.2024	103893

**KOMMENTAR**

Bilen har bruksmerker/bulker. Normalt i henhold til bilens alder og kjørelengde.  
Vi anbefaler å besiktige bilen selv.



**Kontrollert** | 
  **Ikke kontrollert** | 
  **Kontrollert, anmerkning**

**IDENTITET**

- Kjennemerke
- Understellsnummer
- Dokumentasjon utstyr/godkjenning
- Nøkler

**ASSISTENTSYSTEMER OG DIAGNOSE**

- Kamera
- Sensor
- Systemfunksjoner
- Diagnose
- Prøvekjøring

**EKSTERIØR**

- Lakk
- Antirustbehandling
- Under bil
- Panser
- Dører
- Bakluke
- Låser/tyverisikring
- Skjermer
- Speil
- Korrosjon
- Vinduspussere/-spyler
- Verktøy/nødutstyr
- Dekk/Felger
- Hjulmuttere/-bolter
- Døråpning
- Terskler/innlastningssone
- Støtfanger
- Grill
- Tak
- Frontvindu
- Vinduer
- Kanal
- Stolpe
- Alle flater
- Ladeluke/tanklokk

**LYS**

- Lys foran
- Lys bak
- Markeringslys
- Retningslys
- Nødsignallys
- Parkeringslys
- Refleks
- Andre lys

**MOTOR**

- Avgass
- Batteri(er)
- Drivstoffanlegg/-ledninger
- Dynamo/lading
- Eksosanlegg
- Elektroniske styresystemer
- Kjølesystem/vannpumpe
- Lekkasje
- Motorfester/-demper
- Oljenivå/røykutvikling
- Service
- Startmotor
- Trekkraft
- Turbo
- Ladeluftkjøler
- Kompressor
- Dieselpumpe/dyser/gløding
- Motor

**HJULOPPHENG/STYRING**

- Retningsstabilitet/selvoppretting
- Ratt/styringsmekanisme
- Hjulager
- Fjærer/støtdemper
- Ledd
- Stabilisatorer/stag
- Forstilling
- Bakstilling

**BREMSER**

- Bremsfunksjon
- Parkeringsbrems
- Bremskraftforsterker
- Bremsvæske
- Lekkasje
- Rør/slanger
- Skiver
- Bremseskjold

**GIR OG DRIVLINJE**

- Girkasse
- Differensial
- Clutch/kobling/svinghjul
- Aksler
- Fordelingskasse

**INTERIØR**

- Dashbord
- Instrumenter og brytere
- Midtkonsoll/midtarmlene
- Dørtrekk
- Seter
- Taktrekk
- Tepper/bekledning
- Vindusheiser
- Bilbelte
- Varme/AC/Klima
- Signalhorn/Lydsignal
- Multimedia
- Multifunksjonsratt
- Ratt
- Deksel

**OPPLYSNINGER/KLARGJØRING**

- Opplysninger
- Interiør
- Øvrig utstyr/klargjøring
- Annet

Det tas forbehold om mulige avvik i kontrollpunktene avhengig av biltype og modellvariant

## Vilkår, tilstandsrapport

### Hva som er vurdert, forutsetninger for vurderingen

Tilstandsrapporten beskriver bilens tilstand på testtidspunktet med det utstyret som var i og på bilen.

Den tekniske vurderingen av bilen er gjort med utgangspunkt i bilens alder og kjørelengde. Rapporten beskriver om bilens tilstand vurderes som normal ut fra bilens alder og kjørelengde og/eller om det er anmerkninger eller øvrige kommentarer. Kontrollpunktene som er vurdert er listet opp i rapporten.

Bilen er ikke demontert ved vurderingen, og tilstandsrapporten påpeker dermed ikke eventuelle feil som kun kan avdekkes ved demontering eller ved lengre tids bruk ut over ordinær prøvekjøring.

Kapasiteten på driftsbatteriet på el- og hybridbiler er ikke målt, og er derfor ikke en del av tilstandsrapport

Feilmeldinger som bilens produsent har gitt tilgang til og som er tilgjengelige på vurderingstidspunktet/testtidspunktet er avlest. Avlesing av feilmeldinger skjer med tilgjengelig diagnoseutstyr. Ved usikkerhet omkring feilkodene anbefales videre undersøkelser.

Bilen er prøvekjørt, men kun ved en kortere tur. Tekniske egenskaper ved bilen som forutsetter spesielle kjøreforhold er kun vurdert om kjøreforholdene på vurderingstidspunktet gjorde dette mulig.

Periodiske feil og avvik for eksempel ved oljeforbruket på fossile biler kan forekomme uten at dette kan avdekkes, ettersom vurderingen kun gir et øyeblikksbilde av bilens tilstand.

---

Sted og Dato

---

Sted og Dato

---

Signatur selger

---

Signatur kjøper

Selger og kjøper bekrefter med sine underskrifter at ved inngåelsen av kjøpsavtalen ble tilstandsrapporten gjennomgått med kjøper, og at det spesielt ble informert om avvik fra kravene i forbrukerkjøpslovens § 15 i de tilfeller slike fremkommer i rapporten, og at kjøper aksepterer disse avvikene.