

VOLKSWAGEN GOLF 2WD
TESTDATO: 18.09.2024
KODE: 1510039

DP83862	65 260 KM	30.10.2015 Førstegang registrert	Bensin
----------------	------------------	--	---------------

CHASSISNR: WVWZZZAUZGP557346	BRUKTIMPORT: Nei
KJØRETØY: Personbil	FRIST FOR PKK: 28.02.2025

NBF Tilstandsrapport er utarbeidet av Norges Bilbransjeforbund og Forbrukerrådet.

NBF Tilstandsrapport gir en detaljert beskrivelse av bilens tilstand, og gir den som kjøper bilen økt trygghet ved kjøpet. Rapporten utarbeides av teknisk kyndig personell, som gjør en grundig kontroll og inspeksjon.

Tilstandsrapporten beskriver bilens tilstand på testtidspunktet hensyntatt bilens alder og kilometerstand, med det utstyret som er i og på bilen.

Se mer om forutsetningene for vurderingen og andre vilkår på siste side.



OPPSUMMERT STATUS PÅ KJØRETØY

Ingen anmerkning

Anmerkning(er)

IDENTITET	ASSISTENTSYSTEMER OG DIAGNOSE
EKSTERIØR	LYS
MOTOR	HJULOPPHENG/STYRING
BREMSER	GIR OG DRIVLINJE
INTERIØR	OPPLYSNINGER/KLARGJØRING

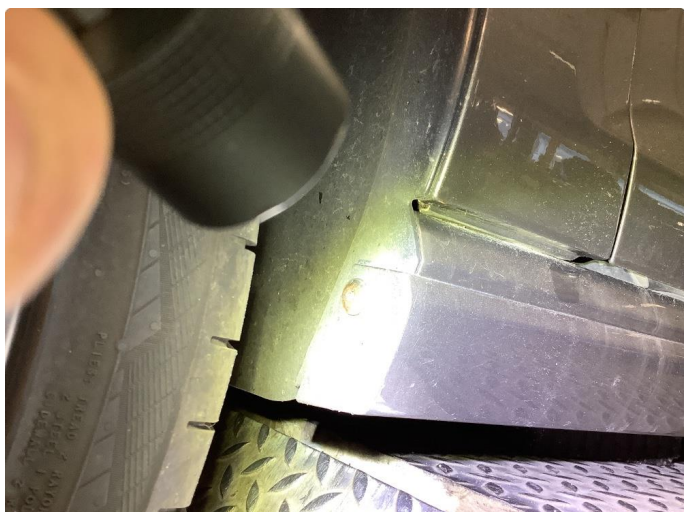
Punkt	Beskrivelse	Plassering
1. EKSTERIØR		
1.1 Skjermer	rust	
1.2 Støtfanger	skrubbskader underkant	



1.1 Rust



1.2 Skrubbskader underkant



1.2 Skrubbskader underkant







<input checked="" type="checkbox"/> Oljeskiftservice	<input type="checkbox"/> Bremsevæske
<input checked="" type="checkbox"/> Inspeksjon	<input type="checkbox"/> Dieselfilter
<input type="checkbox"/> med motorbesikt	<input type="checkbox"/> Gjørlø: DSG®, ATF
<input type="checkbox"/> med utvidet inspeksjonsomfang	<input type="checkbox"/> Haldex-kobling: olje
<input type="checkbox"/> LongLife motorolje brukt	<input type="checkbox"/> Profilklereim
<input type="checkbox"/> Korrosjons- og tetthetskontroll av gassanlegg	<input type="checkbox"/> Luftfilterinnsats
<input type="checkbox"/> get	<input type="checkbox"/> Tettingsmidelflaske
<input type="checkbox"/> Kontroll av hovedlyktenes innstilling	<input type="checkbox"/> Støv- og pollenfilterinnsats
<input type="checkbox"/> Reparasjon anbefalt	<input type="checkbox"/> Tannreim
<input type="checkbox"/> Kundeføner (merkes også på ordren)	<input type="checkbox"/> Tennpluggjer
Service utført den: 17.10.2023	
Ved km-stand: 54093	
Fakturanummer:	
Service utført av:	LongLife mobilitetsgaranti:
Verktødetts stempel	Volkswagen-verktødetts stempel
Neste service	Tilleggsarbeider
Tid for service	
<input checked="" type="checkbox"/> i henhold til serviceintervallviser	
eller	
den (dato):	den (dato):
eller	eller
ved (km-stand):	ved (km-stand):

Janeli utført:	Janeli tilleggsservice, se av:
<input type="checkbox"/> Oljeskiftservice	<input type="checkbox"/> AdBlue®
<input type="checkbox"/> Inspeksjon	<input type="checkbox"/> Bremsevæske
<input type="checkbox"/> med motorbesikt	<input type="checkbox"/> Dieselfilter
<input type="checkbox"/> med utvidet inspeksjonsomfang	<input type="checkbox"/> Gjørlø: DSG®, ATF
<input type="checkbox"/> LongLife motorolje brukt	<input type="checkbox"/> Haldex-kobling: olje
<input type="checkbox"/> Korrosjons- og tetthetskontroll av gassanlegg	<input type="checkbox"/> Profilklereim
<input type="checkbox"/> get	<input type="checkbox"/> Luftfilterinnsats
<input type="checkbox"/> Kontroll av hovedlyktenes innstilling	<input type="checkbox"/> Tettingsmidelflaske
<input type="checkbox"/> Reparasjon anbefalt	<input type="checkbox"/> Støv- og pollenfilterinnsats
<input type="checkbox"/> Kundeføner (merkes også på ordren)	<input type="checkbox"/> Tannreim
Service utført den: 30/10-2017	<input checked="" type="checkbox"/> Tennpluggjer
Ved km-stand: 17926	<input type="checkbox"/>
Fakturanummer:	<input type="checkbox"/>
Service utført av:	LongLife mobilitetsgaranti:
Verktødetts stempel	Volkswagen-verktødetts stempel
Neste service	Tilleggsarbeider
Tid for service	
<input checked="" type="checkbox"/> i henhold til serviceintervallviser	
eller	
den (dato):	den (dato):
eller	eller
ved (km-stand):	ved (km-stand):

<input type="checkbox"/> Oljeskiftservice	<input type="checkbox"/> Bremsevæske
<input checked="" type="checkbox"/> Inspeksjon	<input type="checkbox"/> Dieselfilter
<input type="checkbox"/> med motorbesikt	<input type="checkbox"/> Gjørlø: DSG®, ATF
<input type="checkbox"/> med utvidet inspeksjonsomfang	<input type="checkbox"/> Haldex-kobling: olje
<input type="checkbox"/> LongLife motorolje brukt	<input type="checkbox"/> Profilklereim
<input type="checkbox"/> Korrosjons- og tetthetskontroll av gassanlegg	<input type="checkbox"/> Luftfilterinnsats
<input type="checkbox"/> get	<input type="checkbox"/> Tettingsmidelflaske
<input type="checkbox"/> Kontroll av hovedlyktenes innstilling	<input type="checkbox"/> Støv- og pollenfilterinnsats
<input type="checkbox"/> Reparasjon anbefalt	<input type="checkbox"/> Tannreim
<input type="checkbox"/> Kundeføner (merkes også på ordren)	<input type="checkbox"/> Tennpluggjer
Service utført den: 14.10.19	
Ved km-stand: 39022	
Fakturanummer:	
Service utført av:	LongLife mobilitetsgaranti:
Verktødetts stempel	Volkswagen-verktødetts stempel
Neste service	Tilleggsarbeider
Tid for service	
<input type="checkbox"/> i henhold til serviceintervallviser	
eller	
den (dato):	den (dato):
eller	eller
ved (km-stand):	ved (km-stand):

Janeli utført:	Janeli tilleggsservice, se av:
<input checked="" type="checkbox"/> Oljeskiftservice	<input checked="" type="checkbox"/> AdBlue®
<input checked="" type="checkbox"/> Inspeksjon	<input checked="" type="checkbox"/> Bremsevæske
<input type="checkbox"/> med motorbesikt	<input type="checkbox"/> Dieselfilter
<input type="checkbox"/> med utvidet inspeksjonsomfang	<input type="checkbox"/> Gjørlø: DSG®, ATF
<input type="checkbox"/> LongLife motorolje brukt	<input type="checkbox"/> Haldex-kobling: olje
<input type="checkbox"/> Korrosjons- og tetthetskontroll av gassanlegg	<input type="checkbox"/> Profilklereim
<input type="checkbox"/> get	<input type="checkbox"/> Luftfilterinnsats
<input type="checkbox"/> Kontroll av hovedlyktenes innstilling	<input type="checkbox"/> Tettingsmidelflaske
<input type="checkbox"/> Reparasjon anbefalt	<input type="checkbox"/> Støv- og pollenfilterinnsats
<input type="checkbox"/> Kundeføner (merkes også på ordren)	<input type="checkbox"/> Tannreim
Service utført den: 7/10-2020	<input type="checkbox"/> Tennpluggjer
Ved km-stand: 39403	<input type="checkbox"/>
Fakturanummer:	<input type="checkbox"/>
Service utført av:	LongLife mobilitetsgaranti:
Verktødetts stempel	Volkswagen-verktødetts stempel
Neste service	Tilleggsarbeider
Tid for service	
<input checked="" type="checkbox"/> i henhold til serviceintervallviser	
eller	
den (dato):	den (dato):
eller	eller
ved (km-stand):	ved (km-stand):

<input checked="" type="checkbox"/> Oljeskiftservice	<input type="checkbox"/> Bremsevæske
<input checked="" type="checkbox"/> Inspeksjon	<input type="checkbox"/> Dieselfilter
<input type="checkbox"/> med motorbesikt	<input type="checkbox"/> Gjørlø: DSG®, ATF
<input type="checkbox"/> med utvidet inspeksjonsomfang	<input type="checkbox"/> Haldex-kobling: olje
<input checked="" type="checkbox"/> LongLife motorolje brukt	<input type="checkbox"/> Profilklereim
<input type="checkbox"/> Korrosjons- og tetthetskontroll av gassanlegg	<input type="checkbox"/> Luftfilterinnsats
<input type="checkbox"/> get	<input type="checkbox"/> Tettingsmidelflaske
<input type="checkbox"/> Kontroll av hovedlyktenes innstilling	<input type="checkbox"/> Støv- og pollenfilterinnsats
<input type="checkbox"/> Reparasjon anbefalt	<input type="checkbox"/> Tannreim
<input type="checkbox"/> Kundeføner (merkes også på ordren)	<input type="checkbox"/> Tennpluggjer
Service utført den: 12.10.21	
Ved km-stand: 45414	
Fakturanummer:	
Service utført av:	LongLife mobilitetsgaranti:
Verktødetts stempel	Volkswagen-verktødetts stempel
Neste service	Tilleggsarbeider
Tid for service	
<input type="checkbox"/> i henhold til serviceintervallviser	
eller	
den (dato):	den (dato):
eller	eller
ved (km-stand):	ved (km-stand):

Jahnel utført:		Jahnel Tilleggsarbeider, skifte av:	
<input type="checkbox"/> Ojeshiftservice	<input type="checkbox"/> ADBluet	<input type="checkbox"/> Bremsevæske	<input type="checkbox"/> Dieselfilter
<input checked="" type="checkbox"/> Inspeksjon	<input type="checkbox"/> Gjøljev- DSG®, ATF	<input type="checkbox"/> Haldex-kobling- olje	<input type="checkbox"/> Profilkleireim
<input type="checkbox"/> med motoroljeskift	<input type="checkbox"/> Luftfilterinnsats	<input type="checkbox"/> Tørbremsepedaler	<input type="checkbox"/> Støv- og pollenfilterinnsats
<input checked="" type="checkbox"/> med ulvidet inspeksjonsomfang	<input type="checkbox"/> Tannreim	<input type="checkbox"/> Tørrplugg	<input type="checkbox"/>
<input checked="" type="checkbox"/> LongLife motorolje brukt	<input type="checkbox"/>	<input type="checkbox"/>	<input type="checkbox"/>
<input type="checkbox"/> Korrosjons- og tetthetskontroll av gassanlegg	<input type="checkbox"/>	<input type="checkbox"/>	<input type="checkbox"/>
<input checked="" type="checkbox"/> Kontroll av hovedlyktene innstilling	<input type="checkbox"/>	<input type="checkbox"/>	<input type="checkbox"/>
<input type="checkbox"/> Reparasjon anbefalt	<input type="checkbox"/>	<input type="checkbox"/>	<input type="checkbox"/>
<input type="checkbox"/> Kundemøter (merkes også på ordren)	<input type="checkbox"/>	<input type="checkbox"/>	<input type="checkbox"/>
Service utført den: 07.11.2022	Service utført av: <input type="checkbox"/> LongLife mobiltilleggsgaranti:		
Ved km-stand: 57712	Volkswagen-merkets stempel		
Fakturanummer:	  		
Service utført av:	 		
Neste service		Tilleggsarbeider	
<input checked="" type="checkbox"/> hethold til serviceintervallviser eller		
den (dato):	den (dato):		
eller	eller		
ved (km-stand):	ved (km-stand):		

Dokumentasjon av karosserikontroll

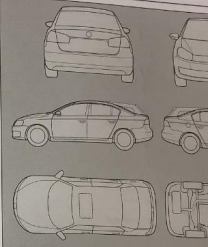

Bilde 8 Eksempel: Gjelder alle biler og karosserformer:

På Bilde 8 markerer det autoriserte verkstedet skadede deler med følgende:

Riper Bulker Korrosjon

Føll konsistert? Ja: Nei:

Beskrivelse av feilen:

KJØRETØYDATA

ANTALL NØKLER	2	ANTALL LADEKABLER	0
TIDLIGERE STØRRE SKADE	Nei	TIDLIGERE BRUK	Normal bruk

PRØVEKJØRING

PRØVEKJØRT	HASTIGHET	TESTFORHOLD
Ja	50	Tørt

DEKK OG BREMSER

	VENSTRE FORAN	HØYRE FORAN	VENSTRE BAK	HØYRE BAK
MØNSTERDYBDE SOMMERDEKK (MM)	6	6	7	7
MØNSTERDYBDE VINTERDEKK (MM)	8	8	8	8
BREMSESKIVER (MM)	6	6	7	7

SERVICEINFORMASJON

KOMPLETT HISTORIKK	
Ikke kontrollert	
SISTE SERVICEDATO	KILOMETERSTAND
13.10.2023	55093
SERVICER UTFØRT	KILOMETERSTAND
30.10.2017	17926
22.10.2018	26278
14.10.2019	34022
07.10.2020	39403
12.10.2021	45414
07.11.2022	51712

KOMMENTAR

Bilen har bruksmerker/bulker. Normalt i henhold til bilens alder og kjørelengde.
Vi anbefaler å besiktige bilen selv.

Kontrollert |
 Ikke kontrollert |
 Kontrollert, anmerkning

IDENTITET

- Kjennemerke
- Understellsnummer
- Dokumentasjon utstyr/godkjenning
- Nøkler

ASSISTENTSYSTEMER OG DIAGNOSE

- Kamera
- Sensor
- Systemfunksjoner
- Diagnose
- Prøvekjøring

EKSTERIØR

- Lakk
- Antirustbehandling
- Under bil
- Panser
- Dører
- Bakluke
- Låser/tyverisikring
- Skjermer
- Speil
- Korrosjon
- Vinduspussere/-spyler
- Verktøy/nødutstyr
- Dekk/Felger
- Hjulmuttere/-bolter
- Døråpning
- Terskler/innlastningssone
- Støtfanger
- Grill
- Tak
- Frontvindu
- Vinduer
- Kanal
- Stolpe
- Alle flater
- Ladeluke/tanklokk

LYS

- Lys foran
- Lys bak
- Markeringslys
- Retningslys
- Nødsignallys
- Parkeringslys
- Refleks
- Andre lys

MOTOR

- Avgass
- Batteri(er)
- Tenningsanlegg
- Drivstoffanlegg/-ledninger
- Dynamo/lading
- Eksosanlegg
- Elektroniske styresystemer
- Kjølssystem/vannpumpe
- Lekkasje
- Motorfester/-demper
- Oljenivå/røykutvikling
- Service
- Startmotor
- Trekkraft
- Turbo
- Ladeluftkjøler
- Kompressor
- Motor

HJULOPPHENG/STYRING

- Retningsstabilitet/selvoppretting
- Ratt/styringsmekanisme
- Hjulager
- Fjærer/støtdemper
- Ledd
- Stabilisatorer/stag
- Forstilling
- Bakstilling

BREMSER

- Bremsfunksjon
- Parkeringsbrems
- Bremskraftforsterker
- Bremsvæske
- Lekkasje
- Rør/slanger
- Skiver
- Bremseskjold

GIR OG DRIVLINJE

- Girkasse
- Differensial
- Clutch/kobling/svinghjul
- Aksler
- Fordelingskasse

INTERIØR

- Dashbord
- Instrumenter og brytere
- Midtkonsoll/midtarmlene
- Dørtrekk
- Seter
- Taktrekk
- Tepper/bekledning
- Vindusheiser
- Bilbelte
- Varme/AC/Klima
- Signalhorn/Lydsignal
- Multimedia
- Multifunksjonsratt
- Ratt
- Deksel

OPPLYSNINGER/KLARGJØRING

- Opplysninger
- Interiør
- Øvrig utstyr/klargjøring
- Annet

Det tas forbehold om mulige avvik i kontrollpunktene avhengig av biltype og modellvariant

Vilkår, tilstandsrapport

Hva som er vurdert, forutsetninger for vurderingen

Tilstandsrapporten beskriver bilens tilstand på testtidspunktet med det utstyret som var i og på bilen.

Den tekniske vurderingen av bilen er gjort med utgangspunkt i bilens alder og kjørelengde. Rapporten beskriver om bilens tilstand vurderes som normal ut fra bilens alder og kjørelengde og/eller om det er anmerkninger eller øvrige kommentarer. Kontrollpunktene som er vurdert er listet opp i rapporten.

Bilen er ikke demontert ved vurderingen, og tilstandsrapporten påpeker dermed ikke eventuelle feil som kun kan avdekkes ved demontering eller ved lengre tids bruk ut over ordinær prøvekjøring.

Kapasiteten på driftsbatteriet på el- og hybridbiler er ikke målt, og er derfor ikke en del av tilstandsrapport

Feilmeldinger som bilens produsent har gitt tilgang til og som er tilgjengelige på vurderingstidspunktet/testtidspunktet er avlest. Avlesing av feilmeldinger skjer med tilgjengelig diagnoseutstyr. Ved usikkerhet omkring feilkodene anbefales videre undersøkelser.

Bilen er prøvekjørt, men kun ved en kortere tur. Tekniske egenskaper ved bilen som forutsetter spesielle kjøreforhold er kun vurdert om kjøreforholdene på vurderingstidspunktet gjorde dette mulig.

Periodiske feil og avvik for eksempel ved oljeforbruket på fossile biler kan forekomme uten at dette kan avdekkes, ettersom vurderingen kun gir et øyeblikksbilde av bilens tilstand.

Sted og Dato

Sted og Dato

Signatur selger

Signatur kjøper

Selger og kjøper bekrefter med sine underskrifter at ved inngåelsen av kjøpsavtalen ble tilstandsrapporten gjennomgått med kjøper, og at det spesielt ble informert om avvik fra kravene i forbrukerkjøpslovens § 15 i de tilfeller slike fremkommer i rapporten, og at kjøper aksepterer disse avvikene.