

RENAULT ZOE 2WD

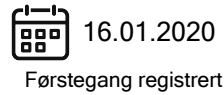
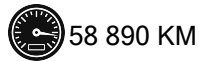
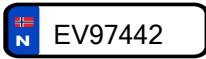

CHASSISNR: VF1AG000563201804

BRUKTIMPORT: Nei

KJØRETØY: Personbil

FRIST FOR PKK: 24.01.2026

Testen er en vurdering av kjøretøyets tilstand på testtidspunktet.

Punkter kjøretøyet er testet etter fremkommer under Punkter Kontrollert.

Feil funnet under testen vises under Anmerkninger.

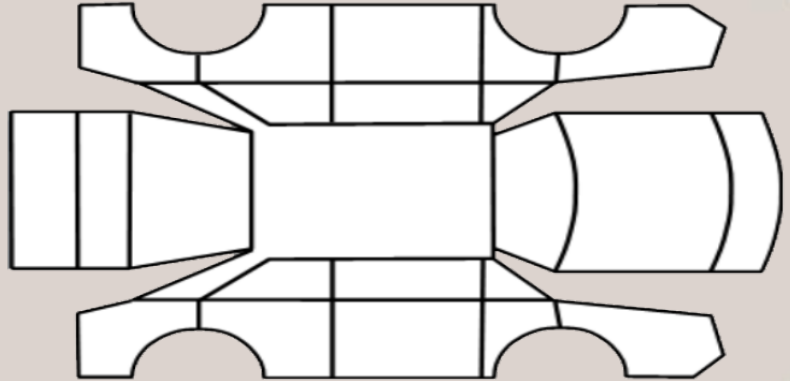

## OPPSUMMERT STATUS PÅ KJØRETØY

✓ OK 🔍 Anmerkninger se neste side



IDENTITET



ASSISTENTSYSTEMER OG DIAGNOSE



EKSTERIØR



LYS



MOTOR



HJULOPPHENG/STYRING



BREMSER



GIR OG DRIVLINJE



INTERIØR



OPPLYSNINGER/KLARGJØRING



PUNKT	BESKRIVELSE	PLASSERING	PÅKOST
Eksteriør			
1.1 Dekk/Felger -	Holder ikke luft/lite luft. lekker ut fra ventilen. Dette er garanti.	venstre bak	
Hjuloppheng/styring			
2.1 Forstilling -	Slakk i bærekule. Dette er garanti	høyre foran	
Bremses			
3.1 Skiver -	Under minstemål. minste tykkelsen på skiver bak er 7mm, fikk 7,3 +rust på skiven	høyre bak	6 304
		inkl. mva	6 304



1.1 Holder ikke luft/lite luft  
Lekker ut fra ventilen.  
Dette er garanti.



3.1 Under minstemål  
Minste tykkelsen på skiver bak er 7mm, fikk 7,3  
+rust på skiven

## KJØRETØYDATA

ANTALL NØKLER	2	ANTALL LADEKABLER	2
TIDLIGERE STØRRE SKADE?	Nei	TIDLIGERE BRUK	Normal bruk

## PRØVEKJØRING

PRØVEKJØRT	HASTIGHET	KJØREFORHOLD
Ja	20	Snø

## KLIMAAANLEGG

TEMPERATUR INN TIL KLIMAAANLEGG	12,00	TEMPERATUR UT AV KLIMAAANLEGG	4,00
---------------------------------	-------	-------------------------------	------

## AKSLINGER : 2

## SOMMERDEKK :

SOMMERDEKK	PRODUKSJONSDATO DEKK
min-1,6	Uke 24, 2019

## VINTERDEKK :

VINTERDEKK	PRODUKSJONSDATO DEKK
min-3	Uke 23, 2024

	VENSTRE	HØYRE
AKSEL 1	5,0	5,0
AKSEL 2	6,0	6,0

	Venstre	Høyre
AKSEL 1	8,0	8,0
AKSEL 2	8,0	8,0

## SERVICEINFORMASJON

KOMPLETT HISTORIKK	
Ja	
SISTE SERVICEDATO	KILOMETERSTAND
24.01.2024	55174

## ROLLO / BAGASJEROMSSKJULER

ROLLO / BAGASJEROMSSKJULER
Ja

Kontrollert | 
  Ikke kontrollert | 
  Kontrollert, anmerkning

**Identitet**

- Kjennemerke
- Understellsnummer
- Dokumentasjon utstyr/godkjenning
- Nøkler

**Assistentsystemer og diagnose**

- Kamera
- Sensor
- Systemfunksjoner
- Diagnose
- Prøvekjøring

**Eksteriør**

- Lakk
- Antirustbehandling
- Under bil
- Panser
- Dører
- Bakluke
- Låser/tyverisikring
- Skjermer
- Speil
- Korrosjon
- Vinduspussere/-spylere
- Verktøy/nødutstyr
- Dekk/Felger
- Hjulmuttere/-bolter
- Døråpning
- Terskler/innlastningssove
- Støtfanger
- Grill
- Tak
- Frontvindu
- Vinduer
- Kanal
- Stolpe
- Alle flater
- Ladeluke/tanklokk

**Lys**

- Lys foran
- Lys bak
- Markeringslys
- Retningslys
- Nødsignallys
- Parkeringslys
- Refleks
- Andre lys

**Motor**

- Batteri(er)
- El/hybrid batteripakke
- Elektroniske styresystemer
- Lekkasjer
- Motorfester/-demper
- Service
- Startmotor
- Trekkraft

**Hjuloppheng/styring**

- Retningsstabilitet/selvoppretting
- Ratt/styringsmekanisme
- Hjullager
- Fjærer/støtdemper
- Ledd
- Stabilisatorer/stag
- Forstilling
- Bakstilling

**Bremser**

- Bremsfunksjon
- Parkeringsbrems
- Bremskraftforsterker
- Bremsvæske
- Lekkasjer
- Rør/slanger
- Skiver
- Bremseskjold

**Gir og drivlinje**

- Girkasse
- Differensial
- Aksler
- Fordelingskasse

**Interiør**

- Dashbord
- Instrumenter og brytere
- Midtkonsoll/midtarmlene
- Dørtrekk
- Seter
- Taktrekk
- Teppet/bekledning
- Vindusheiser
- Bilbelte
- Varme/AC/Klima
- Signalhorn/Lydsignal
- Multimedia
- Multifunksjonsratt
- Ratt
- Deksel

**Opplysninger/klargjøring**

- Opplysninger
- Interiør
- Øvrig utstyr/klargjøring
- Annet

Det tas forbehold om mulige avvik i kontrollpunktene avhengig av biltype og modellvariant