

RENAULT ZOE 2WD

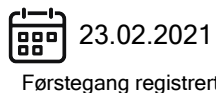
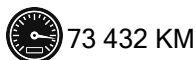
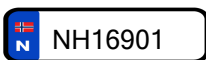

CHASSISNR: VF1AG000866177061

BRUKTIMPORT: Nei

KJØRETØY: Personbil

FRIST FOR PKK: 23.02.2025

Testen er en vurdering av kjøretøyets tilstand på testtidspunktet.

Punkter kjøretøyet er testet etter fremkommer under Punkter Kontrollert.

Feil funnet under testen vises under Anmerkninger.

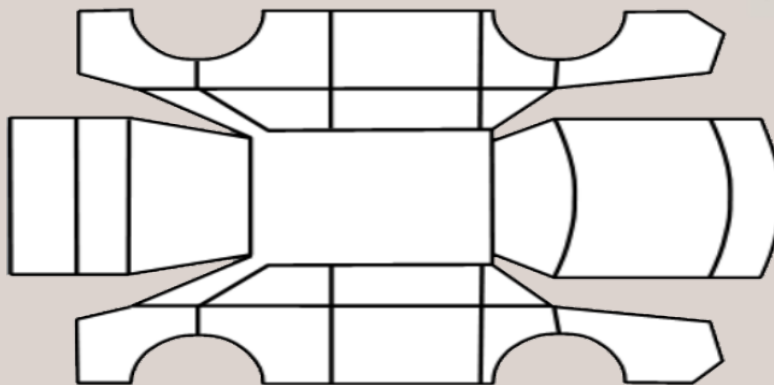

## OPPSUMMERT STATUS PÅ KJØRETØY

✓ OK 🔍 Anmerkninger se neste side



IDENTITET



ASSISTENTSYSTEMER OG DIAGNOSE



EKSTERIØR



LYS



MOTOR



HJULOPPHENG/STYRING



BREMSER



GIR OG DRIVLINJE



INTERIØR



OPPLYSNINGER/KLARGJØRING



PUNKT	BESKRIVELSE	PLASSERING	PÅKOST
Eksteriør			
1.1	Panser	Ripe(r). med lite steinsprut	
1.2	Dører -	Riper.	venstre foran
1.3	Dører -	Lakk flasser.	venstre foran
1.4	Dører -	Bulk med lakkskade.	venstre foran
1.5	Speil -	Speilhus riper.	begge foran
1.6	Støtfanger -	Ripe(r).	bak
			inkl. mva

**KJØRETØYDATA**

<b>ANTALL NØKLER</b>	2	<b>ANTALL LADEKABLER</b>	2
<b>TIDLIGERE STØRRE SKADE?</b>	Nei	<b>TIDLIGERE BRUK</b>	Normal bruk

**PRØVEKJØRING**

<b>PRØVEKJØRT</b>	<b>HASTIGHET</b>	<b>KJØREFORHOLD</b>
Ja	60	Tørt

**KLIMAANLEGG**

<b>TEMPERATUR INN TIL KLIMAANLEGG</b>	17,00	<b>TEMPERATUR UT AV KLIMAANLEGG</b>	-4,00
---------------------------------------	-------	-------------------------------------	-------

**AKSLINGER : 2**
**SOMMERDEKK :**

<b>SOMMERDEKK</b>	<b>PRODUKSJONSDATO DEKK</b>
min-1,6	Uke 25, 2020

dekk v.b. produksjonsdato 3220

	<b>VENSTRE</b>	<b>HØYRE</b>
<b>AKSEL 1</b>	3,5	3,0
<b>AKSEL 2</b>	4,0	3,5

**VINTERDEKK :**

<b>VINTERDEKK</b>	<b>PRODUKSJONSDATO DEKK</b>
min-3	Uke 23, 2020

	<b>Venstre</b>	<b>Høyre</b>
<b>AKSEL 1</b>	5,0	5,0
<b>AKSEL 2</b>	5,0	5,5

**SERVICEINFORMASJON**

<b>KOMPLETT HISTORIKK</b>
Ikke kontrollert

**ROLLO / BAGASJEROMSSKJULER**

<b>ROLLO / BAGASJEROMSSKJULER</b>
Ja

Kontrollert | 
  Ikke kontrollert | 
  Kontrollert, anmerkning

**Identitet**

- Kjennemerke
- Understellsnummer
- Dokumentasjon utstyr/godkjenning
- Nøkler

**Assistentsystemer og diagnose**

- Kamera
- Sensor
- Systemfunksjoner
- Diagnose
- Prøvekjøring

**Eksteriør**

- Lakk
- Antirustbehandling
- Under bil
- Panser
- Dører
- Bakluke
- Låser/tyverisikring
- Skjermer
- Speil
- Korrosjon
- Vinduspussere/-spylere
- Verktøy/nødutstyr
- Dekk/Felger
- Hjulmuttere/-bolter
- Døråpning
- Terskler/innlastningssove
- Støtfanger
- Grill
- Tak
- Frontvindu
- Vinduer
- Kanal
- Stolpe
- Alle flater
- Ladeluke/tanklokk

**Lys**

- Lys foran
- Lys bak
- Markeringslys
- Retningslys
- Nødsignallys
- Parkeringslys
- Refleks
- Andre lys

**Motor**

- Batteri(er)
- El/hybrid batteripakke
- Elektroniske styresystemer
- Lekkasjer
- Motorfester/-demper
- Service
- Startmotor
- Trekkraft

**Hjuloppheng/styring**

- Retningsstabilitet/selvoppretting
- Ratt/styringsmekanisme
- Hjullager
- Fjærer/støtdemper
- Ledd
- Stabilisatorer/stag
- Forstilling
- Bakstilling

**Bremser**

- Bremsfunksjon
- Parkeringsbrems
- Bremskraftforsterker
- Bremsvæske
- Lekkasjer
- Rør/slanger
- Skiver
- Bremseskjold

**Gir og drivlinje**

- Girkasse
- Differensial
- Aksler
- Fordelingskasse

**Interiør**

- Dashbord
- Instrumenter og brytere
- Midtkonsoll/midtarmlene
- Dørtrekk
- Seter
- Taktrekk
- Teppet/bekledning
- Vindusheiser
- Bilbelte
- Varme/AC/Klima
- Signalhorn/Lydsignal
- Multimedia
- Multifunksjonsratt
- Ratt
- Deksel

**Opplysninger/klargjøring**

- Opplysninger
- Interiør
- Øvrig utstyr/klargjøring
- Annet

Det tas forbehold om mulige avvik i kontrollpunktene avhengig av biltype og modellvariant