

MITSUBISHI MITSUBISHI ECLIPSE CROSS 4WD

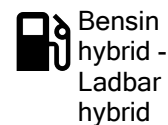
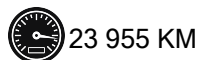
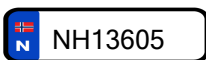

CHASSISNR: JMBXDGL3WMZ010595

BRUKTIMPORT: Nei

KJØRETØY: Personbil

FRIST FOR PKK: 30.12.2025

Testen er en vurdering av kjøretøyets tilstand på testtidspunktet.

Punkter kjøretøyet er testet etter fremkommer under Punkter Kontrollert.

Feil funnet under testen vises under Anmerkninger.

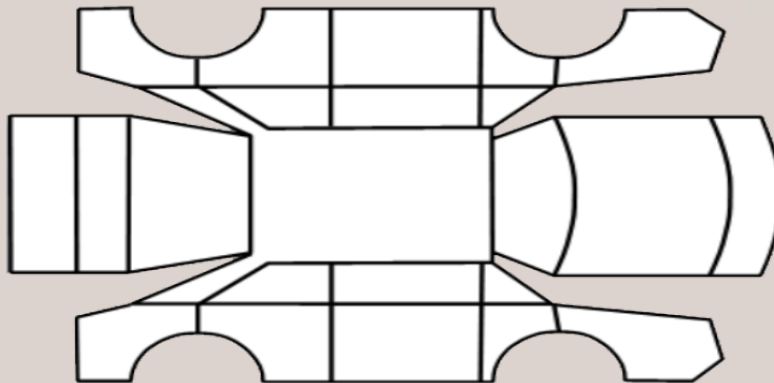

## OPPSUMMERT STATUS PÅ KJØRETØY

✓ OK 🔍 Anmerkninger se neste side



IDENTITET



ASSISTENTSYSTEMER OG DIAGNOSE



EKSTERIØR



LYS



MOTOR



HJULOPPHENG/STYRING



BREMSER



GIR OG DRIVLINJE



INTERIØR



OPPLYSNINGER/KLARGJØRING



PUNKT	BESKRIVELSE	PLASSERING	PÅKOST
Eksteriør			
1.1	Panser	Steinsprut.	
1.2	Panser	Ripe(r).	
1.3	Dører -	Riper.	venstre foran, venstre bak, høyre foran
1.4	Skjermer -	Skade. stor bulk	høyre foran
1.5	Døråpning -	Ripe(r).	begge foran
1.6	Støtfanger -	Ripe(r).	bak
1.7	Frontvindu -	Steinsprut.	midten høyre
Bremses			
2.1	Skiver -	Rust. mulig at den bli borte etter noe kjøring	begge foran, begge bak
			inkl. mva

**KJØRETØYDATA**

<b>ANTALL NØKLER</b>	2	<b>ANTALL LADEKABLER</b>	1
----------------------	---	--------------------------	---

**PRØVEKJØRING**

PRØVEKJØRT	HASTIGHET	KJØREFORHOLD
Ja	20	Tørt

**AKSLINGER : 2**

**SOMMERDEKK :**

SOMMERDEKK	PRODUKSJONSDATO DEKK
min-1,6	Uke 26, 2021

**VINTERDEKK :**

VINTERDEKK	PRODUKSJONSDATO DEKK
min-3	Uke 45, 2021

	VENSTRE	HØYRE
<b>AKSEL 1</b>	7,5	7,0
<b>AKSEL 2</b>	7,0	7,5

	Venstre	Høyre
<b>AKSEL 1</b>	8,0	8,0
<b>AKSEL 2</b>	8,0	8,0

**SERVICEINFORMASJON**

KOMPLETT HISTORIKK	
Ja	
SISTE SERVICEDATO	KILOMETERSTAND
03.04.2024	23528

**REGISTERREIM**

SKIFTET ?
Nei

**ROLLO / BAGASJEROMSSKJULER**

ROLLO / BAGASJEROMSSKJULER
Ja

✔ Kontrollert | ○ Ikke kontrollert | ✘ Kontrollert, anmerkning

**Identitet**

- ✔ Kjennemerke
- ✔ Understallsnummer
- ✔ Dokumentasjon utstyr/godkjenning
- ✔ Nøkler

**Assistentsystemer og diagnose**

- ✔ Kamera
- ✔ Sensor
- ✔ Systemfunksjoner
- ✔ Diagnose
- ✔ Prøvekjøring

**Eksteriør**

- ✔ Lakk
- ✔ Antirustbehandling
- ✔ Under bil
- ✘ Panser
- ✘ Dører
- ✔ Bakluke
- ✔ Låser/tyverisikring
- ✘ Skjermer
- ✔ Speil
- ✔ Korrosjon
- ✔ Vinduspussere/-spyler
- ✔ Verktøy/nødutstyr
- ✔ Dekk/Felger
- ✔ Hjulmuttere/-bolter
- ✘ Døråpning
- ✔ Terskler/innlastningssone
- ✘ Støtfanger
- ✔ Grill
- ✔ Tak
- ✘ Frontvindu
- ✔ Vinduer
- ✔ Kanal
- ✔ Stolpe
- ✔ Alle flater
- ✔ Ladeluke/tanklokk

**Lys**

- ✔ Lys foran
- ✔ Lys bak
- ✔ Markeringslys
- ✔ Retningslys
- ✔ Nødsignallys
- ✔ Parkeringslys
- ✔ Refleks
- ✔ Andre lys

**Motor**

- ✔ Avgass
- ✔ Batteri(er)
- ✔ El/hybrid batteripakke
- ✔ Tenningsanlegg
- ✔ Drivstoffanlegg/-ledninger
- ✔ Dynamo/lading
- ✔ Eksosanlegg
- ✔ Elektroniske styresystemer
- ✔ Kjølesystem/vannpumpe
- ✔ Lekkasjer
- ✔ Motorfester/-demper
- ✔ Oljenivå/røykutvikling
- ✔ Service
- ✔ Startmotor
- ✔ Trekkraft
- ✔ Turbo
- ✔ Ladeluftkjøler
- ✔ Kompressor
- ✔ Motor

**Hjuloppheng/styring**

- ✔ Retningsstabilitet/selvoppretting
- ✔ Ratt/styringsmekanisme
- ✔ Hjullager
- ✔ Fjærer/støtdemper
- ✔ Ledd
- ✔ Stabilisatorer/stag
- ✔ Forstilling
- ✔ Bakstilling

**Bremser**

- ✔ Bremsfunksjon
- ✔ Parkeringsbrems
- ✔ Bremskraftforsterker
- ✔ Bremsvæske
- ✔ Lekkasjer
- ✔ Rør/slanger
- ✘ Skiver
- ✔ Bremseskjold

**Gir og drivlinje**

- ✔ Girkasse
- ✔ Differensial
- ✔ Clutch/kobling/svinghjul
- ✔ Aksler
- ✔ Fordelingskasse

**Interiør**

- ✔ Dashboard
- ✔ Instrumenter og brytere
- ✔ Midtkonsoll/midtarmlene
- ✔ Dørtrekk
- ✔ Seter
- ✔ Taktrekk
- ✔ Tepper/bekledning
- ✔ Vindusheiser
- ✔ Bilbelte
- ✔ Varme/AC/Klima
- ✔ Signalhorn/Lydsignal
- ✔ Multimedia
- ✔ Multifunksjonsratt
- ✔ Ratt
- ✔ Deksel

**Opplysninger/klargjøring**

- ✔ Opplysninger
- ✔ Interiør
- ✔ Øvrig utstyr/klargjøring
- ✔ Annet

Det tas forbehold om mulige avvik i kontrollpunktene avhengig av biltype og modellvariant