

**OPEL GRANDLAND X 120 HK MANUELL FORHJULSDRIFT**
**TESTDATO: 15.03.2024**
**KODE: 1371537**

<b>XR67445</b>	<b>71 000 KM</b>	<b>16.04.2019</b> Førstegang registrert	<b>Diesel</b>
----------------	------------------	--	---------------

<b>CHASSISNR:</b> W0VZCBHZ8JS333488	<b>BRUKTIMPORT:</b> Nei
<b>KJØRETØY:</b> Personbil	<b>FRIST FOR PKK:</b> 16.04.2025

NBF Tilstandsrapport er utarbeidet av Norges Bilbransjeforbund og Forbrukerrådet.

NBF Tilstandsrapport gir en detaljert beskrivelse av bilens tilstand, og gir den som kjøper bilen økt trygghet ved kjøpet. Rapporten utarbeides av teknisk kyndig personell, som gjør en grundig kontroll og inspeksjon.

Tilstandsrapporten beskriver bilens tilstand på testtidspunktet hensyntatt bilens alder og kilometerstand, med det utstyret som er i og på bilen.

Se mer om forutsetningene for vurderingen og andre vilkår på siste side.

**OPPSUMMERT STATUS PÅ KJØRETØY**
✔ Ingen anmerkning 🔍 Anmerkning(er)

IDENTITET <span style="float: right;">✔</span>	ASSISTENTSYSTEMER OG DIAGNOSE <span style="float: right;">✔</span>
EKSTERIØR <span style="float: right;">🔍</span>	LYS <span style="float: right;">✔</span>
MOTOR <span style="float: right;">✔</span>	HJULOPPHENG/STYRING <span style="float: right;">✔</span>
BREMSER <span style="float: right;">✔</span>	GIR OG DRIVLINJE <span style="float: right;">✔</span>
INTERIØR <span style="float: right;">✔</span>	OPPLYSNINGER/KLARGJØRING <span style="float: right;">✔</span>

Punkt	Beskrivelse	Plassering
<b>1. EKSTERIØR</b>		
1.1 Bakluke	Bruksmerker ihnt alder og kilometerstand.	

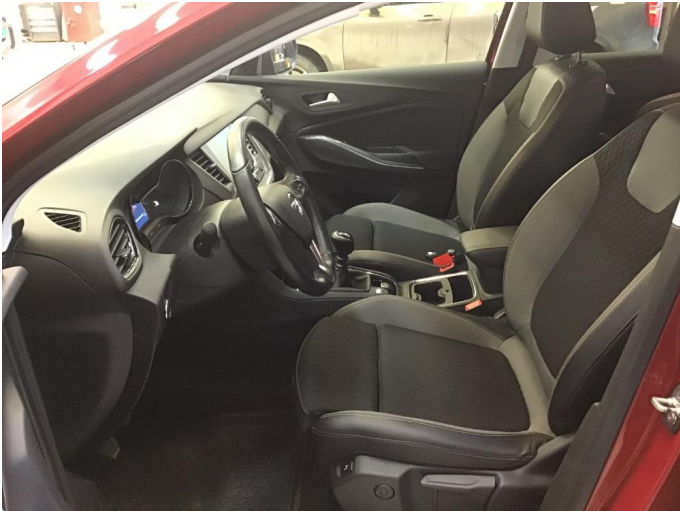

6 Inspeksjonsbekreftelse

Inspeksjonsbekreftelse Mellom <input type="checkbox"/> Hovedservice <input checked="" type="checkbox"/> Dato 13.11.21 Km 30695	Inspeksjonsbekreftelse Mellom <input checked="" type="checkbox"/> Hovedservice <input type="checkbox"/> Dato 31.10.22 Km 42549	Inspeksjonsbekreftelse Mellom <input type="checkbox"/> Hovedservice <input checked="" type="checkbox"/> Dato 21/03/23 Km 61441	Inspeksjonsbekreftelse Mellom <input type="checkbox"/> Hovedservice <input type="checkbox"/> Dato _____ Km _____
Motorolje Kvalitet: dexos1 <input type="checkbox"/> dexos2 <input checked="" type="checkbox"/> dexos1 Gen2 <input type="checkbox"/> ACEA A3 <input type="checkbox"/> B4 <input type="checkbox"/> C3 <input type="checkbox"/> Viskositet: 5 W 30 Frostvæske, kjølevæske: -41 °C	Motorolje Kvalitet: dexos1 <input type="checkbox"/> dexos2 <input checked="" type="checkbox"/> dexos1 Gen2 <input type="checkbox"/> ACEA A3 <input type="checkbox"/> B4 <input type="checkbox"/> C3 <input checked="" type="checkbox"/> Viskositet: 5W 30 Frostvæske, kjølevæske: -34.0 °C	Motorolje Kvalitet: dexos1 <input type="checkbox"/> dexos2 <input checked="" type="checkbox"/> dexos1 Gen2 <input type="checkbox"/> ACEA A3 <input type="checkbox"/> B4 <input type="checkbox"/> C3 <input type="checkbox"/> Viskositet: 5 W 30 Frostvæske, kjølevæske: _____ °C	Motorolje Kvalitet: dexos1 <input type="checkbox"/> dexos2 <input type="checkbox"/> dexos1 Gen2 <input type="checkbox"/> ACEA A3 <input type="checkbox"/> B4 <input type="checkbox"/> C3 <input type="checkbox"/> Viskositet: _____ Frostvæske, kjølevæske: _____ °C
Ja <input checked="" type="checkbox"/> Nei <input type="checkbox"/> <input type="checkbox"/> Batteri (radioens fjernkontroll) <input type="checkbox"/> Pollenfilter <input checked="" type="checkbox"/> Luftfilterinnsats <input checked="" type="checkbox"/> Ribbet v-belte <input checked="" type="checkbox"/> Tannrem <input checked="" type="checkbox"/> Drivstofffilter <input checked="" type="checkbox"/> Gassfilter <input type="checkbox"/> Girolje <input checked="" type="checkbox"/> Bremsvæske <input checked="" type="checkbox"/> Dekkparasjanssett <input checked="" type="checkbox"/> Bremseskisser foran/bak <input type="checkbox"/> Tennplugg	Ja <input checked="" type="checkbox"/> Nei <input type="checkbox"/> <input checked="" type="checkbox"/> Batteri (radioens fjernkontroll) <input type="checkbox"/> Pollenfilter <input checked="" type="checkbox"/> Luftfilterinnsats <input checked="" type="checkbox"/> Ribbet v-belte <input checked="" type="checkbox"/> Tannrem <input checked="" type="checkbox"/> Drivstofffilter <input checked="" type="checkbox"/> Gassfilter <input checked="" type="checkbox"/> Girolje <input checked="" type="checkbox"/> Bremsvæske <input checked="" type="checkbox"/> Dekkparasjanssett <input checked="" type="checkbox"/> Bremseskisser foran/bak <input checked="" type="checkbox"/> Tennplugg	Ja <input checked="" type="checkbox"/> Nei <input type="checkbox"/> <input checked="" type="checkbox"/> Batteri (radioens fjernkontroll) <input type="checkbox"/> Pollenfilter <input checked="" type="checkbox"/> Luftfilterinnsats <input checked="" type="checkbox"/> Ribbet v-belte <input checked="" type="checkbox"/> Tannrem <input checked="" type="checkbox"/> Drivstofffilter <input checked="" type="checkbox"/> Gassfilter <input checked="" type="checkbox"/> Girolje <input checked="" type="checkbox"/> Bremsvæske <input checked="" type="checkbox"/> Dekkparasjanssett <input checked="" type="checkbox"/> Bremseskisser foran/bak <input checked="" type="checkbox"/> Tennplugg	Ja <input type="checkbox"/> Nei <input type="checkbox"/> <input type="checkbox"/> Batteri (radioens fjernkontroll) <input type="checkbox"/> Pollenfilter <input type="checkbox"/> Luftfilterinnsats <input type="checkbox"/> Ribbet v-belte <input type="checkbox"/> Tannrem <input type="checkbox"/> Drivstofffilter <input type="checkbox"/> Gassfilter <input type="checkbox"/> Girolje <input type="checkbox"/> Bremsvæske <input type="checkbox"/> Dekkparasjanssett <input type="checkbox"/> Bremseskisser foran/bak <input type="checkbox"/> Tennplugg
Peter Brauten Eff. as Telefon 74 31 26 60 Tlf. 74 31 26 60 - 7870 Grong Org.nr. NO 996 851 915 MVA	Peter Brauten Eff. as Telefon 74 31 26 60 Bergsmo, 7870 Grong Org.nr. NO 996 851 915 MVA	Peter Brauten Eff. as Telefon 74 31 26 60 Bergsmo, 7870 Grong	Peter Brauten Eff. as Telefon 74 31 26 60 Bergsmo, 7870 Grong



## KJØRETØYDATA

ANTALL NØKLER	2	ANTALL LADEKABLER	0
TIDLIGERE STØRRE SKADE	Nei	TIDLIGERE BRUK	Normal bruk

## PRØVEKJØRING

PRØVEKJØRT	HASTIGHET	TESTFORHOLD
Ja	80	Vått

## DEKK OG BREMSER

PRODUKSJONSDATO SOMMERDEKK	Uke 40, 2021	PRODUKSJONSDATO VINTERDEKK	Uke 13, 2023
----------------------------	--------------	----------------------------	--------------

	VENSTRE FORAN	HØYRE FORAN	VENSTRE BAK	HØYRE BAK
MØNSTERDYBDE SOMMERDEKK (MM)	5	5	5	5
MØNSTERDYBDE VINTERDEKK (MM)	8,5	8,5	5	5

## SERVICEINFORMASJON

KOMPLETT HISTORIKK	
Ja	
SISTE SERVICEDATO	KILOMETERSTAND
08.03.2024	71000

**Kontrollert** | 
  **Ikke kontrollert** | 
  **Kontrollert, anmerkning**

**IDENTITET**

- Kjennemerke
- Understellsnummer
- Dokumentasjon utstyr/godkjenning
- Nøkler

**ASSISTENTSYSTEMER OG DIAGNOSE**

- Kamera
- Sensor
- Systemfunksjoner
- Diagnose
- Prøvekjøring

**EKSTERIØR**

- Lakk
- Antirustbehandling
- Under bil
- Panser
- Dører
- Bakluke
- Låser/tyverisikring
- Skjermer
- Speil
- Korrosjon
- Vinduspussere/-spyler
- Verktøy/nødutstyr
- Dekk/Felger
- Hjulmuttere/-bolter
- Døråpning
- Terskler/innlastningssone
- Støtfanger
- Grill
- Tak
- Frontvindu
- Vinduer
- Kanal
- Stolpe
- Alle flater
- Ladeluke/tanklokk

**LYS**

- Lys foran
- Lys bak
- Markeringslys
- Retningslys
- Nødsignallys
- Parkeringslys
- Refleks
- Andre lys

**MOTOR**

- Avgass
- Batteri(er)
- Drivstoffanlegg/-ledninger
- Dynamo/lading
- Eksosanlegg
- Elektroniske styresystemer
- Kjølesystem/vannpumpe
- Lekkasje
- Motorfester/-demper
- Oljenivå/røykutvikling
- Service
- Startmotor
- Trekkraft
- Turbo
- Ladeluftkjøler
- Kompressor
- Dieselpumpe/dyser/gløding
- Motor

**HJULOPPHENG/STYRING**

- Retningsstabilitet/selvoppretting
- Ratt/styringsmekanisme
- Hjulager
- Fjærer/støtdemper
- Ledd
- Stabilisatorer/stag
- Forstilling
- Bakstilling

**BREMSER**

- Bremsfunksjon
- Parkeringsbrems
- Bremskraftforsterker
- Bremsvæske
- Lekkasje
- Rør/slanger
- Skiver
- Bremseskjold

**GIR OG DRIVLINJE**

- Girkasse
- Differensial
- Clutch/kobling/svinghjul
- Aksler
- Fordelingskasse

**INTERIØR**

- Dashbord
- Instrumenter og brytere
- Midtkonsoll/midtarmlene
- Dørtrekk
- Seter
- Taktrekk
- Tepper/bekledning
- Vindusheiser
- Bilbelte
- Varme/AC/Klima
- Signalhorn/Lydsignal
- Multimedia
- Multifunksjonsratt
- Ratt
- Deksel

**OPPLYSNINGER/KLARGJØRING**

- Opplysninger
- Interiør
- Øvrig utstyr/klargjøring
- Annet

Det tas forbehold om mulige avvik i kontrollpunktene avhengig av biltype og modellvariant

## Vilkår, tilstandsrapport

### Hva som er vurdert, forutsetninger for vurderingen

Tilstandsrapporten beskriver bilens tilstand på testtidspunktet med det utstyret som var i og på bilen.

Den tekniske vurderingen av bilen er gjort med utgangspunkt i bilens alder og kjørelengde. Rapporten beskriver om bilens tilstand vurderes som normal ut fra bilens alder og kjørelengde og/eller om det er anmerkninger eller øvrige kommentarer. Kontrollpunktene som er vurdert er listet opp i rapporten.

Bilen er ikke demontert ved vurderingen, og tilstandsrapporten påpeker dermed ikke eventuelle feil som kun kan avdekkes ved demontering eller ved lengre tids bruk ut over ordinær prøvekjøring.

Kapasiteten på driftsbatteriet på el- og hybridbiler er ikke målt, og er derfor ikke en del av tilstandsrapport

Feilmeldinger som bilens produsent har gitt tilgang til og som er tilgjengelige på vurderingstidspunktet/testtidspunktet er avlest. Avlesing av feilmeldinger skjer med tilgjengelig diagnoseutstyr. Ved usikkerhet omkring feilkodene anbefales videre undersøkelser.

Bilen er prøvekjørt, men kun ved en kortere tur. Tekniske egenskaper ved bilen som forutsetter spesielle kjøreforhold er kun vurdert om kjøreforholdene på vurderingstidspunktet gjorde dette mulig.

Periodiske feil og avvik for eksempel ved oljeforbruket på fossile biler kan forekomme uten at dette kan avdekkes, ettersom vurderingen kun gir et øyeblikksbilde av bilens tilstand.

### Ansvar for utsteder av tilstandsrapporten

Tilstandsrapporten er utarbeidet etter oppdrag fra Oppdragsgiveren. Den konkrete tilstandsrapporten tilhører Oppdragsgiveren og vil ikke bli utlevert til tredjemenn uten samtykke fra Oppdragsgiveren

Utsteder av tilstandsrapporten har ikke ansvar for feil gjort ved alminnelig uaktsomhet. For feil gjort ved grov uaktsomhet eller forsett har utsteder av tilstandsrapporten ansvar for dokumentert direkte, påregnelig økonomisk tap forårsaket av feilen.

---

Sted og Dato

---

Sted og Dato

---

Signatur selger

---

Signatur kjøper

Selger og kjøper bekrefter med sine underskrifter at ved inngåelsen av kjøpsavtalen ble tilstandsrapporten gjennomgått med kjøper, og at det spesielt ble informert om avvik fra kravene i forbrukerkjøpslovens § 15 i de tilfeller slike fremkommer i rapporten, og at kjøper aksepterer disse avvikene.