

FORD KUGA / DM2 150 HK AUTOMAT 4WD
TESTDATO: 13.04.2026
KODE: 2004968

 UR95190	 196 000 KM	 11.03.2016 Førstegang registrert	 Diesel
--	---	--	---

CHASSISNR: WF0AXXWPMAFS29443	BRUKTIMPORT: Nei
KJØRETØY: Personbil	FRIST FOR PKK: 27.06.2026

NBF Tilstandsrapport er utarbeidet av Norges Bilbransjeforbund og Forbrukerrådet.





















NBF Tilstandsrapport gir en detaljert beskrivelse av bilens tilstand, og gir den som kjøper bilen økt trygghet ved kjøpet. Rapporten utarbeides av teknisk kyndig personell, som gjør en grundig kontroll og inspeksjon.

Tilstandsrapporten beskriver bilens tilstand på testtidspunktet hensyntatt bilens alder og kilometerstand, med det utstyret som er i og på bilen.

Se mer om forutsetningene for vurderingen og andre vilkår på siste side.

OPPSUMMERT STATUS PÅ KJØRETØY
 Ingen anmerkning

 Anmerkning(er)

 IDENTITET 	 ASSISTENTSYSTEMER OG DIAGNOSE 
 EKSTERIØR 	 LYS 
 MOTOR 	 HJULOPPHENG/STYRING 
 BREMSER 	 GIR OG DRIVLINJE 
 INTERIØR 	 OPPLYSNINGER/KLARGJØRING 

Punkt	Beskrivelse	Plassering
1. ASSISTENTSYSTEMER OG DIAGNOSE		
1.1	Sensor	virker ikke
2. EKSTERIØR		
2.1	Panser	rust i fals
2.2	Panser	steinsprut
2.3	Dører	ripe ned til grunning
2.4	Dører	noe steinsprut
2.5	Dører	rust i fals
2.6	Bakluke	rust/korrosjon
2.7	Skjermer	steinsprut med rust
2.8	Dekk/Felger	øvrige feil
2.9	Dekk/Felger	øvrige feil
2.10	Terskler/innlastningssone	riper
2.11	Terskler/innlastningssone	riper
2.12	Terskler/innlastningssone	riper
2.13	Terskler/innlastningssone	riper
2.14	Støtfanger	lakk flasser
2.15	Støtfanger	steinsprut
2.16	Støtfanger	sprukket
2.17	Støtfanger	bulk
2.18	Støtfanger	ripe(r)
2.19	Støtfanger	ripe(r)
2.20	Støtfanger	ripe(r)
2.21	Støtfanger	ripe(r)
2.22	Støtfanger	lakk flasser
2.23	Støtfanger	ripe(r)
2.24	Tak	lakk flasser
2.25	Frontvindu	steinsprut
3. LYS		
3.1	Lys bak	skiltlys lyser ikke
3.2	Andre lys	øvrige feil
4. MOTOR		
4.1	Motor	oljelekkasje mellom motor/gear
5. BREMSER		
5.1	Bremsefunksjon	øvrige feil
6. INTERIØR		
6.1	Midtkonsoll/midtarmlene	riper/skade
6.2	Dørtrekk	slitt/ripe(r)
6.3	Dørtrekk	slitt/ripe(r)
6.4	Dørtrekk	slitt/ripe(r)
6.5	Dørtrekk	slitt/ripe(r)
7. OPPLYSNINGER/KLARGJØRING		
7.1	Opplysninger	dokumentert service, se bilde



1.1 Virker ikke



2.1 Rust i fals



2.1 Rust i fals



2.2 Steinsprut



2.2 Steinsprut



2.2 Steinsprut

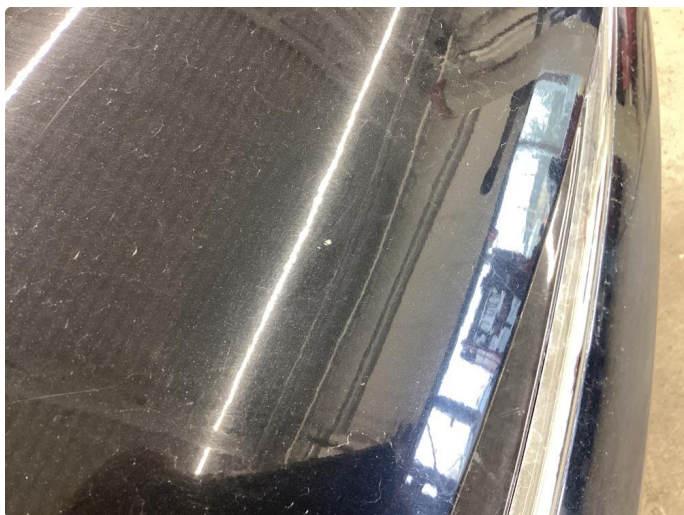

2.2 Steinsprut

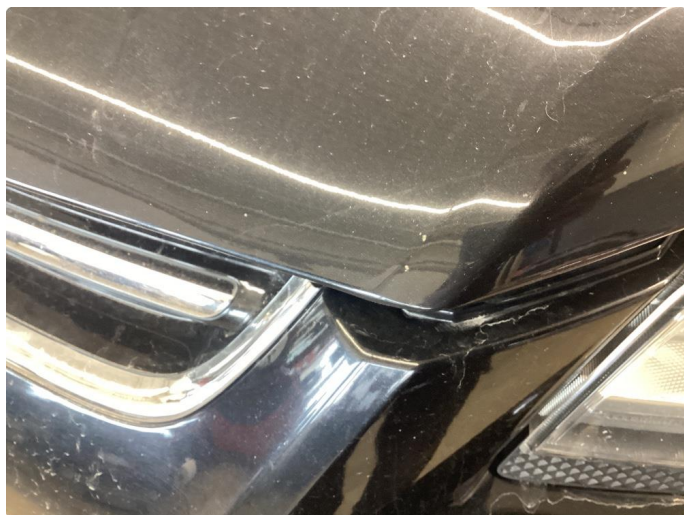

2.2 Steinsprut

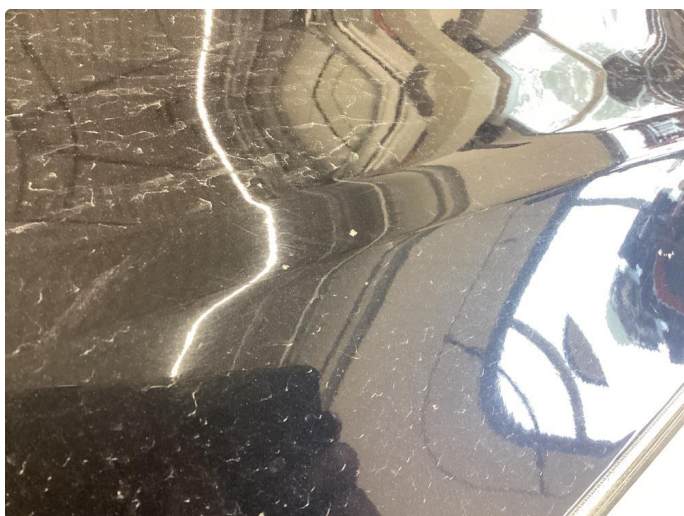

2.2 Steinsprut



2.3 Ripe ned til grunning



2.4 Noe steinsprut

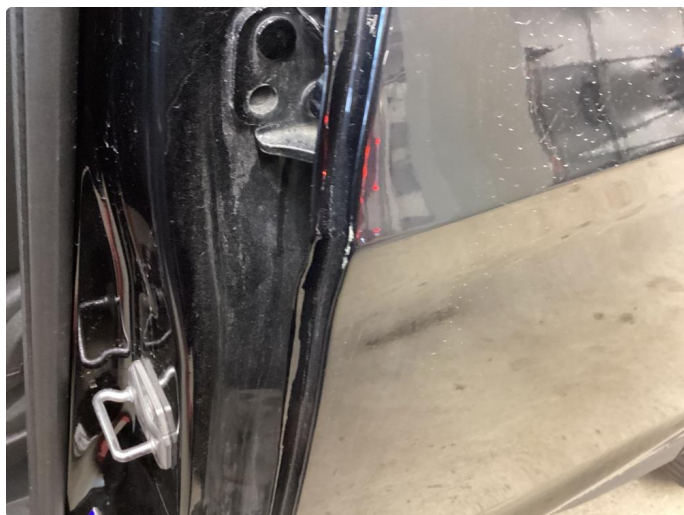

2.5 Rust i fals



2.5 Rust i fals



2.5 Rust i fals

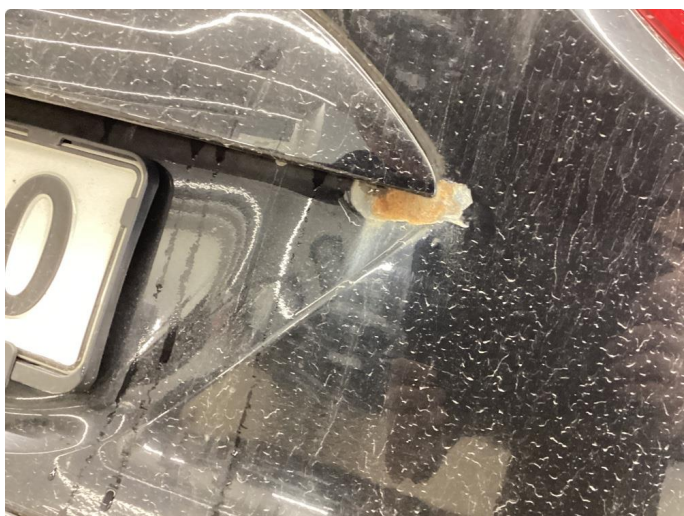

2.6 Rust/korrosjon



2.6 Rust/korrosjon



2.7 Steinsprut med rust



2.8 Øvrige feil



2.8 Øvrige feil



2.9 Øvrige feil



2.10 Riper



2.11 Riper



2.11 Riper



2.12 Riper



2.12 Riper



2.13 Riper



2.14 Lakk flasser



2.14 Lakk flasser



2.15 Steinsprut



2.15 Steinsprut



2.15 Steinsprut



2.16 Sprukket



2.17 Bulk



2.18 Ripe(r)



2.19 Ripe(r)



2.19 Ripe(r)



2.20 Ripe(r)



2.21 Ripe(r)



2.22 Lakk flasser



2.22 Lakk flasser



2.22 Lakk flasser



2.22 Lakk flasser



2.23 Ripe(r)



2.24 Lakk flasser



2.25 Steinsprut

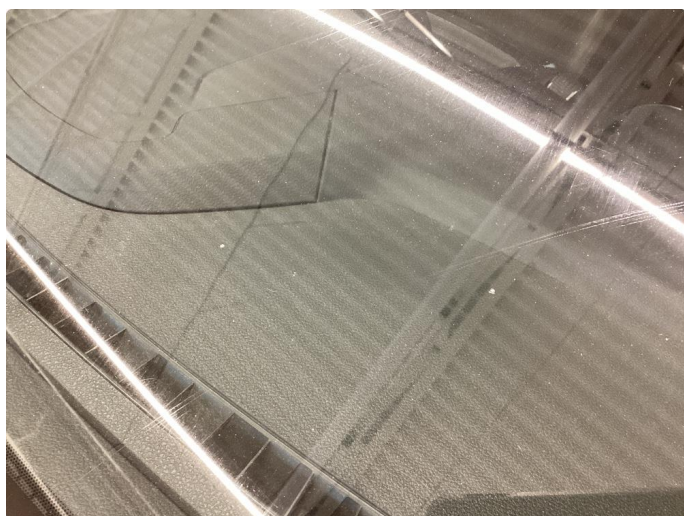

2.25 Steinsprut



2.25 Steinsprut



2.25 Steinsprut



3.1 Skiltlys lyser ikke



3.2 Øvrige feil

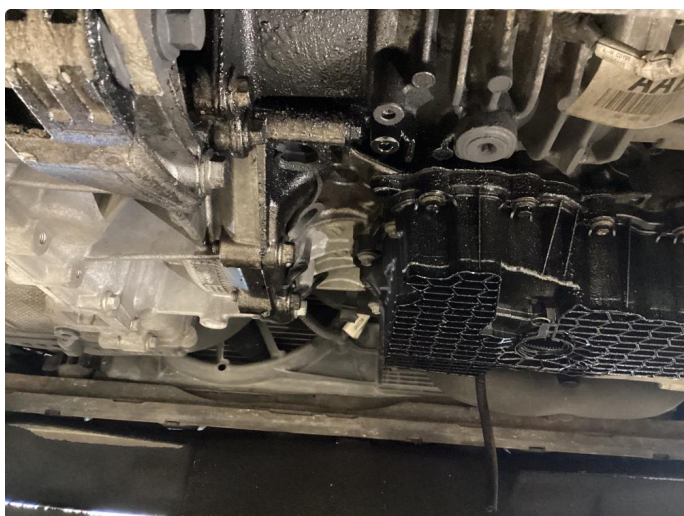

4.1 Oljelekkasje mellom motor/gear



4.1 Oljelekkasje mellom motor/gear



5.1 Øvrige feil

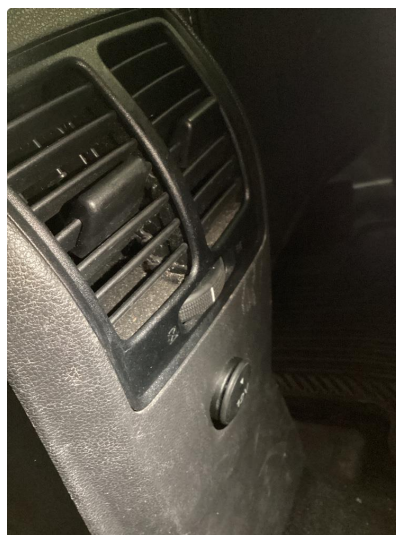

6.1 Riper/skade



6.2 Slitt/ripe(r)



6.3 Slitt/ripe(r)



6.4 Slitt/ripe(r)



6.5 Slitt/ripe(r)

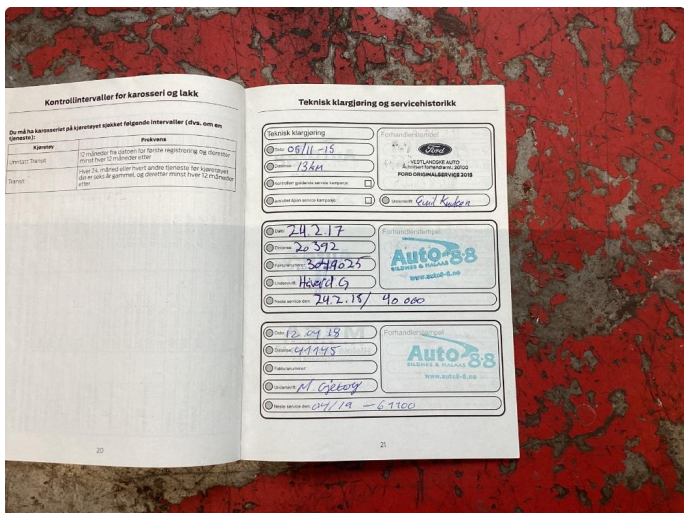

7.1 Dokumentert service, se bilde

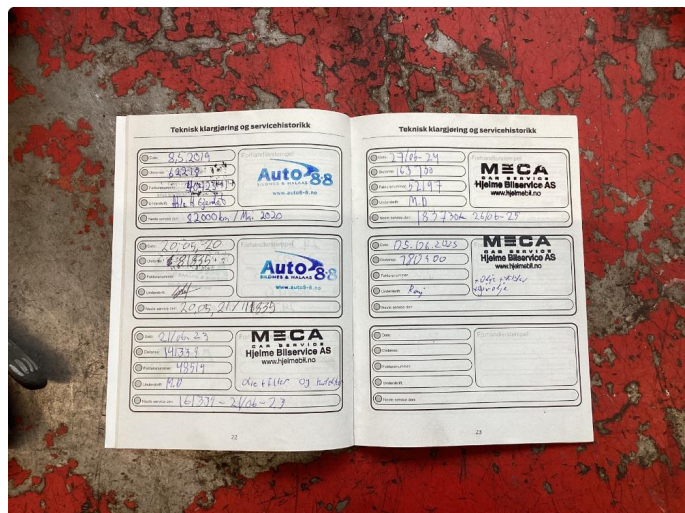

7.1 Dokumentert service, se bilde

KJØRETØYDATA

ANTALL NØKLER	2	ANTALL LADEKABLER	0
TIDLIGERE STØRRE SKADE	Nei	TIDLIGERE BRUK	Normal bruk

PRØVEKJØRING

PRØVEKJØRT
Nei

DEKK OG BREMSER

	VENSTRE FORAN	HØYRE FORAN	VENSTRE BAK	HØYRE BAK
MØNSTERDYBDE SOMMERDEKK (MM)	5	5	5	5
MØNSTERDYBDE VINTERDEKK (MM)	5	5	6	6

SERVICEINFORMASJON

KOMPLETT HISTORIKK	ELEKTRONISK SERVICEHEFTE
Ja	Nei

Kontrollert |
 Ikke kontrollert |
 Kontrollert, anmerkning

IDENTITET

- Kjennemerke
- Understellsnummer
- Dokumentasjon utstyr/godkjenning
- Nøkler

ASSISTENTSYSTEMER OG DIAGNOSE

- Kamera
- Sensor
- Systemfunksjoner
- Diagnose
- Prøvekjøring

EKSTERIØR

- Lakk
- Antirustbehandling
- Under bil
- Panser
- Dører
- Bakluke
- Låser/tyverisikring
- Skjermer
- Speil
- Korrosjon
- Vinduspussere/-spylere
- Verktøy/nødutstyr
- Dekk/Felger
- Hjulmuttere/-bolter
- Døråpning
- Terskler/innlastningssone
- Støtfanger
- Grill
- Tak
- Frontvindu
- Vinduer
- Kanal
- Stolpe
- Alle flater
- Ladeluke/tanklokk

LYS

- Lys foran
- Lys bak
- Markeringslys
- Retningslys
- Nødsignallys
- Parkeringslys
- Refleks
- Andre lys

MOTOR

- Avgass
- Batteri(er)
- Drivstoffanlegg/-ledninger
- Dynamo/lading
- Eksosanlegg
- Elektroniske styresystemer
- Kjølesystem/vannpumpe
- Lekkasje
- Motorfester/-demper
- Oljenivå/røykutvikling
- Service
- Startmotor
- Trekkraft
- Turbo
- Ladeluftkjøler
- Kompressor
- Dieselpumpe/dyser/gløding
- Motor

HJULOPPHENG/STYRING

- Retningsstabilitet/selvoppretting
- Ratt/styringsmekanisme
- Hjulager
- Fjærer/støtdemper
- Ledd
- Stabilisatorer/stag
- Forstilling
- Bakstilling

BREMSER

- Bremsfunksjon
- Parkeringsbrems
- Bremskraftforsterker
- Bremsvæske
- Lekkasje
- Rør/slanger
- Skiver
- Bremseskjold

GIR OG DRIVLINJE

- Girkasse
- Differensial
- Clutch/kobling/svinghjul
- Aksler
- Fordelingskasse

INTERIØR

- Dashbord
- Instrumenter og brytere
- Midtkonsoll/midtarmlene
- Dørtrekk
- Seter
- Taktrekk
- Tepper/bekledning
- Vindusheiser
- Bilbelte
- Varme/AC/Klima
- Signalhorn/Lydsignal
- Multimedia
- Multifunksjonsratt
- Ratt
- Deksel

OPPLYSNINGER/KLARGJØRING

- Opplysninger
- Interiør
- Øvrig utstyr/klargjøring
- Annet

Det tas forbehold om mulige avvik i kontrollpunktene avhengig av biltype og modellvariant

Vilkår, tilstandsrapport

Hva som er vurdert, forutsetninger for vurderingen

Tilstandsrapporten beskriver bilens tilstand på testtidspunktet med det utstyret som var i og på bilen.

Den tekniske vurderingen av bilen er gjort med utgangspunkt i bilens alder og kjørelengde. Rapporten beskriver om bilens tilstand vurderes som normal ut fra bilens alder og kjørelengde og/eller om det er anmerkninger eller øvrige kommentarer. Kontrollpunktene som er vurdert er listet opp i rapporten.

Bilen er ikke demontert ved vurderingen, og tilstandsrapporten påpeker dermed ikke eventuelle feil som kun kan avdekkes ved demontering eller ved lengre tids bruk ut over ordinær prøvekjøring.

Kapasiteten på driftsbatteriet på el- og hybridbiler er ikke målt, og er derfor ikke en del av tilstandsrapport

Feilmeldinger som bilens produsent har gitt tilgang til og som er tilgjengelige på vurderingstidspunktet/testtidspunktet er avlest. Avlesing av feilmeldinger skjer med tilgjengelig diagnoseutstyr. Ved usikkerhet omkring feilkodene anbefales videre undersøkelser.

Bilen er prøvekjørt, men kun ved en kortere tur. Tekniske egenskaper ved bilen som forutsetter spesielle kjøreforhold er kun vurdert om kjøreforholdene på vurderingstidspunktet gjorde dette mulig.

Periodiske feil og avvik for eksempel ved oljeforbruket på fossile biler kan forekomme uten at dette kan avdekkes, ettersom vurderingen kun gir et øyeblikksbilde av bilens tilstand.

Sted og Dato

Sted og Dato

Signatur selger

Signatur kjøper

Selger og kjøper bekrefter med sine underskrifter at ved inngåelsen av kjøpsavtalen ble tilstandsrapporten gjennomgått med kjøper, og at det spesielt ble informert om avvik fra kravene i forbrukerkjøpslovens § 15 i de tilfeller slike fremkommer i rapporten, og at kjøper aksepterer disse avvikene.