

Vurdering av unormal slitasje

TOYOTA PROACE 122 HK AUTOMAT FORHJULSDRIFT

TESTDATO: 02.04.2024
KODE: 1179115

RL50949

29 261 KM

12.11.2020
Førstegang registrert

Diesel

CHASSISNR: YARVFAHK8GZ182158

BRUKTIMPORT: Nei

KJØRETØY: Varebil

FRIST FOR PKK: 12.11.2024

Testen vurderer slitasje som er unormal i forhold til forventet tilstand på kjøretøyet.

Punkter som bilen er testet etter fremkommer under Punkter Kontrollert, med vekt på karosseri, interiør, dekk, service og en begrenset mekanisk kontroll.

Feil funnet under testen fremkommer under Anmerkninger.

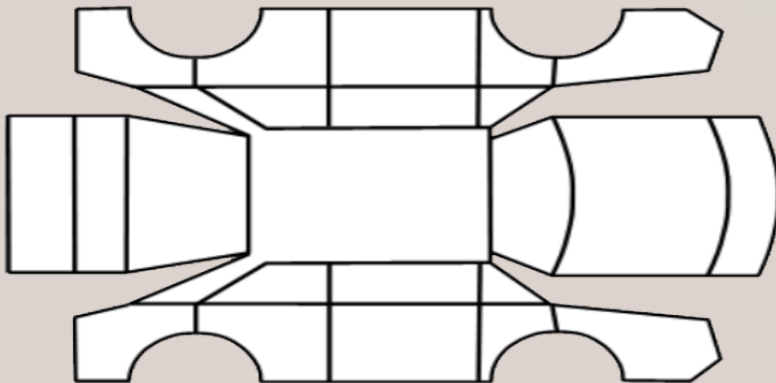

OPPSUMMERT STATUS PÅ KJØRETØY

OK Anmerkninger se neste side



IDENTITET



ASSISTENTSYSTEMER OG
DIAGNOSE



EKSTERIØR



LYS



MOTOR



HJULOPPHENG/STYRING



BREMSER



GIR OG DRIVLINJE



INTERIØR



OPPLYSNINGER/KLARGJØRING



PUNKT	BESKRIVELSE	PLASSERING	PÅKOST	
Interiør				
1.1	Varerom -	Deksler skadet/mangler. unormal slitasje - mye riper og hull i deksel	høyre bak	1 143
1.2	Varerom -	Deksler skadet/mangler. unormal slitasje - mye riper og hull i deksel	midten høyre	2 400
Opplysninger/klargjøring				
2.1	Øvrig utstyr/klargjøring	Fjerne dekor/logo .		7 302
			eks. mva	10 845



1.1 Deksler skadet/mangler
Unormal slitasje - mye riper og hull i deksel

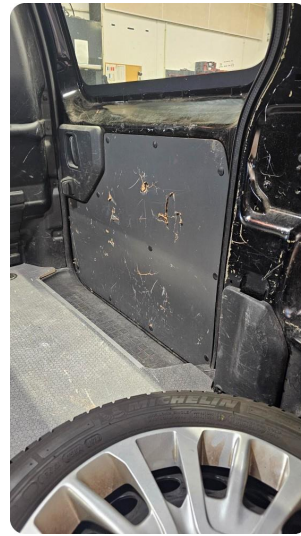

1.2 Deksler skadet/mangler
Unormal slitasje - mye riper og hull i deksel

KJØRETØYDATA

ANTALL NØKLER	2	ANTALL LADEKABLER	
TIDLIGERE BRUK	Normal bruk		

PRØVEKJØRING

PRØVEKJØRT	HASTIGHET
Ja	

AKSLINGER : 2

SOMMERDEKK :

SOMMERDEKK	PRODUKSJONSDATO DEKK
min-3	

VINTERDEKK :

VINTERDEKK	PRODUKSJONSDATO DEKK
min-4	

	Venstre		Høyre	
	Ytre	Indre	Indre	Ytre
AKSEL 1	6,0			6,0
AKSEL 2	8,0			8,0

	VENSTRE		Høyre	
	Ytre	Indre	Indre	Ytre
AKSEL 1	5,0			5,0
AKSEL 2	8,0			8,0

SERVICEINFORMASJON

KOMPLETT HISTORIKK	ELEKTRONISK SERVICEHEFTE
Ja	Nei
SISTE SERVICEDATO	KILOMETERSTAND
29.09.2022	19982

ROLLO / BAGASJEROMSSKJULER

ROLLO / BAGASJEROMSSKJULER
Nei

Kontrollert |
 Ikke kontrollert |
 Kontrollert, anmerkning

Identitet

- Kjennemerke
- Understellsnummer
- Dokumentasjon utstyr/godkjenning
- Nøkler

Assistentsystemer og diagnose

- Kamera
- Systemfunksjoner

Eksteriør

- Under bil
- Panser
- Dører
- Bakluke
- Skjermer
- Skap/påbygg
- Speil
- Tilhengerfeste
- Vinduspussere/-spyler
- Verktøy/nødutstyr
- Dekk/Felger
- Hjulmuttere/-bolter
- Rails
- Døråpning
- Terskler/innlastningssove
- Støtfanger
- Grill
- Tak
- Panoramatak/takluke
- Frontvindu
- Vinduer
- Kanal
- Stolpe
- Alle flater
- Ladeluke/tanklokk

Lys

- Lys foran
- Lys bak
- Markeringslys
- Retningslys
- Nødsignallys
- Parkeringslys
- Refleks
- Andre lys

Motor

- Eksosanlegg
- Lekkasjer
- Service
- Motor

Hjuloppheng/styring

- Retningsstabilitet/selvoppretting
- Ratt/styringsmekanisme

Bremser

- Bremsfunksjon
- Parkeringsbrems
- Skiver
- Bremseskjold

Gir og drivlinje

- Girkasse
- Clutch/kobling/svinghjul
- Aksler
- Fordelingskasse

Interiør

- Dashbord
- Instrumenter og brytere
- Midtkonsoll/midtarmlene
- Dørtrekk
- Seter
- Taktrekk
- Tepper/bekledning
- Bagasjeromskjuler
- Vindusheiser
- Bilbelte
- Multimedia
- Varerom
- Solblending panoramatak
- Multifunksjonsratt
- Ratt
- Deksel

Opplysninger/klargjøring

- Opplysninger
- Overkjørte kilometer
- Interiør
- Øvrig utstyr/klargjøring
- Annet

Det tas forbehold om mulige avvik i kontrollpunktene avhengig av biltype og modellvariant