

FORD RANGER 170 HK AUTOMAT 4WD

XD90942

24 120 KM

15.03.2022
Førstegang registrert

Diesel

CHASSISNR: 6FPGXXMJ2GMD52239

BRUKTIMPORT: Nei

KJØRETØY: Varebil

FRIST FOR PKK: 15.03.2026

Testen er en uavhengig vurdering av kjøretøyets tekniske tilstand med det utstyret som er i bilen på testtidspunktet og kontrolleres iht. definerte kontrollpunkter for bilen.

Vurderingene gjøres ut ifra bilens alder og kilometerstand. Evt. feil fremkommer under Anmerkninger. Viking anmerker kun feil og mangler som avdekkes på testtidspunktet. Punkter som ikke er angitt i testen er ikke kontrollert.



OPPSUMMERT STATUS PÅ KJØRETØY

OK Anmerkninger se neste side



IDENTITET



ASSISTENTSYSTEMER OG DIAGNOSE



EKSTERIØR



LYS



MOTOR



HJULOPPHENG/STYRING



BREMSER



GIR OG DRIVLINJE



INTERIØR



OPPLYSNINGER/KLARGJØRING



PUNKT	BESKRIVELSE	PLASSERING	PÅKOST
Eksteriør			
1.1	Skjermer - Bulk med lakkskade.	høyre bak	8 750
1.2	Dekk/Felger Hjulsett to mangler.		31 250
1.3	Terskler/innlastningssone - Noen riper og småbulker.	begge	4 250
Opplysninger/klargjøring			
2.1	Opplysninger Øvrig opplysninger. finnes ingen service dokumentasjon i bil.		
2.2	Opplysninger serviceintervall ikke fulgt, belastes med inntil 12% av restverdi ihht. bransjenorm for vurdering av unormal slitasje. sum fastsettes av restverdigarantist .		
			inkl. mva
			44 250



1.1 Bulk med lakkskade



1.3 Noen riper og småbulker

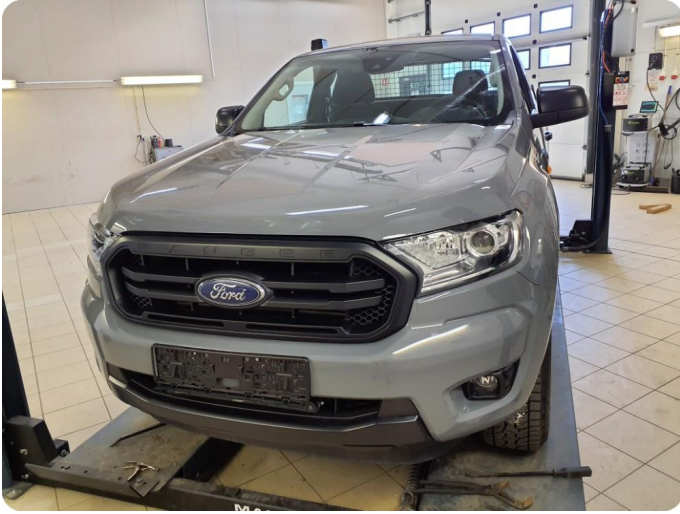

Utført 16.05.2024

SYSTEM	ANTALL
Blokkeringsfrie bremses - ABS	0
Restraint-kontrollmodul - RCM	0
Motor - SA2R, SA2S, SA2W, AdBlue (AdBlue-system), YN2X	0
Girkassens kontrollmodul - TCM	0
Instrumentpanelgruppe - IPC	0
Frontstyrer grensesnittmodul - FCIM	0
Overvåkingsystem for dekktrykk - TPMS B12C2 Innstignings- / lokaliseringslys feil	1
Front kamera - IPMA	0
Parkeringsassistansemodul - PAM	0
Karosserikontrollmodul (BCM) - BCM B12C2 Innstignings- / lokaliseringslys feil	1
Lydkontrollmodul - ACM	0
Trailermodul - TRM	0

KJØRETØYDATA

ANTALL NØKLER	2	ANTALL LADEKABLER	
----------------------	---	--------------------------	--

PRØVEKJØRING

PRØVEKJØRT	HASTIGHET	KJØREFORHOLD
Ja	80	Tørt

KLIMAAANLEGG

TEMPERATUR INN TIL KLIMAAANLEGG	22,00	TEMPERATUR UT AV KLIMAAANLEGG	9,00
--	-------	--------------------------------------	------

DEKK OG BREMSER

PRODUKSJONSDATO SOMMERDEKK	Uke 17, 2021	PRODUKSJONSDATO VINTERDEKK	
-----------------------------------	--------------	-----------------------------------	--

	VENSTRE FORAN	HØYRE FORAN	VENSTRE BAK	HØYRE BAK
Mønsterdybde sommerdekk	8,1	8	8,3	8,1
Mønsterdybde vinterdekk				

SERVICEINFORMASJON

KOMPLETT HISTORIKK
Ikke kontrollert

Kontrollert |
 Ikke kontrollert |
 Kontrollert, anmerkning

Identitet

- Kjennemerke
- Understallsnummer
- Dokumentasjon utstyr/godkjenning
- Nøkler

Assistentsystemer og diagnose

- Kamera
- Sensor
- Systemfunksjoner
- Diagnose
- Prøvekjøring

Eksteriør

- Lakk
- Antirustbehandling
- Under bil
- Panser
- Dører
- Bakluke
- Låser/tyverisikring
- Skjermer
- Skap/påbygg
- Speil
- Tilhengerfeste
- Korrosjon
- Vinduspussere/-spyler
- Verktøy/nødutstyr
- Dekk/Felger
- Hjulmuttere/-bolter
- Rails
- Døråpning
- Terskler/innlastningszone
- Støtfanger
- Grill
- Tak
- Panoramatak/takluke
- Frontvindu
- Vinduer
- Kanal
- Stolpe
- Alle flater
- Ladeluke/tanklokk

Lys

- Lys foran
- Lys bak
- Markeringslys
- Retningslys
- Nødsignallys
- Parkeringslys
- Refleks
- Andre lys

Motor

- Avgass
- Batteri(er)
- Drivstoffanlegg/-ledninger
- Dynamo/lading
- Eksosanlegg
- Elektroniske styresystemer
- Kjølesystem/vannpumpe
- Lekkasjer
- Motorfester/-demper
- Oljenivå/røykutvikling
- Service
- Startmotor
- Trekkraft
- Turbo
- Ladeluftkjøler
- Kompressor
- Dieselpumpe/dyser/gløding
- Motor

Hjuloppheng/styring

- Retningsstabilitet/selvoppretting
- Ratt/styringsmekanisme
- Hjulager
- Luftbelger
- Fjærer/støtdemper
- Ledd
- Stabilisatorer/stag
- Forstilling
- Bakstilling

Bremser

- Bremsefunksjon
- Parkeringsbrems
- Bremskraftforsterker
- Bremsvæske
- Lekkasjer
- Rør/slanger
- Lasteavhengig ventil
- Skiver
- Bremseskjold

Gir og drivlinje

- Girkasse
- Differensial
- Clutch/kobling/svinghjul
- Aksler
- Fordelingskasse

Interiør

- Dashboard
- Instrumenter og brytere
- Midtkonsoll/midtarmene
- Dørtrekk
- Seter
- Taktrekk
- Tepper/bekledning
- Bagasjeromskjuler
- Vindusheiser
- Bilbelte
- Varme/AC/Klima
- Signalthorn/Lydsignal
- Multimedia
- Varerom
- Solblending panoramatak
- Multifunksjonsratt
- Ratt
- Deksel

Opplysninger/klargjøring

- Opplysninger
- Interiør
- Øvrig utstyr/klargjøring
- Annet

Det tas forbehold om avvik på utstyr avhengig av biltype, årsmodell. Listen er å betrakte som en brutto liste

1. Rapporten

Rapporten inneholder identifikasjon av kjøretøy, samt beskrivelse av testens omfang med måleresultater der det foreligger.

2. Bedømming

Punktene som bilen er testet etter fremkommer i testen. Punktene er dynamiske og tilpasset bilens motor og drivlinje.

Anmerkninger kommer frem under Anmerkninger med forklaring av feil eller mangelens omfang med Bildedokumentasjon der det er mulig.

Inneholder testen prissetting av påkost gjøres dette ut ifra Viking sine prislister og oppslagsverk mot delekatologer justert for snittet i bilbransjen. Prisene kan avvike fra merkeforhandler.

3. Eiendomsrett

Testens resultat tilhører Vikings kunde. Testresultatene leveres ikke ut til andre uten samtykke fra Vikings kunde.

4. Demontering

Viking demonterer ikke for kontroll/vurdering, og kan dermed ikke påpeke feil som kun avdekkes ved demontering.

5. Prøvekjøring, periodiske feil og fremtidige problemer

Viking anmerker kun feil og avvik som oppdages på testtidspunktet. Testen er å anse som et «øyeblikksbilde» av bilen. Periodiske feil/avvik/oljeforbruk kan forekomme uten at dette kan avdekkes pga. manglende symptom (fremtredelse) på testtidspunktet. Det er ikke mulig å forutse framtidige problemer, feil eller avvik.

Testen er ikke å anse som en PKK kontroll, og det kan være avvik i bedømming der det er rom for skjønnsmessig vurdering. Det opplyses kun når frist for neste PKK kontroll er, ikke om det foreligger mangler ved en tidligere PKK kontroll.

Viking prøvekjører bilen i begrenset grad, kort tur i nærområdet til teststasjonen og er avhengig av kjøreforhold og bilens tekniske tilstand. Tekniske installasjoner som kreves spesielle kjøreforhold for å kontrollere funksjoner som 4x4 ol. blir kun testet dersom kjøreforholdene gjør det mulig å teste funksjon på testtidspunktet.

6. Avlesing av diagnose

Viking leser av feilmeldinger som bilens produsent har gitt tilgang til og som er tilgjengelig på testtidspunktet.

Avlesning av diagnose leses med gjeldende test utstyr som benyttes av Viking. Punktene som fremkommer under Utlesning av feilkoder. Ved usikkerhet rundt punktene anbefaler Viking en videre utredning. Viking Kontroll kan ikke påvise avvik i bilens oppgitte kilometerstand ved hjelp av diagnose.

7. Driftsbatterier på el- og hybridbiler vil kun bil visuelt kontrollert

Per i dag finnes det ikke gode nok måleinstrumenter som kan dokumentere den eksakte kapasiteten på batteriet. Viking kan ikke garantere at kapasiteten på testtidspunktet stemmer overens med produsentens oppgitte data.

8. Vikings ansvar

Viking har vurdert alle kontrollpunkter etterrettelig og etter beste skjønn. Kontrollpunkter som ikke omtales i rapporten er ikke en del av vurderingen.

☒ Evt. feil/avvik som avdekkes i etterkant av kontrollen kan kun lastes Viking dersom dette skyldes uaktsomhet ved utførelse av kontrollen.

☒ Ved ansvar for Viking skal erstatningssummen dog aldri overskride kontraktssummen. Med kontraktssummen menes her priser for den enkelte test.

Dersom det skulle være uoverensstemmelser i forbindelse med leveransen, kan kunde ta dette opp med Viking. Eventuelle reklamasjoner må være Viking i hende senest 10 dager etter at testen er utført. Viking forbeholder seg retten til å kontrollere punktet det reklameres på før videre saksbehandling.