

## VOLKSWAGEN GOLF 125 HK AUTOMAT 2WD

DP79635

102 246 KM

 14.08.2015  
Førstegang registrert

Bensin

**CHASSISNR:** VVWZZZAUZGP025369

**BRUKTIMPORT:** Nei

**KJØRETØY:** Personbil

**FRIST FOR PKK:** 16.03.2025

Testen er en uavhengig vurdering av kjøretøyets tekniske tilstand med det utstyret som er i bilen på testtidspunktet og kontrolleres iht. definerte kontrollpunkter for bilen.

Vurderingene gjøres ut ifra bilens alder og kilometerstand. Evt. feil fremkommer under Anmerkninger. Viking anmerker kun feil og mangler som avdekkes på testtidspunktet. Punkter som ikke er angitt i testen er ikke kontrollert.



### OPPSUMMERT STATUS PÅ KJØRETØY

✔ OK Anmerkninger se neste side

IDENTITET

 ASSISTENTSYSTEMER OG  
DIAGNOSE

EKSTERIØR



LYS



MOTOR



HJULOPPHENG/STYRING



BREMSER



GIR OG DRIVLINJE



INTERIØR



OPPLYSNINGER/KLARGJØRING



PUNKT	BESKRIVELSE	PLASSERING
<b>Assistentsystemer og diagnose</b>		
1.1 Diagnose	Se diagnosetest.	
<b>Eksteriør</b>		
2.1 Lakk	Generelt mye riper og småbulker.	
2.2 Panser	Bulk med lakkskade. ink steinsprut	
2.3 Dører -	Rust/korrosjon.	begge foran, venstre bak
2.4 Skjermer -	Rust.	begge bak
2.5 Dekk/Felger	Kantkjørt felg. en sommerfelg	
2.6 Døråpning -	Ripe(r).	begge foran, begge bak
2.7 Tak	Steinsprut med rust.	
2.8 Frontvindu	Steinsprut med sprekk.	
2.9 Kanal -	Bulk med lakkskade.	begge
<b>Motor</b>		
3.1 Service	Service etter bilens intervall ikke fulgt.	
<b>Opplysninger/klargjøring</b>		
4.1 Øvrig utstyr/klargjøring	Innvendig vask.	



2.2 Bulk med lakkskade Ink steinsprut

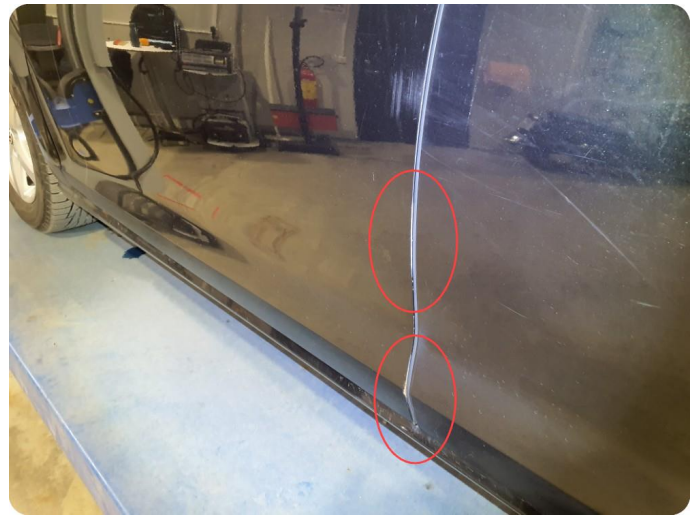

2.3 Rust/korrosjon



2.4 Rust



2.5 Kantkjørt felg En sommerfelg



2.6 Ripe(r)



2.7 Steinsprut med rust

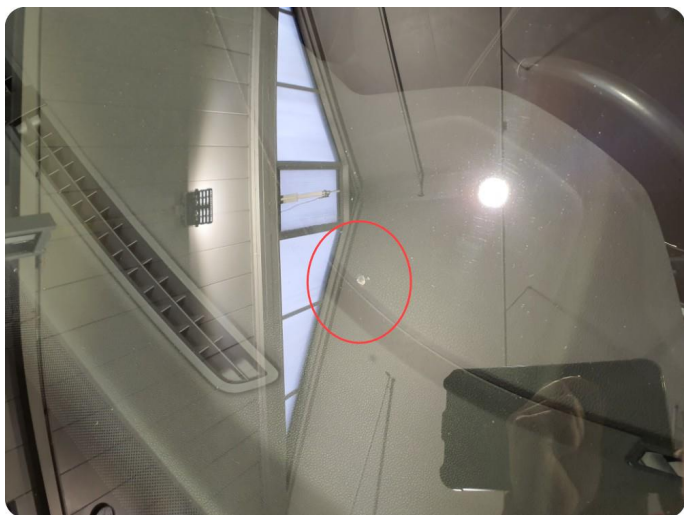

2.8 Steinsprut med sprekk



2.9 Bulk med lakkskade

Utført 13.03.2024

SYSTEM	ANTALL
<b>ABS - ABS/ESP/EPB</b> U140000 Funksjonsbegrensning C10A329 Vakuumføler B1168F2 Styrevinkelgiver C10CE29 -AUTO HOLD- knapp C102D00 Dekktrykkvarsel	<b>5</b>
<b>Kollisjonspute - Diagnose</b> B130416 Kontrollmodul setebeltestrammer venstre foran B130516 Kontrollmodul setebeltestrammer høyre foran U112300 Databuss feilverdi mottatt	<b>3</b>
<b>Motor - CHHA, CXDA, DNUE, DNUC, DLRA, DLBA, DKTB, DKRF..., etc.</b> U112300 CAN-kommunikasjon; feil/defekt U042800 Styrevinkelgiver	<b>2</b>
<b>Girkasse - Diagnose</b>	<b>0</b>
<b>Instrument - Diagnose</b> U101100 Matespenning	<b>1</b>
<b>Klimakontroll - Diagnose</b> B10CD00 Funksjon redusert av energiadministrasjon	<b>1</b>
<b>EAZA - Elektrisk motor</b> 004306 Unknown fault code 001BEE Unknown fault code	<b>2</b>
<b>Overvåkingsystem for dekktrykk -</b> U140000 Funksjonsbegrensning C10A329 Vakuumføler B1168F2 Styrevinkelgiver C10CE29 -AUTO HOLD- knapp C102D00 Dekktrykkvarsel	<b>5</b>
<b>parkeringshjelp - Diagnose</b> U140000 Funksjonsbegrensning	<b>1</b>
<b>Avstandskontrollenhet - Diagnose</b> U112100 CAN-skinnefeil – Ingen CAN-beskjed C110BF0 Adaptiv cruisekontrollsensor	<b>2</b>
<b>Gateway - Diagnose for databuss</b> U140600 Statisk strøm	<b>1</b>

SYSTEM	ANTALL
Sentral elektronikk - Diagnose B126113 Vindusspylerpumpe	1
Multifunksjon - Servostyring, Rattelektronikk U101100 Matespenning U140000 Funksjonsbegrensning 01000C Unknown fault code	3
Infotainment - Informasjonselektronikk 1 B201A00 Sjekk programvareversjonsadministrasjon (SVM)	1
Dørelektronikk - Førerside B148754 Strøm vindu motor, ingen grunninnstilling utført B131FF5 Vindusheving førerside bak, nettspenning under øvre grenseverdi	2
Dørelektronikk - Passasjerside B148729 Motor vindusheis B122D29 Sentrallåsing bryter, Usannsynlig signal B1320F5 Baksetepassasjer vindusheving, nettspenning, nedre grense overskredet	3
Tilhengermodul - Diagnose	0

**KJØRETØYDATA**

<b>ANTALL NØKLER</b>	2	<b>ANTALL LADEKABLER</b>	
----------------------	---	--------------------------	--

**PRØVEKJØRING**

PRØVEKJØRT	HASTIGHET	KJØREFORHOLD
Ja	60	Tørt

**DEKK OG BREMSER**

<b>PRODUKSJONSDATO SOMMERDEKK</b>	Uke 26, 2015	<b>PRODUKSJONSDATO VINTERDEKK</b>	Uke 35, 2019
-----------------------------------	--------------	-----------------------------------	--------------

	VENSTRE FORAN	HØYRE FORAN	VENSTRE BAK	HØYRE BAK
Mønsterdybde sommerdekk	6	6	3,5	3,5
Mønsterdybde vinterdekk	7	7	8	8

**SERVICEINFORMASJON**

KOMPLETT HISTORIKK	ELEKTRONISK SERVICEHEFTE
Nei	Nei
SISTE SERVICEDATO	KILOMETERSTAND
09.02.2024	102194

**ROLLO / BAGASJEROMSSKJULER**

<b>ROLLO / BAGASJEROMSSKJULER</b>
Ja

✔ Kontrollert | 
 ○ Ikke kontrollert | 
 ✘ Kontrollert, anmerkning

## Identitet

- ✔ Kjennemerke
- ✔ Understallsnummer
- ✔ Dokumentasjon utstyr/godkjenning
- ✔ Nøkler

## Assistentsystemer og diagnose

- ✔ Kamera
- ✔ Sensor
- ✔ Systemfunksjoner
- ✘ Diagnose
- ✔ Prøvekjøring

## Eksteriør

- ✘ Lakk
- ✔ Antirustbehandling
- ✔ Under bil
- ✘ Panser
- ✘ Dører
- ✔ Bakluke
- ✔ Låser/tyverisikring
- ✘ Skjermer
- ✔ Speil
- ✔ Korrosjon
- ✔ Vinduspussere/-splyler
- ✔ Verktøy/nødutstyr
- ✘ Dekk/Felger
- ✔ Hjulmuttere/-bolter
- ✘ Døråpning
- ✔ Terskler/innlastningsone
- ✔ Støtfanger
- ✔ Grill
- ✘ Tak
- ✘ Frontvindu
- ✔ Vinduer
- ✘ Kanal
- ✔ Stolpe
- ✔ Alle flater
- ✔ Ladeluke/tanklokk

## Lys

- ✔ Lys foran
- ✔ Lys bak
- ✔ Markeringslys
- ✔ Retningslys
- ✔ Nødsignallys
- ✔ Parkeringslys
- ✔ Refleks
- ✔ Andre lys

## Motor

- ✔ Avgass
- ✔ Batteri(er)
- ✔ Tenningsanlegg
- ✔ Drivstoffanlegg/-ledninger
- ✔ Dynamo/lading
- ✔ Eksosanlegg
- ✔ Elektroniske styresystemer
- ✔ Kjølesystem/vannpumpe
- ✔ Lekkasje
- ✔ Motorfester/-demper
- ✔ Oljenivå/røykutvikling
- ✘ Service
- ✔ Startmotor
- ✔ Trekkraft
- ✔ Turbo
- ✔ Ladeluftkjøler
- ✔ Kompressor
- ✔ Motor

## Hjuloppheng/styring

- ✔ Retningsstabilitet/selvoppretting
- ✔ Ratt/styringsmekanisme
- ✔ Hjullager
- ✔ Fjærer/støtdemper
- ✔ Ledd
- ✔ Stabilisatorer/stag
- ✔ Forstilling
- ✔ Bakstilling

## Bremser

- ✔ Bremsefunksjon
- ✔ Parkeringsbrems
- ✔ Bremsekraftforsterker
- ✔ Bremsevæske
- ✔ Lekkasje
- ✔ Rør/slanger
- ✔ Skiver
- ✔ Bremseskjold

## Gir og drivlinje

- ✔ Girkasse
- ✔ Differensial
- ✔ Clutch/kobling/svinghjul
- ✔ Aksler
- ✔ Fordelingskasse

## Interiør

- ✔ Dashbord
- ✔ Instrumenter og brytere
- ✔ Midtkonsoll/midtarmlene
- ✔ Dørtrekk
- ✔ Seter
- ✔ Taktrekk
- ✔ Tepper/bekledning
- ✔ Vindusheiser
- ✔ Bilbelte
- ✔ Varme/AC/Klima
- ✔ Signalhorn/Lydsignal
- ✔ Multimedia
- ✔ Multifunksjonsratt
- ✔ Ratt
- ✔ Deksel

## Opplysninger/klargjøring

- ✔ Opplysninger
- ✔ Interiør
- ✘ Øvrig utstyr/klargjøring
- ✔ Annet

Det tas forbehold om avvik på utstyr avhengig av biltype, årsmodell. Listen er å betrakte som en brutto liste



**1. Rapporten**

Rapporten inneholder identifikasjon av kjøretøy, samt beskrivelse av testens omfang med måleresultater der det foreligger.

**2. Bedømming**

Punktene som bilen er testet etter fremkommer i testen. Punktene er dynamiske og tilpasset bilens motor og drivlinje.

Anmerkninger kommer frem under Anmerkninger med forklaring av feil eller mangelens omfang med Bildedokumentasjon der det er mulig.

Inneholder testen prissetting av påkost gjøres dette ut ifra Viking sine prislister og oppslagsverk mot dele kataloger justert for snittet i bilbransjen. Prisene kan avvike fra merkeforhandler.

**3. Eiendomsrett**

Testens resultat tilhører Vikings kunde. Testresultatene leveres ikke ut til andre uten samtykke fra Vikings kunde.

**4. Demontering**

Viking demonterer ikke for kontroll/vurdering, og kan dermed ikke påpeke feil som kun avdekkes ved demontering.

**5. Prøvekjøring, periodiske feil og fremtidige problemer**

Viking anmerker kun feil og avvik som oppdages på testtidspunktet. Testen er å anse som et «øyeblikksbilde» av bilen. Periodiske feil/avvik/oljeforbruk kan forekomme uten at dette kan avdekkes pga. manglende symptom (fremtredelse) på testtidspunktet. Det er ikke mulig å forutse framtidige problemer, feil eller avvik.

Testen er ikke å anse som en PKK kontroll, og det kan være avvik i bedømming der det er rom for skjønnsmessig vurdering. Det opplyses kun når frist for neste PKK kontroll er, ikke om det foreligger mangler ved en tidligere PKK kontroll.

Viking prøvekjører bilen i begrenset grad, kort tur i nærområdet til teststasjonen og er avhengig av kjøreforhold og bilens tekniske tilstand. Tekniske installasjoner som kreves spesielle kjøreforhold for å kontrollere funksjoner som 4x4 ol. blir kun testet dersom kjøreforholdene gjør det mulig å teste funksjon på testtidspunktet.

**6. Avlesing av diagnose**

Viking leser av feilmeldinger som bilens produsent har gitt tilgang til og som er tilgjengelig på testtidspunktet.

Avlesning av diagnose leses med gjeldende test utstyr som benyttes av Viking. Punktene som fremkommer under Utlesning av feilkoder. Ved usikkerhet rundt punktene anbefaler Viking en videre utredning. Viking Kontroll kan ikke påvise avvik i bilens oppgitte kilometerstand ved hjelp av diagnose.

**7. Driftsbatterier på el- og hybridbiler vil kun bil visuelt kontrollert**

Per i dag finnes det ikke gode nok måleinstrumenter som kan dokumentere den eksakte kapasiteten på batteriet. Viking kan ikke garantere at kapasiteten på testtidspunktet stemmer overens med produsentens oppgitte data.

**8. Vikings ansvar**

Viking har vurdert alle kontrollpunkter etterrettelig og etter beste skjønn. Kontrollpunkter som ikke omtales i rapporten er ikke en del av vurderingen.

☒ Evt. feil/avvik som avdekkes i etterkant av kontrollen kan kun lastes Viking dersom dette skyldes uaktsomhet ved utførelse av kontrollen.

☒ Ved ansvar for Viking skal erstatningssummen dog aldri overskride kontraktssummen. Med kontraktssummen menes her priser for den enkelte test.

Dersom det skulle være uoverensstemmelser i forbindelse med leveransen, kan kunde ta dette opp med Viking. Eventuelle reklamasjoner må være Viking i hende senest 10 dager etter at testen er utført. Viking forbeholder seg retten til å kontrollere punktet det reklameres på før videre saksbehandling.