

TOYOTA PROACE 122 HK MANUELL 2WD

CX11577

91 360 KM

20.04.2018
Førstegang registrert

Diesel

CHASSISNR: YARVFAHKHGZ119389

BRUKTIMPORT: Nei

KJØRETØY: Varebil

FRIST FOR PKK: 25.01.2026

Vurdering av unormal slitasje gjennomføres ved leasingkontraktens utløp eller ved andre forhold som krever dokumentasjon av unormal slitasje. Vurderingen gjøres uti fra standard leasingavtale fra FINFO og bransjenorm for unormal slitasje. Vurderingen skal anmerke slitasje definert som unormal i forhold til alder, kjørelengde og gjennomført vedlikehold iht. fabrikantens beskrivelse for serviceintervall. Hovedfokus er karosseri, interiør, dekk, gjennomført service samt begrenset mekanisk kontroll.



OPPSUMMERT STATUS PÅ KJØRETØY

OK Anmerkninger se neste side



IDENTITET



ASSISTENTSYSTEMER OG DIAGNOSE



EKSTERIØR



LYS



MOTOR



HJULOPPHENG/STYRING



BREMSER



GIR OG DRIVLINJE



INTERIØR



OPPLYSNINGER/KLARGJØRING



PUNKT	BESKRIVELSE	PLASSERING	PÅKOST
Eksteriør			
1.1 Dører -	Flere bulker. riper og lakkflass	høyre foran, venstre foran, høyre bak, venstre bak	27 500
1.2 Bakluke	Flere bulker.		8 125
1.3 Skjermer -	Bulk med lakkskade. bulker,riper og lakkflass	begge foran, begge bak	21 250
1.4 Terskler/innlastningssone -	Noen riper og småbulker.	begge	8 750
1.5 Støtfanger -	Ripe(r) ned til grunning.	foran	8 125
1.6 Støtfanger	Ripe(r) ned til grunning.		8 125
1.7 Kanal -	Skade. i	høyre, venstre	18 750
Lys			
2.1 Lys bak -	Skiltlys lyser ikke.	begge	250
2.2 Lys bak -	Defekt / sprukket glass.	venstre	1 500
2.3 Retningslys -	Vann/dugg.	høyre foran	750
Bremser			
3.1 Skiver -	Slitte/stor slitekant.	foran	9 139
Interiør			
4.1 Seter	Skade på setepute.		5 625
Opplysninger/klargjøring			
5.1 Øvrig utstyr/klargjøring	Full shine/ bruktbilklargjøring.		8 125
		inkl. mva	126 014



1.1 Flere bulker Riper og lakkflass



1.1 Flere bulker Riper og lakkflass



1.2 Flere bulker



1.3 Bulk med lakkskade Bulker, Riper og lakkflass



1.3 Bulk med lakkskade Bulker, Riper og lakkflass



1.3 Bulk med lakkskade Bulker, Riper og lakkflass



1.3 Bulk med lakkskade Bulker, Riper og lakkflass



1.4 Noen riper og småbulker



1.4 Noen riper og småbulker



1.5 Ripe(r) ned til grunning



1.6 Ripe(r) ned til grunning



1.7 Skade I



1.7 Skade I

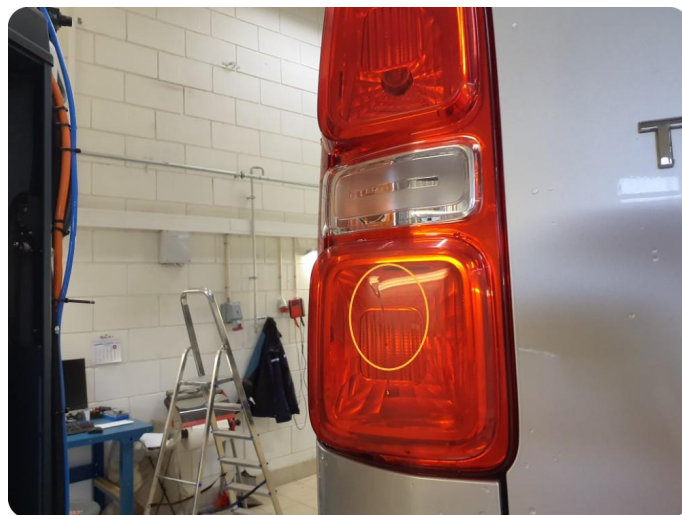

2.2 Defekt / sprukket glass



2.3 Vann/dugg

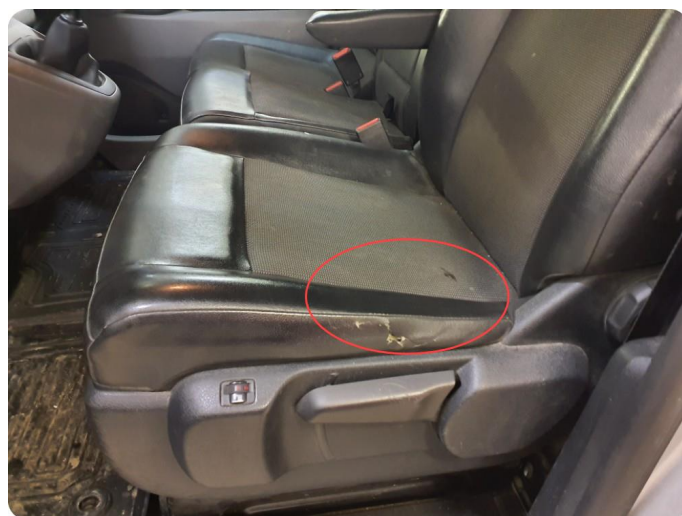

4.1 Skade på setepute

Utført 26.03.2024

SYSTEM	ANTALL
Blokkeringsfrie bremsler - ABS	0
Kollisjonspute - Kollisjonssikringssystem	0
4WZ-FHV (AHX) - U1213 CAN: Ingen forbindelse med ABS eller ESP ECU	1
Kombinasjonsmåler -	0
Karossericomputer - BSI	4
B1808 Feil i åpningen av startsperreren av motorstyringens ECU	
B1163 Belysning av nummerskilt	
B1716 Mangel på sammenheng mellom kjøretøyets låsestatus og låsestatus til fremre venstre dørlås	
B132A Klimaanlegg lavtrykkssikkerhet feil	
Tilleggsoppvarmer - C07 Overoppvarming (kjølevæsketemperatur over 125 °C)	1

KJØRETØYDATA

ANTALL NØKLER	2	ANTALL LADEKABLER	
----------------------	---	--------------------------	--

PRØVEKJØRING

PRØVEKJØRT	HASTIGHET
Nei	

KLIMAAANLEGG

TEMPERATUR INN TIL KLIMAAANLEGG	21,00	TEMPERATUR UT AV KLIMAAANLEGG	12,00
--	-------	--------------------------------------	-------

DEKK OG BREMSER

PRODUKSJONSDATO SOMMERDEKK	Uke 7, 2018	PRODUKSJONSDATO VINTERDEKK	Uke 19, 2023
-----------------------------------	-------------	-----------------------------------	--------------

	VENSTRE FORAN	HØYRE FORAN	VENSTRE BAK	HØYRE BAK
Mønsterdybde sommerdekk	6	4,2	5,7	3,9
Mønsterdybde vinterdekk	8,4	7,9	9	8,9
Bremsekiver (mm)	24,5	24,5		

SERVICEINFORMASJON

KOMPLETT HISTORIKK	ELEKTRONISK SERVICEHEFTE
Ja	Nei
SISTE SERVICEDATO	KILOMETERSTAND
25.01.2024	87714

Kontrollert |
 Ikke kontrollert |
 Kontrollert, anmerkning

Identitet

- Kjennemerke
- Understellsnummer
- Dokumentasjon utstyr/godkjenning
- Nøkler

Assistentsystemer og diagnose

- Kamera
- Systemfunksjoner

Eksteriør

- Under bil
- Panser
- Dører
- Bakluke
- Skjermer
- Skap/påbygg
- Speil
- Tilhengerfeste
- Vinduspussere/-spylere
- Verktøy/nødutstyr
- Dekk/Felger
- Hjulmuttere/-bolter
- Rails
- Døråpning
- Terskler/innlastningssone
- Støtfanger
- Grill
- Tak
- Panoramatak/takluke
- Frontvindu
- Vinduer
- Kanal
- Stolpe
- Alle flater
- Ladeluke/tanklokk

Lys

- Lys foran
- Lys bak
- Markeringslys
- Retningslys
- Nødsignallys
- Parkeringslys
- Refleks
- Andre lys

Motor

- Eksosanlegg
- Lekkasjer
- Service
- Motor

Hjuloppheng/styring

- Retningsstabilitet/selvoppretting
- Ratt/styringsmekanisme

Bremser

- Bremsfunksjon
- Parkeringsbrems
- Skiver
- Bremseskjold

Gir og drivlinje

- Girkasse
- Clutch/kobling/svinghjul
- Aksler
- Fordelingskasse

Interiør

- Dashbord
- Instrumenter og brytere
- Midtkonsoll/midtarmlene
- Dørtrekk
- Seter
- Taktrekk
- Tepper/bekledning
- Bagasjeromskjuler
- Vindusheiser
- Bilbelte
- Multimedia
- Varerom
- Solblending panoramatak
- Multifunksjonsratt
- Ratt
- Deksel

Opplysninger/klargjøring

- Opplysninger
- Overkjørte kilometer
- Interiør
- Øvrig utstyr/klargjøring
- Annet

Det tas forbehold om avvik på utstyr avhengig av biltype, årsmodell. Listen er å betrakte som en brutto liste

1. Testrapporten

Testrapporten inneholder identifikasjon av kjøretøy, samt beskrivelse av testens omfang med måleresultater der det foreligger.

2. Bedømming

Punktene som bilen er testet etter fremkommer i testen. Punktene er dynamiske og tilpasset bilens motor og drivlinje.

Anmerkninger kommer frem under Anmerkninger med forklaring av feil eller mangelens omfang med Bildedokumentasjon der det er mulig.

Prissetting av påkost gjøres ut ifra Viking sine prislister og oppslagsverk mot delekataloger og justert for snittet i bilbransjen. Prisene kan avvike fra merkeforhandler.

3. Eiendomsrett

Rapporten er utført på bestilling av bruker/leietager eller restverdigarantist og er en nøytral vurdering som skal danne grunnlaget for sluttoppjøret mellom bruker/leietager og restverdigarantist. Eiendomsretten til dokumentet går til begge parter uavhengig av hvem som har bestilt rapporten.

4. Demontering

Viking demonterer ikke for kontroll/vurdering, og kan dermed ikke påpeke feil som kun avdekkes ved demontering.

5. Prøvekjøring

Viking prøvekjører bilen i begrenset grad, kort tur i nærområdet til teststasjonen

6. Vikings ansvar

Viking har vurdert alle kontrollpunkter etterrettelig og etter beste skjønn.

Kontrollpunkter som ikke omtales i rapporten er ikke en del av vurderingen.

- ☒ Evt. feil/avvik som avdekkes i etterkant av kontrollen kan kun lastes Viking dersom dette skyldes uaktsomhet ved utførelse av kontrollen.
- ☒ Ved ansvar for Viking skal erstatningssummen dog aldri overskride kontraktssummen. Med kontraktssummen menes her prisen for den enkelte test.
- ☒ Dersom det skulle være uoverensstemmelser i forbindelse med leveransen, kan kunde ta dette opp med Viking. Eventuelle reklamasjoner må være Viking i hende senest 14 dager etter at testen er utført.