



4382672

# NAF Bruktbiltest

**Testdato**  
13.03.2024



## Kunde

<b>Navn</b>	Nettbil AS	<b>Kontaktperson</b>	
<b>Medlemsnummer</b>	12190591	<b>Navn</b>	Nettbil AS
<b>Adresse</b>	Postboks 1169 Sentrum	<b>Telefon</b>	4721624949
<b>Postnummer og -sted</b>	0107 OSLO	<b>E-post</b>	testsenter@nettbil.no
<b>Telefon</b>	4721624949		
<b>E-post</b>	testsenter@nettbil.no		



## Kjøretøy

<b>Bilmerke</b>	Mitsubishi	<b>Motorstørrelse</b>	2360 cm <sup>3</sup>
<b>Modell</b>	OUTLANDER	<b>Motoreffekt</b>	99 kW
<b>Type</b>	CW0	<b>Aksler i drift</b>	2
<b>Registreringsnr.</b>	PD65657	<b>Drivstofftype</b>	Bensin
<b>Understellsnr.</b>	JMBXDGG3WKZ008701	<b>Kjøretøygruppe</b>	101
<b>Km.stand.</b>	92653	<b>Bruktimportert</b>	Nei
<b>Farge</b>	Rød	<b>Registreringsår</b>	2018
		<b>Registrert første gang</b>	21.12.2018



## Informasjon

NAF Bruktbiltest (BBT) er en uavhengig vurdering av kjøretøyets tekniske tilstand iht. definerte kontrollpunkter. De aktuelle kontrollpunktene fremkommer i testen og vurderes / bedømmes etter NAF sine definisjoner og retningslinjer som også hensyntar bilens alder og km-stand.

NAF anmerker kun feil, mangler og avvik som avdekkes på testtidspunktet. Forutsetninger for utført test er angitt på side 2 i denne rapporten. NAF demonterer ikke for kontroll. Det kan være indikasjon knyttet til tekniske forhold som krever ytterligere utredning for å kunne fastslå omfang. Det kan også være periodiske feil som ikke kan avdekkes på testtidspunktet. Se utfyllende leveransebeskrivelse side 6.

NAF Bruktbiltest er utført på oppdrag av bilforhandler. Alle henvendelser til testen og øvrige forhold til bilens tekniske tilstand må avklares mellom kjøper av bilen og bilforhandler testen er utstedt til.



4382672

## Testresultater

Ref.Id	Repareres	Resultat	Beskrivelse
23.2	Full systemskann	Diagnoseavlesing ligger i testrapport	

Ref.Id	Opplysning	Resultat	Beskrivelse
5.9	Bremsebelegg	Slitt bremsebelegg	Venstre bak, Høyre bak
86.17	Lakk / karosseri utvendig	Diverse småbulker/lakkriper	
86.29		Mangelfull oppretting/tilpasning	Høyre bakskjerm
86.33		Bilen er delvis omlakkert:	Høyre forskjerm, Høyre bakskjerm
86.34		* Noe misfasong på støtfanger bak høyre side	

## Servicehistorikk

Angitte servicer er de som er oppført i serviceheftet/annen dokumentasjon funnet i bilen. Avvik i forhold til angitte serviceintervaller/retningslinjer i serviceheftet, anmerkes og fremkommer i rapporten.

Dato	Km.stand
20.12.2023	91023
12.11.2020	44603
05.11.2019	21020

## Testforhold

<b>Maks hastighet ved prøvekjøring</b>	90 km/t
<b>Utetemperatur ved prøvekjøring</b>	3 °C
<b>Føreforhold ved prøvekjøring</b>	Vått
<b>Frist for neste EU kontroll</b>	29.11.2024



4382672

**Prøvekjøring**

1 - Kjøreegenskaper ✓

**Generell informasjon**

3 - Nøkler / Utstyr ✓

4 - Service/ Dokum. ✓

**Bremser**

5 - Bremsbelegg O

6 - Bremseskiver ✓

8 - Parkeringsbrems ✓

9 - Bremsvirkning ✓

10 - Bremsvæskeniå ✓

11 - Bremsvæskens kokepunkt ✓

12 - Bremsør ✓

13 - Bremseslanger ✓

14 - Bremskraftforsterker ✓

15 - Bremsedal ✓

**Lys og signaler**

17 - Lys ✓

19 - Refleks ✓

20 - Lyd / lyssignaler ✓

21 - Varsellamper ✓

22 - Varsellamper utvidet ✓

**e-Diagnose**

23 - Full systemskann R

**Motor**

25 - Avgassanalyse (Bensin) ✓

27 - Motor virkemåte ✓

28 - Utvendig tilstand motor ✓

29 - Oljenivå motor ✓

30 - Kjølevæske ✓

31 - Kjølevifte ✓

32 - Kjølesystem ✓

33 - Eksosanlegg ✓

35 - Motorfester ✓

36 - Drivstofftank, rør, slange ✓

37 - Registerreim ✓

**Drivverk**

40 - Girkasse (automatisk) ✓

41 - Differensial ✓

42 - Drivaksler ✓

**Elektriske anlegg**

44 - Instrument belysning ✓

45 - Instrumenter ✓

46 - Radio / Multimedia ✓

47 - Elektrisk vindusheis ✓

48 - Oppvarmet bakrute ✓

49 - Kupevifte ✓

50 - Varmeapparat / klimaanlegg (AC) ✓

51 - Vindusvisker, spyler (foran/bak) ✓

52 - Lyktespyler / Visker ✓

53 - Sentrallås ✓

54 - Setevarmer ✓

57 - Batteri ytre tilstand ✓

59 - Tilhengerkontakt ✓

61 - Ladekontakt elbil/hybrid ✓

62 - Ladekabel elbil/hybrid ✓

63 - Kabler for fremdriftssystem elbil/hybrid ✓

64 - Utv. tilstand fremdriftsbatteri elbil/hybrid ✓

**Hjul, dekk, felg**

65 - Dekk ✓

66 - Felg ✓

67 - Ekstra hjulsett ✓

68 - Hjullager ✓

70 - Hjulcapsler/navkopper ✓

**Styring**

71 - Ratt, rattaksel, ledd ✓

72 - Styresnekke, tannstang ✓

73 - Styrestag/ledd ✓

74 - Styreservo ✓

**Hjuloppheng**

75 - Støtdempere ✓

76 - Stabilisator ✓

77 - Fjærer / fjærbein ✓

78 - Opphengs- / bærearmer foraksel ✓

79 - Opphengs- / bærearmer bakaksel ✓

80 - Travers ✓



4382672

**Karosseri**

- |                                |   |
|--------------------------------|---|
| 81 - Frontrute                 | ✓ |
| 82 - Siderute/bakrute          | ✓ |
| 83 - Dør-/panseråpner          | ✓ |
| 84 - Lås                       | ✓ |
| 86 - Lakk / karosseri utvendig | 0 |
| 87 - Utvendig speil            | ✓ |
| 88 - Underside                 | ✓ |
| 89 - Understellsnummer         | ✓ |
| 90 - Tilhengerfeste            | ✓ |

**Interiør**

- |                             |   |
|-----------------------------|---|
| 91 - Dashbord / midtkonsoll | ✓ |
| 92 - Luftdyse kupé          | ✓ |
| 93 - Taktrekk               | ✓ |
| 94 - Solskjerm              | ✓ |
| 95 - Innvendig speil        | ✓ |
| 96 - Dørtrekk               | ✓ |
| 97 - Døråpning              | ✓ |
| 98 - Seter                  | ✓ |
| 99 - Bilbelte               | ✓ |
| 100 - Gulvmatter/-teppe     | ✓ |
| 101 - Bagasjeromstildekning | ✓ |
| 102 - Laste-/bagasjerom     | ✓ |
| 103 - Interiør generelt     | ✓ |
| 104 - Varseltrekant         | ✓ |



4382672

**Måleverdier**

Ref.Id	Punkt	Fråse	Måleverdi
3.1	Nøkler / Utstyr	Antall nøkler:	2 stk
6.1	Bremsekiver	Min. bremseskivetykkelse før utskifting foran:	26,40 mm
6.2		Bremsekivetykkelse VF	28,00 mm
6.3		Bremsekivetykkelse HF	28,20 mm
6.4		Min. bremseskivetykkelse før utskifting bak:	8,40 mm
6.5		Bremsekivetykkelse VB	9,90 mm
6.6		Bremsekivetykkelse HB	9,90 mm
9.1	Bremsevirkning	Bremsevirkning, VF	2600,00
9.2		Bremsevirkning, HF	2400,00
9.3		Bremsevirkning, VB	2400,00
9.4		Bremsevirkning, HB	2400,00
25.1	Avgassanalyse (Bensin)		Euro 5 eller høyere uten feilkoder
30.1	Kjølevæske	Kjølevæskens frysepunkt, frostsikker ned til minus:	40 °C
37.1	Registerreim		Bilen har registerkjede
50.1	Varmeapparat / klimaanlegg (AC)	Temperatur på luft inn i klimaanlegg	20 °C
50.2		Temperatur på luft ut av klimaanlegg	-3 °C
62.1	Ladekabel elbil/hybrid	Antall ladekabler i bilen:	1 stk
65.1	Dekk	Mønsterdybde VF	5,00 mm
65.2		Mønsterdybde HF	5,00 mm
65.3		Mønsterdybde VB	4,50 mm
65.4		Mønsterdybde HB	4,00 mm
65.5		Bilen er utrustet med:	Piggfrie vinterdekk
66.1	Felg	Felg montert på bilen:	Lettmetallfelg
67.1	Ekstra hjulsett	Mønsterdybde	6,00 mm
67.2		Mønsterdybde	6,00 mm
67.3		Mønsterdybde	6,00 mm
67.4		Mønsterdybde	6,00 mm
67.5		Ekstra hjulsett er utrustet med:	Sommerdekk
67.6		Felg på ekstra hjulsett:	Lettmetallfelg



4382672

## Bilder og vedlegg



1. Generelt



2. Generelt



3. Generelt



4. Generelt



5. Generelt



6. Generelt



7. Generelt



8. Generelt



9. Generelt



10. Generelt



11. Generelt



12. Generelt



4382672



13. Generelt



14. Generelt



15. Generelt



16. Generelt

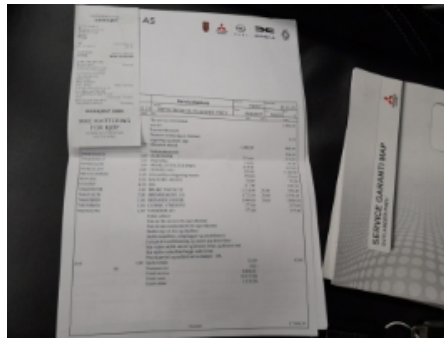

17. Generelt

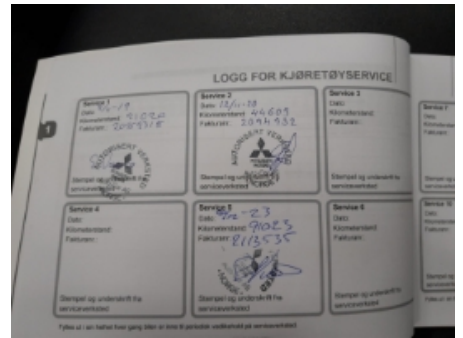

18. Generelt



19. Generelt



20. Generelt



21. Generelt



22. Generelt



23. Generelt



24. Generelt



4382672



25. Generelt



26. Generelt



27. Generelt



28. Generelt



29. Generelt

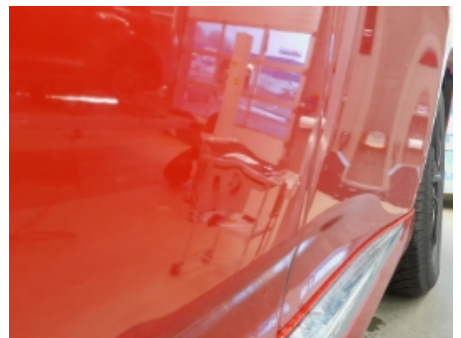

30. Generelt



31. Generelt



32. Generelt



33. Generelt



34. Generelt



35. Generelt



36. Generelt





4382672

## Leveransebetingelser

### 1. Testrapporten

Testrapporten inneholder identifikasjon av kjøretøy og kunde samt beskrivelse av testens omfang med måleresultater der det foreligger.

### 2. Bedømming-vurderingsdefinisjon

Forklaring til bokstavkodene som benyttes ved PDF rapport:

V = Normalt. Tilstand vurdert «normal» iht. kjøretøyets alder og kjørelengde

R = Reparasjon. Anbefaler utbedring iht. kontrollpunkt

O = Opplysning. Informasjon iht. kontrollpunkt og/eller kjøretøy

S = Skiftet. Kontrollpunkt inkl. komponentskifte

J = Justert. Kontrollpunkt inkl. justering

I = Ikkeutført. Kontrollpunkt ikke vurdert

### 3. Gjennomføring av test.

Test utføres på et NAF Senter hvis ikke annet er beskrevet.

### 4. Eiendomsrett

Testens resultat tilhører NAFs kunde. Kundens navn er registrert på side 1 i testrapporten, og eventuelle henvendelser i forbindelse med testen må utføres av registrert kunde. Testresultatene leveres ikke ut til andre uten samtykke fra NAFs kunde.

### 5. Demontering

NAF demonterer ikke for kontroll/vurdering, og kan dermed ikke påpeke feil som kun avdekkes ved demontering. Dersom NAF oppdager avvik der det trengs demontering for kontroll/vurdering, vil dette anmerkes i testrapporten.

### 6. Prøvekjøring, periodiske feil og fremtidige problemer

NAF anmerker kun feil og avvik som oppdages på testtidspunktet. Periodiske feil/avvik kan forekomme uten at dette avdekkes pga. manglende symptom(fremtredelse) ved testtidspunktet. Det er ikke mulig å forutse fremtidige problemer, feil eller avvik.

NAF prøvekjører bilen kun i begrenset grad.

### 7. Avlesing av elektronisk lagrede feilkoder via kjøretøyets OBD kontakt

NAF leser feilkoder på de elektroniske styresystemene som bilprodusenten har gitt tilgang til. Tilgang kan variere mellom ulike bilmerker og modeller og systemene leses med det testutstyret som benyttes av NAF. Det skilles ikke mellom permanente og periodiske feilkoder. NAF kan ikke påvise avvik i bilens oppgitte kilometerstand ved hjelp av diagnose.

### 8. NAFs ansvar

NAF har vurdert alle kontrollpunkter i den aktuelle testrapporten i henhold til NAFs definisjoner og retningslinjer. Kontrollpunkter som ikke omtales i rapporten er ikke inkludert eller vurdert.

Feil/avvik som avdekkes i etterkant av testen, kan ikke lastes NAF uten at det dokumenteres at følgende kumulative vilkår foreligger:

- feil/avvik må anses å ha foreligget ved testtidspunktet
- feil/avvik kan avdekkes etter gjeldende definisjoner og retningslinjer (innhold) av kontrollpunkt ved testtidspunktet
- feil/avvik kan avdekkes ved benyttet testutstyr i NAF ved testtidspunktet
- feil/avvik kan avdekkes ved gjeldende testforutsetninger ved testtidspunktet
- feil/avvik medfører konsekvenstap
- NAF har opptrådt uaktsomt ved testtidspunktet

### 9. Klageadgang næringsmarked

Testens resultat tilhører NAFs kunde. Kundens navn er registrert på side 1 i testrapporten. Ved eventuelle uoverensstemmelser i forbindelse med levert dokumentasjon, skal kunde ta dette opp med NAF. NAF er forretningsmessig leverandør til kunde og forholder seg kun til denne avtalepart.

Alle reklamasjoner må være NAF i hende skriftlig senest 10 dager etter at testen er utført.

### 10. Reklamasjonsansvaret til NAF

Ved uoverensstemmelse mellom tekst og bilder i testrapport og ett av disse viser riktig tilstand, er feilen ikke reklamasjonsgrunn.

NAF AS er ikke ansvarlig for feil i opplysninger som er hentet elektronisk fra 3.-part.

NAF AS kan kreve at bilen stilles til disposisjon for kontroll.

Ved reklamasjon kan NAF AS forlange å få mulighet til å reparere på eget verksted.

Hvis kjøper starter reparasjon på annet verksted uten skriftlig godkjenning fra NAF AS bortfaller retten til å kreve utgiften refundert av NAF AS.

Ved reparasjon på kjøpers verksted beregnes priser etter NAF AS sine innkjøpspriser (Meca eller tilsvarende) og selvkost på timepris. Benyttes DBS-systemet som grunnlag for delepriser benyttes importørpriser uten fraktpåslag.

Arbeidstidsettes iht. Haynes Pro med faktor 1

Diagnoserapport vedlegges der kunden har bestilt dette. Diagnoserapporten betraktes som en del av testrapporten.

Reklamasjonskravets størrelse er under alle omstendigheter oppad begrenset til prisen på testen, med mindre noe annet er særskilt avtalt.

NAF AS anbefaler at budgivere selv inspiserer objektet.

NAF Senteret Arendal  
Åsbieveien 14  
4848 Arendal  
Telefon: +4741319365  
Fax:  
E-mail: soren.stammer@naf.no  
Website: www.naf.no



13. mar. 2024

Køretøj: Mitsubishi Outlander-III 2.4i 16V MI-VEC 4x4 Plug-in-Hybrid  
Motorkode: 4 B 12  
Produktionsår: 18-21  
Kilometerstand: 51007 (udlæst fra styreenhed)  
Registrering Nr: PD65657  
VIN: JMBXDGG3WKZ008701 (udlæst fra styreenhed)  
Testet: 13. mar. 2024 08:48:55

---

Fejlkode

---

<b>OBD</b>	<b>OBD</b>	<b>0 Fejl</b>
<b>Motor</b>	<b>Benzin</b>	<b>0 Fejl</b>
<b>Motor</b>	<b>Generator-ECU</b>	<b>0 Fejl</b>
<b>Motor</b>	<b>Hækmotor-ECU</b>	<b>0 Fejl</b>
<b>Motor</b>	<b>Frontmotor-ECU</b>	<b>0 Fejl</b>
<b>ABS</b>	<b>ASC/ESP</b>	<b>0 Fejl</b>
<b>ABS</b>	<b>Ratvinkelsensor</b>	<b>0 Fejl</b>
<b>ABS</b>	<b>EPB Parkeringsbremse</b>	<b>0 Fejl</b>
<b>Airbag</b>	<b>Airbag</b>	<b>0 Fejl</b>
<b>Klimaanlæg</b>	<b>Klimaanlæg</b>	<b>0 Fejl</b>
<b>Komfort</b>	<b>Kombiinstrument</b>	<b>0 Fejl</b>
<b>Komfort</b>	<b>ETACS</b>	<b>0 Fejl</b>
<b>Komfort</b>	<b>Parkeringsensor</b>	<b>0 Fejl</b>
<b>Komfort</b>	<b>Adgangssystem OSS</b>	<b>0 Fejl</b>
<b>Komfort</b>	<b>Elektrisk bagagerumsåbner CAN</b>	<b>0 Fejl</b>
<b>Komfort</b>	<b>LDW vognbaneassistent CAN</b>	<b>ikke tilgængelig</b>

<b>Komfort</b>	<b>Adaptiv fartpilot ACC/FCM CAN</b>	<b>0 Fejl</b>
<b>Komfort</b>	<b>Hybridstyreenhed PHEV CAN</b>	<b>0 Fejl</b>
<b>Komfort</b>	<b>Eldrifsbatteri-ladestyring EV/MiEV CAN</b>	<b>0 Fejl</b>
<b>Komfort</b>	<b>OBC opladningselektronik</b>	<b>0 Fejl</b>
<b>Komfort</b>	<b>Eldrifsbatteri-styreenhed BMU CAN</b>	<b>0 Fejl</b>
<b>Komfort</b>	<b>Eldrifsbatteri-ventilator</b>	<b>0 Fejl</b>
<b>Komfort</b>	<b>360-graders kamera</b>	<b>0 Fejl</b>
<b>Komfort</b>	<b>Adaptiv fartpilot FCM/LDW/AHB</b>	<b>1 Fejl</b>

Fejlkode: C1753

Radarsensor-enhed adaptiv fartpilot  
Funktion ukorrekt.

<b>Komfort</b>	<b>BSW vognbaneskiftassistent</b>	<b>0 Fejl</b>
<b>Komfort</b>	<b>BSW vognbaneskiftassistent (SUB)</b>	<b>0 Fejl</b>
<b>Gearkasse</b>	<b>Gearvælgermodul CAN</b>	<b>0 Fejl</b>
<b>Gearkasse</b>	<b>CVT automatgear</b>	<b>ikke tilgængelig</b>
<b>Gearkasse</b>	<b>AWC Firehjulsstyring</b>	<b>ikke tilgængelig</b>
<b>Tyverisikring</b>	<b>Startspærre</b>	<b>0 Fejl</b>
<b>Styretøj</b>	<b>Servostyring</b>	<b>0 Fejl</b>
<b>Audio/Video</b>	<b>Navigation</b>	<b>0 Fejl</b>
<b>Dæktryksovervågning</b>	<b>TPMS dæktryksovervågning CAN</b>	<b>0 Fejl</b>