TILSTANDSRAPPORT

BMW X3 XDRIVE20D / X3 184 HK AUTOMAT 4WD **TESTDATO: 12.10.2026** **KODE: 2142914**

VH57430 | 193 162 KM | 02.01.2014 Førstegang registrert | Diesel

CHASSISNR:	WBAWY310500F20519	BRUKTIMPORT: Nei	
KJØRETØY:	Personbil	FRIST FOR PKK: 24.08.2028	

NBF Tilstandsrapport er utarbeidet av Norges Bilbransjeforbund og Forbrukerrådet.

NBF Tilstandsrapport gir en detaljert beskrivelse av bilens tilstand, og gir den som kjøper bilen økt trygghet ved kjøpet. Rapporten utarbeides av teknisk kyndig personell, som gjør en grundig kontroll og inspeksjon.

Tilstandsrapporten beskriver bilens tilstand på testtidspunktet hensyntatt bilens alder og kilometerstand, med det utstyret som er i og på bilen.

Se mer om forutsetningene for vurderingen og andre vilkår på siste side.

Med-deg-hele-veien

OPPSUMMERT STATUS PÅ KJØRETØY

Ingen anmerkning | Anmerkning(er)

IDENTITET	Anmerkning(er)
EKSTERIØR	Anmerkning(er)
MOTOR	Anmerkning(er)
BREMSER	Ingen anmerkning
INTERIØR	Anmerkning(er)
ASSISTENTSYSTEMER OG DIAGNOSE	Ingen anmerkning
LYS	Anmerkning(er)
HJULOPPHENG/STYRING	Ingen anmerkning
GIR OG DRIVLINJE	Ingen anmerkning
OPPLYSNINGER/KLARGJØRING	Ingen anmerkning

ANMERKNINGER

Punkt	Beskrivelse	Plassering
1. IDENTITET		
1.1 Dokumentasjon utstyr/godkjenning	Neste frist for EU-godkjenning: 24.08.2028.	
2. EKSTERIØR		
2.1 Under bil	løst varmeskjold	
2.2 Panser	noe steinsprut med rust	
2.3 Dører	riper	
2.4 Bakluke	rust/korrosjon	
2.5 Skjermer	steinsprut med rust	
2.6 Skjermer	Bruksmerker.	
2.7 Skjermer	ripe(r)	
2.8 Skjermer	rust	
2.9 Dekk/Felger	kantkjørt felg	
2.10 Støtfanger	skrubbskader underkant	
2.11 Støtfanger	Sprukket lakk bakfanger.	bak
2.12 Tak	lakk flasser	
2.13 Kanal	Steinsprut.	
2.14 Stolpe	korrosjon/rust	
3. LYS		
3.1 Retningslys	vann/dugg	høyre
4. MOTOR		
4.1 Turbo	Ulyd. Har blitt avdekt slakke i turbo-	
5. INTERIØR		
5.1 Taktrekk	Deklser til feste for skille mellom bagasjerom og kupe er ødelagte.	
5.2 Varme/AC/Klima	Mye arbeidslyd fra ac-kompressor.	

2.1 Løst varmeskjold

2.1 Løst varmeskjold

2.2 Noe steinsprut med rust

2.2 Noe steinsprut med rust

2.2 Noe steinsprut med rust

2.2 Noe steinsprut med rust

2.2 Noe steinsprut med rust

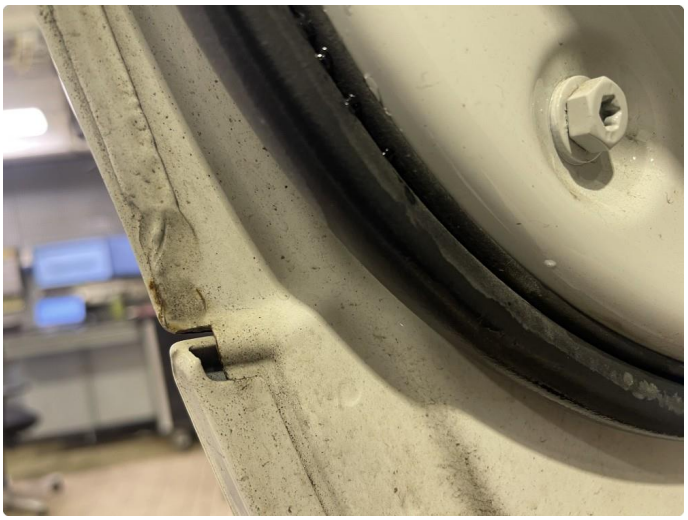

2.3 Riper

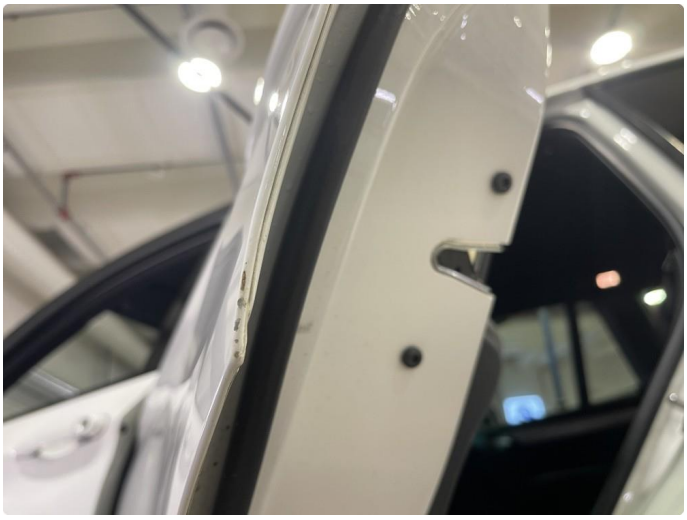

2.3 Riper

2.3 Riper

2.3 Riper

2.3 Riper

2.3 Riper

2.3 Riper

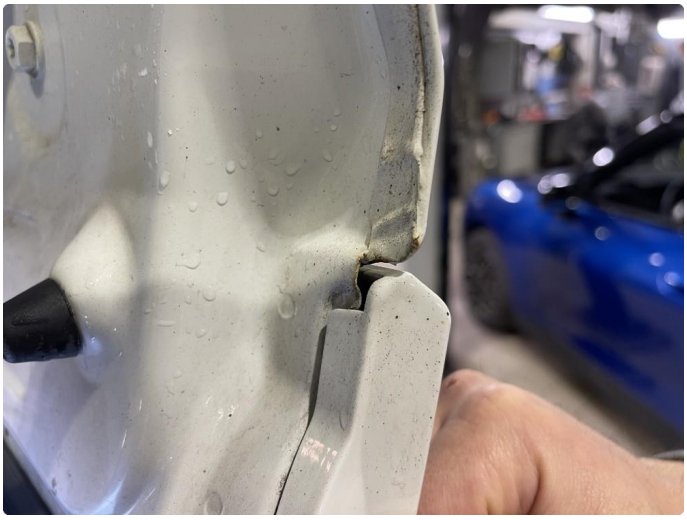

2.3 Riper

2.3 Riper

2.3 Riper

2.3 Riper

2.3 Riper

2.3 Riper

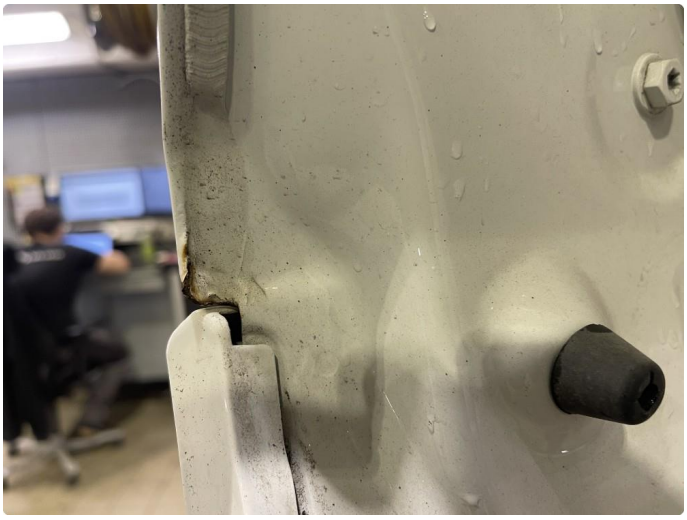

2.3 Riper

2.3 Riper

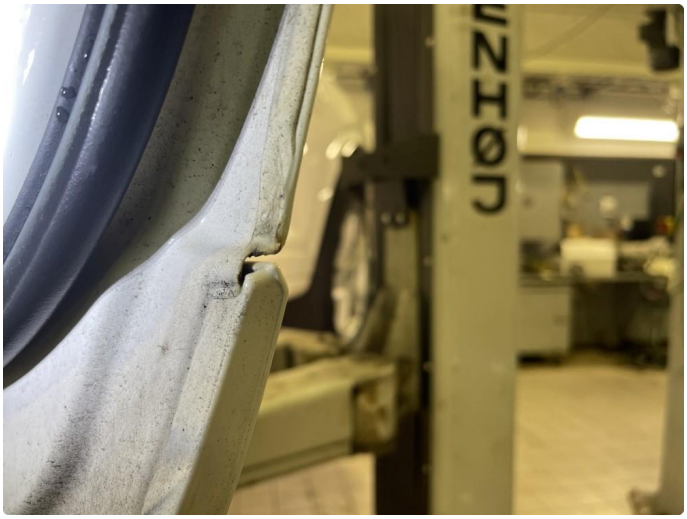

2.3 Riper

2.3 Riper

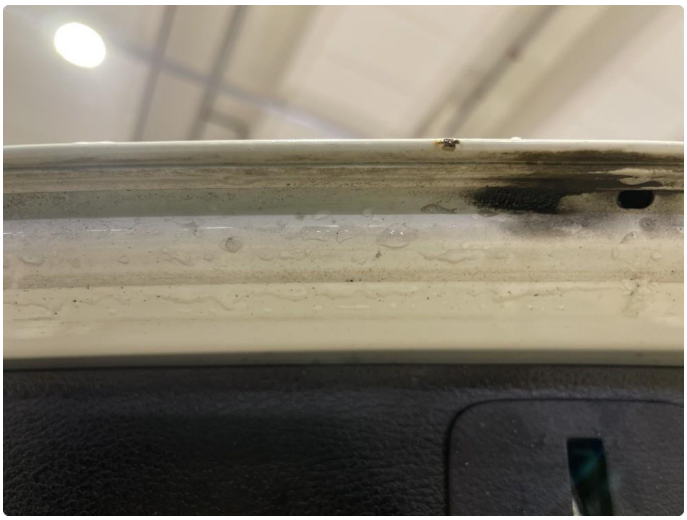

2.4 Rust/korrosjon

2.4 Rust/korrosjon

2.5 Steinsprut med rust

2.6 Bruksmerker.

2.7 Ripe(r)

2.8 Rust

2.8 Rust

2.9 Kantkjørt felg

2.9 Kantkjørt felg

2.9 Kantkjørt felg

2.9 Kantkjørt felg

2.9 Kantkjørt felg

2.10 Skrubbskader underkant

2.10 Skrubbskader underkant

2.11 Sprukket lakk bakfanger.

2.12 Lakk flasser

2.12 Lakk flasser

2.12 Lakk flasser

2.12 Lakk flasser

2.13 Steinsprut.

2.14 Korrosjon/rust

2.14 Korrosjon/rust

2.14 Korrosjon/rust

3.1 Vann/dugg

5.1 Deklser til feste for skille mellom bagasjerom og kupe er ødelagte.

5.1 Deklser til feste for skille mellom bagasjerom og kupe er ødelagte.

VH 57430

VH 57430

VH 57430

VH 57430

VH 57430

VH 57430

km/h
1/min x 1000
11:00
193162
427.3
+8.5°C

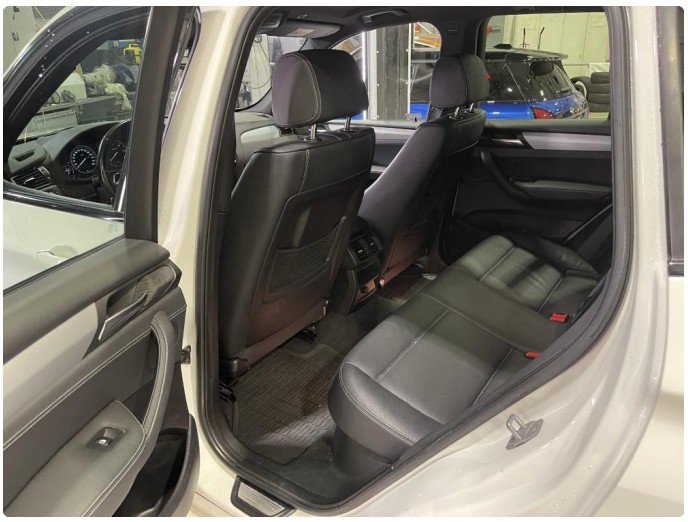

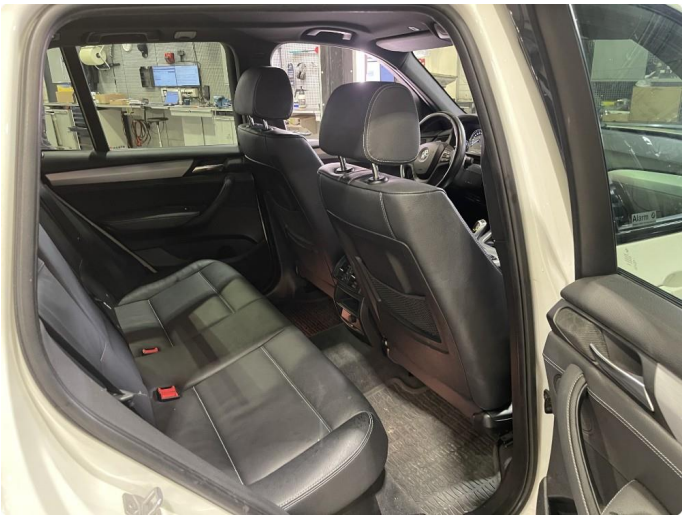

MICHELIN
PILOT SPORT

inch/mm
ZERO
ON
OFF
5.58

MICHELIN
275/40 ZR 19

inch/mm
ZERO
ON
OFF
6.00

MICHELIN

inch/mm
OFF
ON
ZERO
5.39mm

MICHELIN

inch/mm
OFF
ON
ZERO
6.04mm

KJØRETØYDATA

ANTALL NØKLER	2	**TIDLIGERE BRUK**	Normal bruk
TIDLIGERE STØRRE SKADE	Nei		

PRØVEKJØRING

PRØVEKJØRT	HASTIGHET	TESTFORHOLD
Ja	80	Vått

DEKK OG BREMSER

PRODUKSJONSDATO SOMMERDEKK	Uke 27, 2024

	VENSTRE FORAN	HØYRE FORAN	VENSTRE BAK	HØYRE BAK
MØNSTERDYBDE SOMMERDEKK (MM)	**5,6**	**5,4**	**6,1**	**6**
MØNSTERDYBDE VINTERDEKK (MM)	**Selges uten dette dekksett**			
BREMSESKIVER (MM)	**27,2**	**27,2**	**19,6**	**19,6**
BREMSEKLOSSER (MM)	**7**	**7**	**7**	**7**

SERVICEINFORMASJON

KOMPLETT HISTORIKK	ELEKTRONISK SERVICEHEFTE
Ja	Nei
SISTE SERVICEDATO	**KILOMETERSTAND**
24.08.2026	191978

✅ *Kontrollert* | ⭘ *Ikke kontrollert* | ❌ *Kontrollert, anmerkning*

IDENTITET
- ✅ Kjennemerke
- ✅ Understellsnummer
- ❌ Dokumentasjon utstyr/godkjenning
- ✅ Nøkler

ASSISTENTSYSTEMER OG DIAGNOSE
- ✅ Kamera
- ✅ Sensor
- ✅ Systemfunksjoner
- ✅ Diagnose
- ✅ Prøvekjøring

EKSTERIØR
- ✅ Lakk
- ✅ Antirustbehandling
- ❌ Under bil
- ❌ Panser
- ❌ Dører
- ❌ Bakluke
- ✅ Låser/tyverisikring
- ❌ Skjermer
- ✅ Speil
- ✅ Korrosjon
- ✅ Vinduspussere/-spyler
- ✅ Verktøy/nødutstyr
- ❌ Dekk/Felger
- ✅ Hjulmuttere/-bolter
- ✅ Døråpning
- ✅ Terskler/innlastningssone
- ❌ Støtfanger
- ✅ Grill
- ❌ Tak
- ✅ Frontvindu
- ✅ Vinduer
- ❌ Kanal
- ❌ Stolpe
- ✅ Alle flater
- ✅ Ladeluke/tanklokk

LYS
- ✅ Lys foran
- ✅ Lys bak
- ✅ Markeringslys
- ❌ Retningslys
- ✅ Nødsignallys
- ✅ Parkeringslys
- ✅ Refleks
- ✅ Andre lys

MOTOR
- ✅ Avgass
- ✅ Batteri(er)
- ✅ Drivstoffanlegg/-ledninger
- ✅ Dynamo/lading
- ✅ Eksosanlegg
- ✅ Elektroniske styresystemer
- ✅ Kjølesystem/vannpumpe
- ✅ Lekkasjer
- ✅ Motorfester/-demper
- ✅ Oljenivå/røykutvikling
- ✅ Service
- ✅ Startmotor
- ✅ Trekkraft
- ❌ Turbo
- ✅ Ladeluftkjøler
- ✅ Kompressor
- ✅ Dieselpumpe/dyser/gløding
- ✅ Motor

HJULOPPHENG/STYRING
- ✅ Retningsstabilitet/selvoppretting
- ✅ Ratt/styringsmekanisme
- ✅ Hjullager
- ✅ Fjærer/støtdemper
- ✅ Ledd
- ✅ Stabilisatorer/stag
- ✅ Forstilling
- ✅ Bakstilling

BREMSER
- ✅ Bremsefunksjon
- ✅ Parkeringsbrems
- ✅ Bremsekraftforsterker
- ✅ Bremsevæske
- ✅ Lekkasjer
- ✅ Rør/slanger
- ✅ Skiver
- ✅ Bremseskjold

GIR OG DRIVLINJE
- ✅ Girkasse
- ✅ Differensial
- ✅ Clutch/kobling/svinghjul
- ✅ Aksler
- ✅ Fordelingskasse

INTERIØR
- ✅ Dashbord
- ✅ Instrumenter og brytere
- ✅ Midtkonsoll/midtarmlene
- ✅ Dørtrekk
- ✅ Seter
- ❌ Taktrekk
- ✅ Tepper/bekledning
- ✅ Vindusheiser
- ✅ Bilbelte
- ❌ Varme/AC/Klima
- ✅ Signalhorn/Lydsignal
- ✅ Multimedia
- ✅ Multifunksjonsratt
- ✅ Ratt
- ✅ Deksel

OPPLYSNINGER/KLARGJØRING
- ✅ Opplysninger
- ✅ Interiør
- ✅ Øvrig utstyr/klargjøring
- ✅ Annet

Det tas forbehold om mulige avvik i kontrollpunktene avhengig av biltype og modellvariant

Vilkår, tilstandsrapport

Hva som er vurdert, forutsetninger for vurderingen

Tilstandsrapporten beskriver bilens tilstand på testtidspunktet med det utstyret som var i og på bilen.

Den tekniske vurderingen av bilen er gjort med utgangspunkt i bilens alder og kjørelengde. Rapporten beskriver om bilens tilstand vurderes som normal ut fra bilens alder og kjørelengde og/eller om det er anmerkninger eller øvrige kommentarer. Kontrollpunktene som er vurdert er listet opp i rapporten.

Bilen er ikke demontert ved vurderingen, og tilstandsrapporten påpeker dermed ikke eventuelle feil som kun kan avdekkes ved demontering eller ved lengre tids bruk ut over ordinær prøvekjøring.

Kapasiteten på driftsbatteriet på el- og hybridbiler er ikke målt, og er derfor ikke en del av tilstandsrapport

Feilmeldinger som bilens produsent har gitt tilgang til og som er tilgjengelige på vurderingstidspunktet/testtidspunktet er avlest. Avlesing av feilmeldinger skjer med tilgjengelig diagnoseutstyr. Ved usikkerhet omkring feilkodene anbefales videre undersøkelser.

Bilen er prøvekjørt, men kun ved en kortere tur. Tekniske egenskaper ved bilen som forutsetter spesielle kjøreforhold er kun vurdert om kjøreforholdene på vurderingstidspunktet gjorde dette mulig.

Periodiske feil og avvik for eksempel ved oljeforbruket på fossile biler kan forekomme uten at dette kan avdekkes, ettersom vurderingen kun gir et øyeblikksbilde av bilens tilstand.

Ansvar for utsteder av tilstandsrapporten

Tilstandsrapporten er utarbeidet etter oppdrag fra Oppdragsgiveren. Den konkrete tilstandsrapporten tilhører Oppdragsgiveren og vil ikke bli utlevert til tredjemenn uten samtykke fra Oppdragsgiveren

Utsteder av tilstandsrapporten har ikke ansvar for feil gjort ved alminnelig uaktsomhet. For feil gjort ved grov uaktsomhet eller forsett har utsteder av tilstandsrapporten ansvar for dokumentert direkte, påregnelig økonomisk tap forårsaket av feilen.

Sted og Dato	Sted og Dato
Signatur selger	Signatur kjøper

Selger og kjøper bekrefter med sine underskrifter at ved inngåelsen av kjøpsavtalen ble tilstandsrapporten gjennomgått med kjøper, og at det spesielt ble informert om avvik fra kravene i forbrukerkjøpslovens § 15 i de tilfeller slike fremkommer i rapporten, og at kjøper aksepterer disse avvikene.