

BMW 225XE IPERFORMANCE 4WD
TESTDATO: 26.02.2025
KODE: 1651195

VJ12157	71 468 KM	31.01.2019 Førstegang registrert	Bensin hybrid - Ladbar hybrid
----------------	------------------	--	---

CHASSISNR: WBA6Y3109KVG28230	BRUKTIMPORT: Nei
KJØRETØY: Personbil	FRIST FOR PKK: 30.11.2025

NBF Tilstandsrapport er utarbeidet av Norges Bilbransjeforbund og Forbrukerrådet.

NBF Tilstandsrapport gir en detaljert beskrivelse av bilens tilstand, og gir den som kjøper bilen økt trygghet ved kjøpet. Rapporten utarbeides av teknisk kyndig personell, som gjør en grundig kontroll og inspeksjon.

Tilstandsrapporten beskriver bilens tilstand på testtidspunktet hensyntatt bilens alder og kilometerstand, med det utstyret som er i og på bilen.

Se mer om forutsetningene for vurderingen og andre vilkår på siste side.

OPPSUMMERT STATUS PÅ KJØRETØY

Ingen anmerkning

Anmerkning(er)

IDENTITET	ASSISTENTSYSTEMER OG DIAGNOSE
EKSTERIØR	LYS
MOTOR	HJULOPPHENG/STYRING
BREMSER	GIR OG DRIVLINJE
INTERIØR	OPPLYSNINGER/KLARGJØRING

Punkt	Beskrivelse	Plassering	
1. EKSTERIØR			
1.1	Dekk/Felger	Noe bruksmerker på 2 sommerfelger.	
1.2	Dekk/Felger	Noe bruksmerker på 3 vinterfelger.	høyre bak - begge foran
1.3	Dekk/Felger	Mønsterdybde sommerdekk målt ved takst 18.02.2025, 71.468km.	
1.4	Dekk/Felger	Mønsterdybde sommerdekk målt ved takst 18.02.2025, 71.468km. Nye vinterdekk påsatt etter takst.	
1.5	Støtfanger	Bruksmerke ned på bakfanger, poleres.	bak - nede
1.6	Frontvindu	Flere små steinsprut frontrute , for små til og repareres pr. nå.	foran
2. MOTOR			
2.1	Service	Neste service 11/2025. Bilen har en aktiv serviceavtale til bilen er 7 år eller har gått 100.000km.	
2.2	Service	Neste PKK-kontroll: 30.11.2025.	



1.1 Noe bruksmerker på 2 sommerfelger.



1.1 Noe bruksmerker på 2 sommerfelger.



1.1 Noe bruksmerker på 2 sommerfelger.

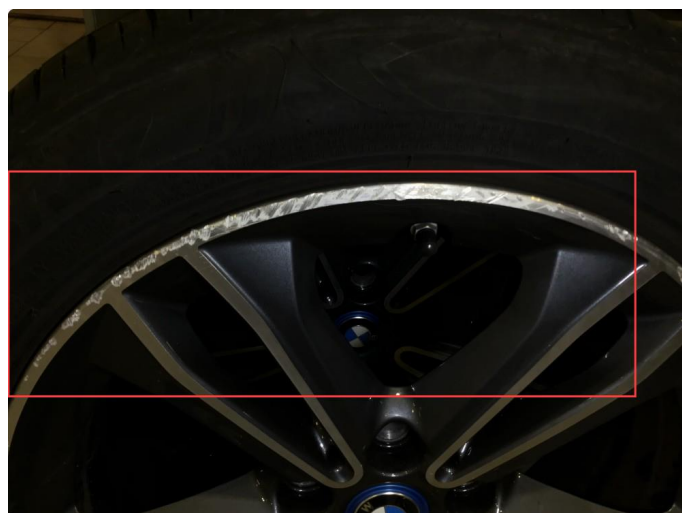

1.1 Noe bruksmerker på 2 sommerfelger.



1.2 Noe bruksmerker på 3 vinterfelger.



1.2 Noe bruksmerker på 3 vinterfelger.



1.2 Noe bruksmerker på 3 vinterfelger.



1.2 Noe bruksmerker på 3 vinterfelger.

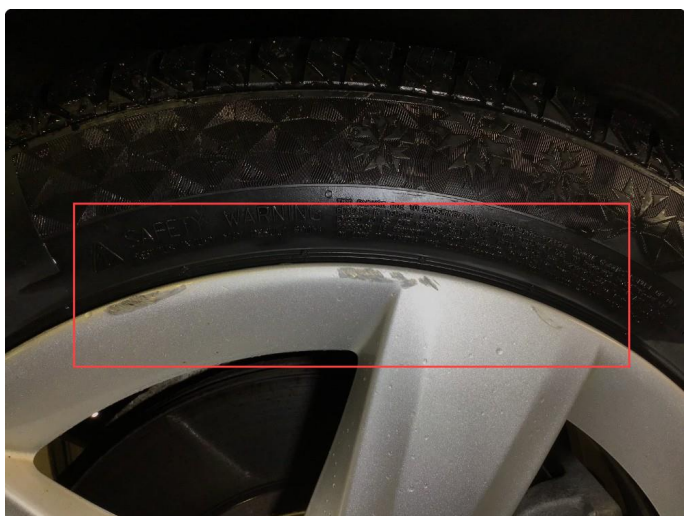

1.2 Noe bruksmerker på 3 vinterfelger.



1.2 Noe bruksmerker på 3 vinterfelger.



1.2 Noe bruksmerker på 3 vinterfelger.



1.2 Noe bruksmerker på 3 vinterfelger.



1.2 Noe bruksmerker på 3 vinterfelger.



1.3 Mønsterdybde sommerdekk målt ved takst 18.02.2025, 71.468km.

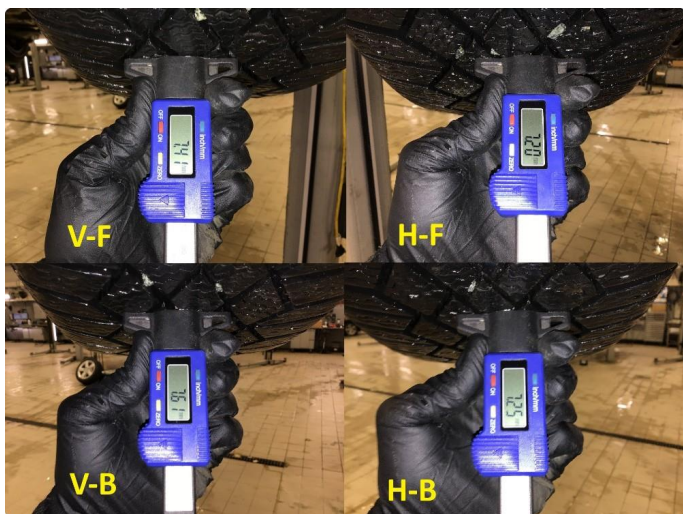

1.4 Mønsterdybde sommerdekk målt ved takst 18.02.2025, 71.468km. Nye vinterdekk påsatt etter takst.



1.5 Bruksmerke ned på bakfanger, poleres.

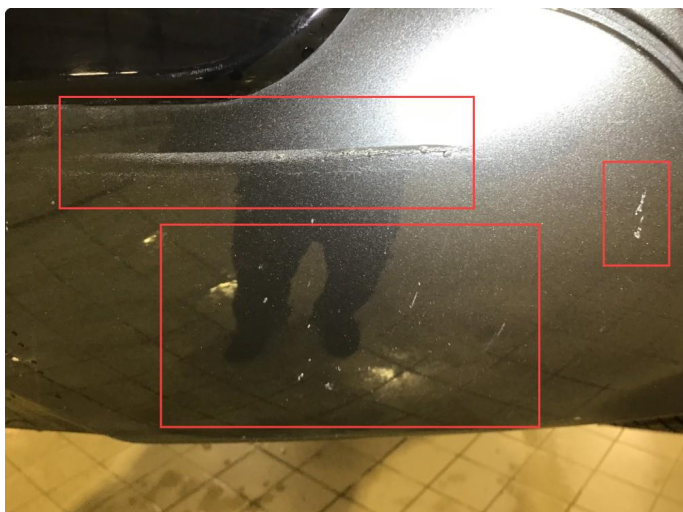

1.5 Bruksmerke ned på bakfanger, poleres.



1.5 Bruksmerke ned på bakfanger, poleres.

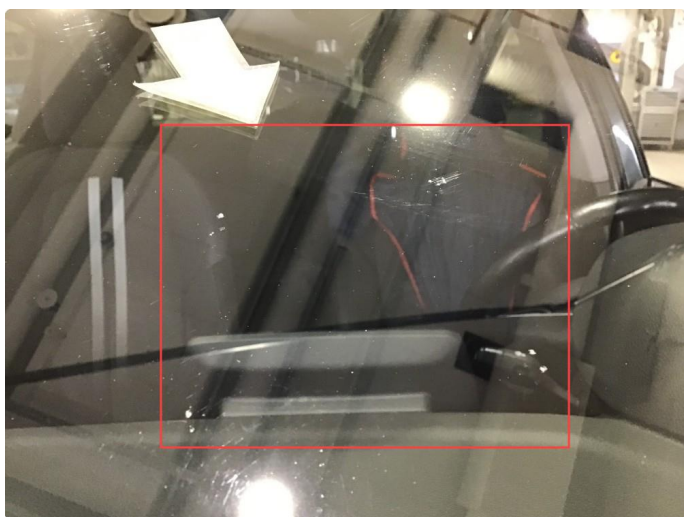

1.6 Flere små steinsprut frontrute , for små til og repareres pr. nå.

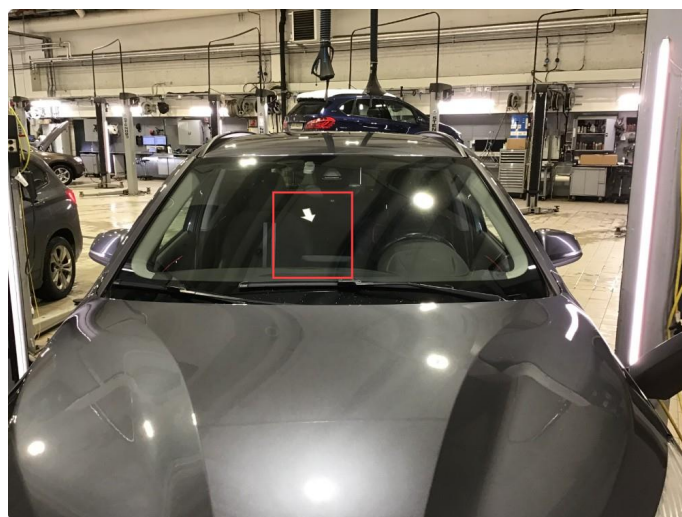

1.6 Flere små steinsprut frontrute , for små til og repareres pr. nå.

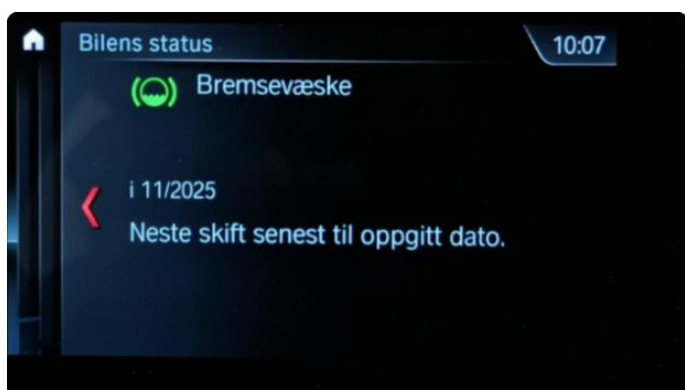

2.1 Neste service 11/2025. Bilen har en aktiv serviceavtale til bilen er 7 år eller har gått 100.000km.

Fordon
 BMW 225xe Active Tourer, 165kW
 WBA6Y3109KVG28230

Servicekontrakt

Beskrivning	Utført av	Avvikning fra	Tidslængd	Körsträcka	Detaljer	Relaterat innehåll
Service Inclusive - 7 år / 100.000 km	AG	15 aug. 2023	upp till 30 jan. 2026	upp till 100000 km	⌵	Paket

2.1 Neste service 11/2025. Bilen har en aktiv serviceavtale til bilen er 7 år eller har gått 100.000km.



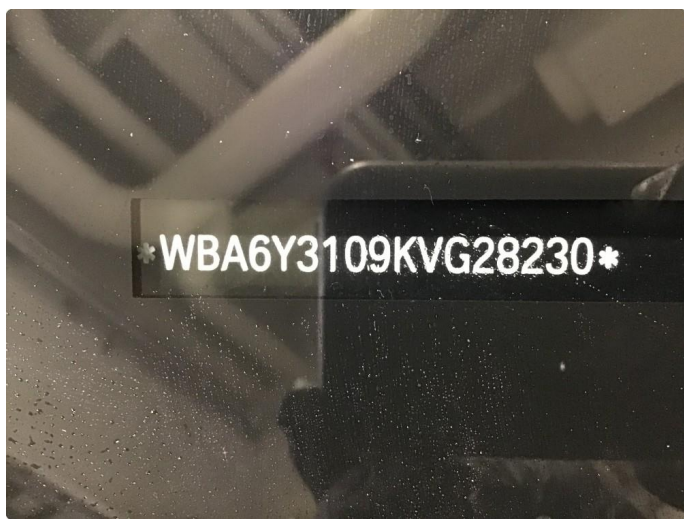
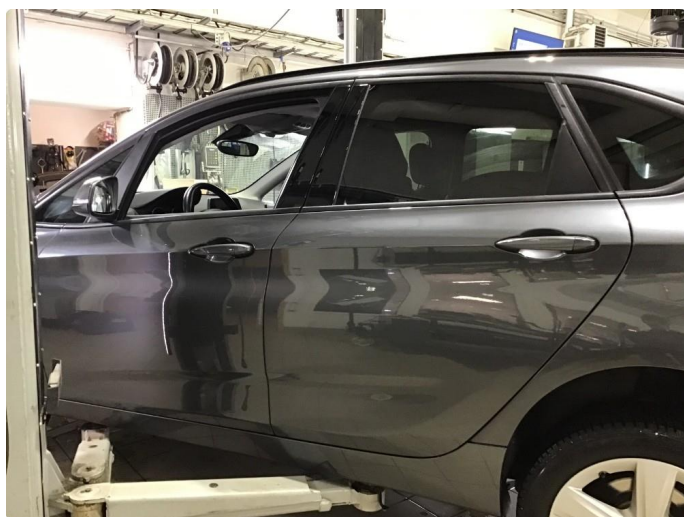

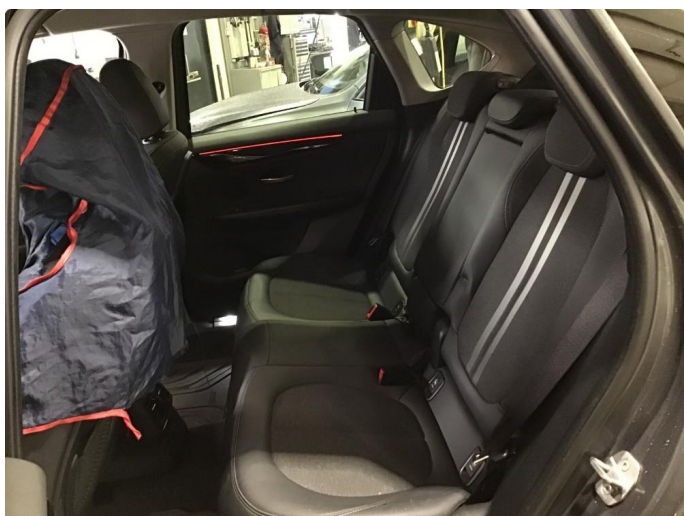

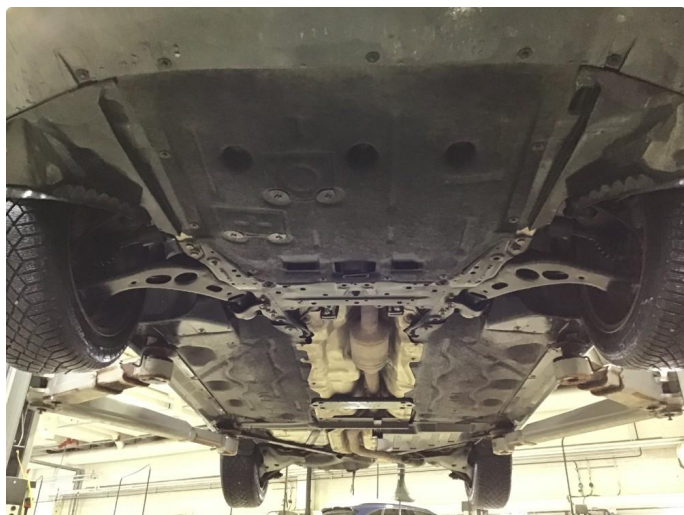
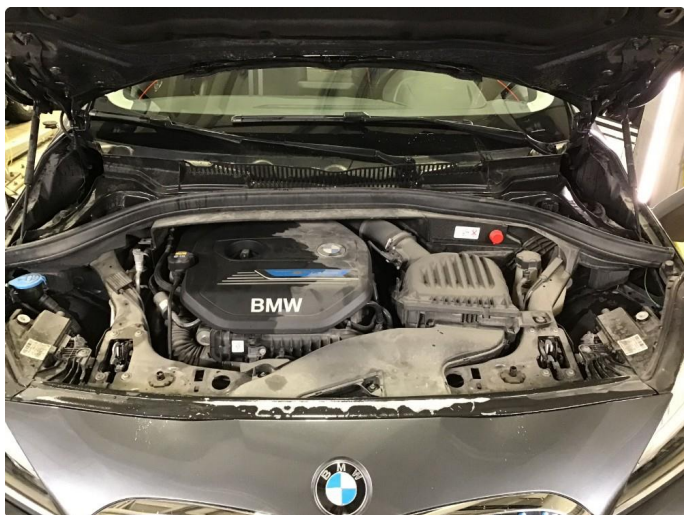

KJØRETØYDATA

ANTALL NØKLER	2	ANTALL LADEKABLER	2
TIDLIGERE STØRRE SKADE	Nei	TIDLIGERE BRUK	Leiebil

PRØVEKJØRING

PRØVEKJØRT	HASTIGHET	TESTFORHOLD
Ja	80	Snø

DEKK OG BREMSER

PRODUKSJONSDATO SOMMERDEKK	Uke 16, 2021	PRODUKSJONSDATO VINTERDEKK	Uke 48, 2024
----------------------------	--------------	----------------------------	--------------

	VENSTRE FORAN	HØYRE FORAN	VENSTRE BAK	HØYRE BAK
MØNSTERDYBDE SOMMERDEKK (MM)	6,8	6,6	6,7	7
MØNSTERDYBDE VINTERDEKK (MM)	8	8	8	8
BREMSESKIVER (MM)	23	23	19,2	19,2
BREMSEKLOSSER (MM)	6	6	6	6

SERVICEINFORMASJON

KOMPLETT HISTORIKK	ELEKTRONISK SERVICEHEFTE
Ja	Ja
SISTE SERVICEDATO	KILOMETERSTAND
09.08.2024	67343
SERVICER UTFØRT	KILOMETERSTAND
10.11.2023	61217
10.08.2022	49455
15.11.2021	44018
20.08.2020	38021
30.01.2019	6

Kontrollert |
 Ikke kontrollert |
 Kontrollert, anmerkning

IDENTITET

- Kjennemerke
- Understellsnummer
- Dokumentasjon utstyr/godkjenning
- Nøkler

ASSISTENTSYSTEMER OG DIAGNOSE

- Kamera
- Sensor
- Systemfunksjoner
- Diagnose
- Prøvekjøring

EKSTERIØR

- Lakk
- Antirustbehandling
- Under bil
- Panser
- Dører
- Bakluke
- Låser/tyverisikring
- Skjermer
- Speil
- Korrosjon
- Vinduspussere/-spyler
- Verktøy/nødutstyr
- Dekk/Felger
- Hjulmuttere/-bolter
- Døråpning
- Terskler/innlastningssone
- Støtfanger
- Grill
- Tak
- Frontvindu
- Vinduer
- Kanal
- Stolpe
- Alle flater
- Ladeluke/tanklokk

LYS

- Lys foran
- Lys bak
- Markeringslys
- Retningslys
- Nødsignallys
- Parkeringslys
- Refleks
- Andre lys

MOTOR

- Avgass
- Batteri(er)
- El/hybrid batteripakke
- Tenningsanlegg
- Drivstoffanlegg/-ledninger
- Dynamo/lading
- Eksosanlegg
- Elektroniske styresystemer
- Kjølesystem/vannpumpe
- Lekkasje
- Motorfester/-demper
- Oljenivå/røykutvikling
- Service
- Startmotor
- Trekkraft
- Turbo
- Ladeluftkjøler
- Kompressor
- Motor

HJULOPPHENG/STYRING

- Retningsstabilitet/selvoppretting
- Ratt/styringsmekanisme
- Hjullager
- Fjærer/støtdemper
- Ledd
- Stabilisatorer/stag
- Forstilling
- Bakstilling

BREMSER

- Bremsfunksjon
- Parkeringsbrems
- Bremskraftforsterker
- Bremsvæske
- Lekkasje
- Rør/slanger
- Skiver
- Bremseskjold

GIR OG DRIVLINJE

- Girkasse
- Differensial
- Clutch/kobling/svinghjul
- Aksler
- Fordelingskasse

INTERIØR

- Dashbord
- Instrumenter og brytere
- Midtkonsoll/midtarmlene
- Dørtrekk
- Seter
- Taktrekk
- Tepper/bekledning
- Vindusheiser
- Bilbelte
- Varme/AC/Klima
- Signalhorn/Lydsignal
- Multimedia
- Multifunksjonsratt
- Ratt
- Deksel

OPPLYSNINGER/KLARGJØRING

- Opplysninger
- Interiør
- Øvrig utstyr/klargjøring
- Annet

Det tas forbehold om mulige avvik i kontrollpunktene avhengig av biltype og modellvariant

Vilkår, tilstandsrapport

Hva som er vurdert, forutsetninger for vurderingen

Tilstandsrapporten beskriver bilens tilstand på testtidspunktet med det utstyret som var i og på bilen.

Den tekniske vurderingen av bilen er gjort med utgangspunkt i bilens alder og kjørelengde. Rapporten beskriver om bilens tilstand vurderes som normal ut fra bilens alder og kjørelengde og/eller om det er anmerkninger eller øvrige kommentarer. Kontrollpunktene som er vurdert er listet opp i rapporten.

Bilen er ikke demontert ved vurderingen, og tilstandsrapporten påpeker dermed ikke eventuelle feil som kun kan avdekkes ved demontering eller ved lengre tids bruk ut over ordinær prøvekjøring.

Kapasiteten på driftsbatteriet på el- og hybridbiler er ikke målt, og er derfor ikke en del av tilstandsrapport

Feilmeldinger som bilens produsent har gitt tilgang til og som er tilgjengelige på vurderingstidspunktet/testtidspunktet er avlest. Avlesing av feilmeldinger skjer med tilgjengelig diagnoseutstyr. Ved usikkerhet omkring feilkodene anbefales videre undersøkelser.

Bilen er prøvekjørt, men kun ved en kortere tur. Tekniske egenskaper ved bilen som forutsetter spesielle kjøreforhold er kun vurdert om kjøreforholdene på vurderingstidspunktet gjorde dette mulig.

Periodiske feil og avvik for eksempel ved oljeforbruket på fossile biler kan forekomme uten at dette kan avdekkes, ettersom vurderingen kun gir et øyeblikksbilde av bilens tilstand.

Ansvar for utsteder av tilstandsrapporten

Tilstandsrapporten er utarbeidet etter oppdrag fra Oppdragsgiveren. Den konkrete tilstandsrapporten tilhører Oppdragsgiveren og vil ikke bli utlevert til tredjemenn uten samtykke fra Oppdragsgiveren

Utsteder av tilstandsrapporten har ikke ansvar for feil gjort ved alminnelig uaktsomhet. For feil gjort ved grov uaktsomhet eller forsett har utsteder av tilstandsrapporten ansvar for dokumentert direkte, påregnelig økonomisk tap forårsaket av feilen.

Sted og Dato

Sted og Dato

Signatur selger

Signatur kjøper

Selger og kjøper bekrefter med sine underskrifter at ved inngåelsen av kjøpsavtalen ble tilstandsrapporten gjennomgått med kjøper, og at det spesielt ble informert om avvik fra kravene i forbrukerkjøpslovens § 15 i de tilfeller slike fremkommer i rapporten, og at kjøper aksepterer disse avvikene.