

BMW 525XD 197 HK AUTOMAT 4WD
TESTDATO: 14.01.2025
KODE: 1612752

 VF94168	 241 877 KM	 28.12.2007 Førstegang registrert	 Diesel
--	---	--	---

CHASSISNR: WBANY51090CW87632	BRUKTIMPORT: Nei
KJØRETØY: Personbil	FRIST FOR PKK: 14.03.2025

NBF Tilstandsrapport er utarbeidet av Norges Bilbransjeforbund og Forbrukerrådet.





















NBF Tilstandsrapport gir en detaljert beskrivelse av bilens tilstand, og gir den som kjøper bilen økt trygghet ved kjøpet. Rapporten utarbeides av teknisk kyndig personell, som gjør en grundig kontroll og inspeksjon.

Tilstandsrapporten beskriver bilens tilstand på testtidspunktet hensyntatt bilens alder og kilometerstand, med det utstyret som er i og på bilen.

Se mer om forutsetningene for vurderingen og andre vilkår på siste side.

OPPSUMMERT STATUS PÅ KJØRETØY
 Ingen anmerkning

 Anmerkning(er)

 IDENTITET 	 ASSISTENTSYSTEMER OG DIAGNOSE 
 EKSTERIØR 	 LYS 
 MOTOR 	 HJULOPPHENG/STYRING 
 BREMSER 	 GIR OG DRIVLINJE 
 INTERIØR 	 OPPLYSNINGER/KLARGJØRING 

Punkt	Beskrivelse	Plassering	
1. ASSISTENTSYSTEMER OG DIAGNOSE			
1.1	Diagnose	Feillagring AUC sensor + LLR Lens Heating (Long Range Radar).	
2. EKSTERIØR			
2.1	Lakk	Oversiktsbilder av bilen.	
2.2	Under bil	Rust underside bil ved bakstilling.	bak
2.3	Panser	Mye steinsprut panser.	foran
2.4	Dører	Lakkskader + p-bulker v-framdør.	venstre foran
2.5	Dører	Rustbobler v-bakdør.	venstre bak
2.6	Dører	Lakkskader h-bakdør.	høyre bak
2.7	Dører	Lakkskader h-framdør.	høyre foran
2.8	Bakluke	Rust bakluke.	bak
2.9	Skjermer	Rust v-bakskjerm.	venstre bak
2.10	Skjermer	Lakkskader v-framskjerm.	venstre foran
2.11	Skjermer	Lakkskader h-bakskjerm.	høyre bak
2.12	Skjermer	Lakkskader h-framskjerm.	høyre foran
2.13	Speil	Elektrisk innfelling speil h+v side virker ikke slik det skal , trolig knekt stag til stopp posisjon.	venstre - høyre
2.14	Tilhengerfeste	Avtagbart/innsvingbart tilhengerkule skadet/funksjonsfeil. Elektrisk innfelling hengerfeste virker ikke.	bak
2.15	Dekk/Felger	Korrosjon alle vinterfelger.	alle
2.16	Dekk/Felger	Mønsterdybde sommerdekk målt ved takst 23.12.2024, 241.877km.	
2.17	Dekk/Felger	Mønsterdybde vinterdekk målt ved takst 23.12.2024, 241.877km.	
2.18	Støtfanger	Lakkskader frontfanger.	foran
2.19	Støtfanger	Lakkskader bakfanger.	bak
3. LYS			
3.1	Lys foran	Dugg/fukt. Fukt v-hovedlykt fram.	venstre foran
4. MOTOR			
4.1	Lekkasjer	Oljelekkasje underside motor.	
4.2	Service	Neste service 05/2026.	
4.3	Service	Neste PKK 14.03.2025.	
4.4	Motor	Motor fusker ved kaldstart.	
5. HJULOPPHENG/STYRING			
5.1	Ratt/styringsmekanisme	Slakke ytre styreledd vside.	venstre foran
5.2	Bakstilling	Slitt fremre bæreforfing / sluppet i vulking h+v bak.	venstre - høyre - bak
6. GIR OG DRIVLINJE			
6.1	Differensial	Lekkasje bakre differensial v-side utgående aksel.	venstre - bak
6.2	Aksler	Lekkasje ytre drivakselmansjett h-bak.	ytre - høyre bak
6.3	Fordelingskasse	Lugging ved sving fra VTG / Fordelingsgirkasse.	

Integrated Service Technical 4.50.40
 Application Programming date: 4.50.40
 VIN CW87632 Vehicle 5/E60/SEDAN/825xd/M57D30U2/AUTO/ECE/LL/2007/09 KL 15: 14.1 V KL 30: 14.1 V
 Mileage 241877 km / 150295 mls I-Level actual E060-07-09-521

Operations	Vehicle information	Vehicle management	Service plan	Workshop/ Operating fluids	Measuring devices
Repair/ maintenance	Troubleshooting	Service functions	Software update	Control Unit Replacement	Vehicle modification
Fault memory	Fault pattern	Function Structure	Component Structure	Text Search	SAE fault code input

Code	Description	Mileage ▲	Existent	Class
005D0F	LRR: Lens heating	241872 km / 150292 mls	yes	
009C54	IHKA: AUC sensor	241872 km / 150292 mls	yes	



1.1 Feillagring AUC sensor + LLR Lens Heating (Long Range Radar).

2.1 Oversiktsbilder av bilen.



2.1 Oversiktsbilder av bilen.

2.1 Oversiktsbilder av bilen.



2.1 Oversiktsbilder av bilen.

2.1 Oversiktsbilder av bilen.



2.2 Rust underside bil ved bakstilling.



2.2 Rust underside bil ved bakstilling.



2.2 Rust underside bil ved bakstilling.



2.2 Rust underside bil ved bakstilling.



2.2 Rust underside bil ved bakstilling.

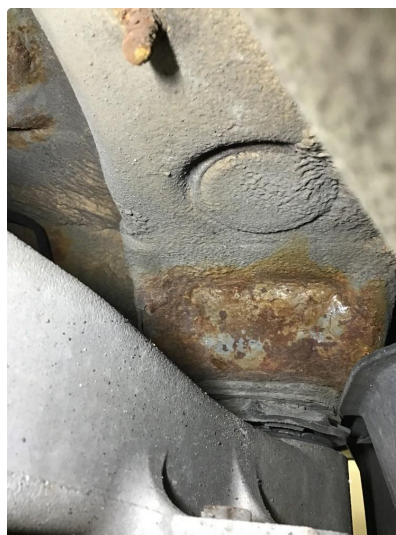

2.2 Rust underside bil ved bakstilling.



2.2 Rust underside bil ved bakstilling.



2.2 Rust underside bil ved bakstilling.



2.3 Mye steinsprut panser.

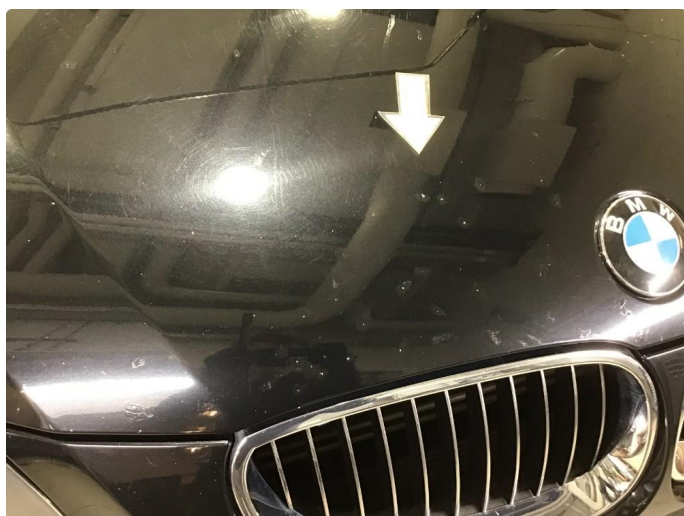

2.3 Mye steinsprut panser.



2.4 Lakkskader + p-bulker v- framdør.



2.4 Lakkskader + p-bulker v- framdør.

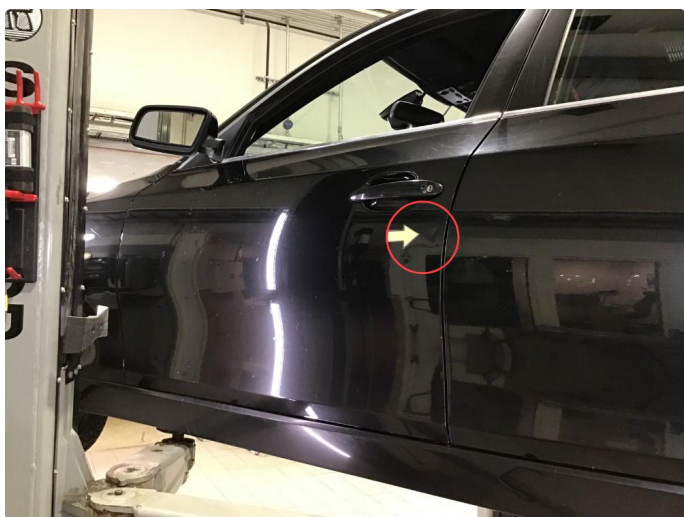

2.4 Lakkskader + p-bulker v-framdør.



2.5 Rustbobler v-bakdør.



2.5 Rustbobler v-bakdør.

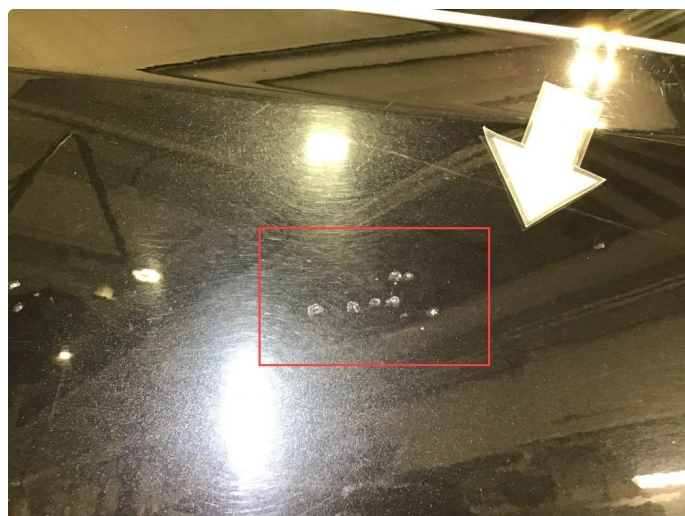

2.6 Lakkskader h-bakdør.



2.6 Lakkskader h-bakdør.



2.6 Lakkskader h-bakdør.



2.7 Lakkskader h-framdør.

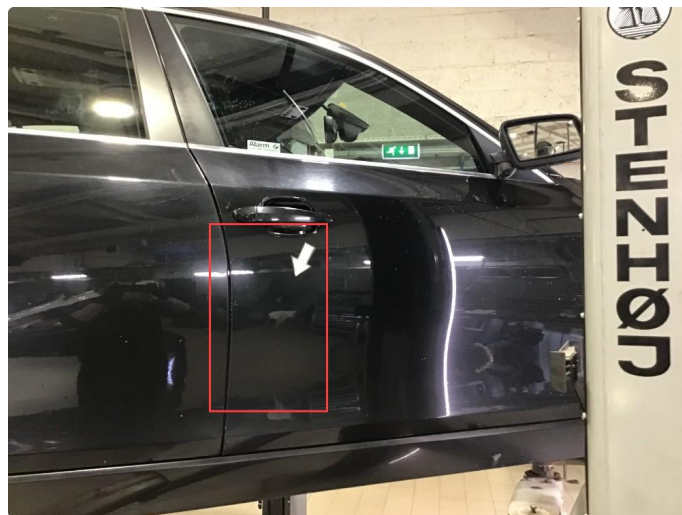

2.7 Lakkskader h-framdør.



2.8 Rust bakluke.



2.8 Rust bakluke.



2.9 Rust v-bakskjerm.



2.9 Rust v-bakskjerm.



2.10 Lakkskader v-framskjerm.



2.10 Lakkskader v-framskjerm.

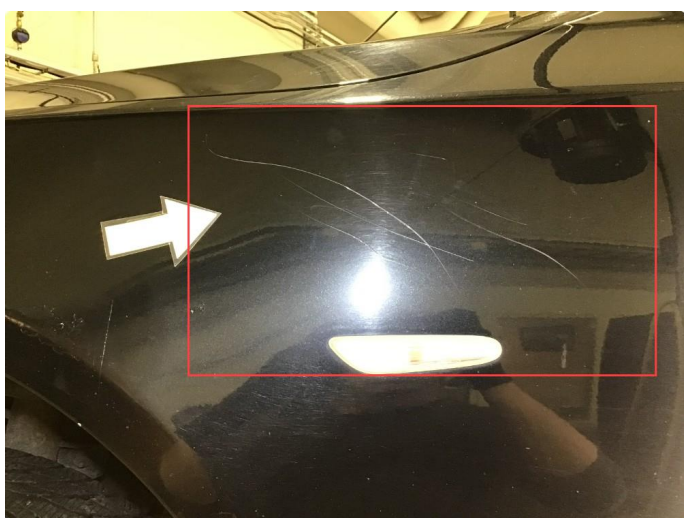

2.10 Lakkskader v-framskjerm.



2.11 Lakkskader h-bakskjerm.



2.11 Lakkskader h-bakskjerm.



2.12 Lakkskader h-framskjerm.



2.12 Lakkskader h-framskjerm.



2.13 Elektrisk innfelling speil h+v side virker ikke slik det skal , trolig knekt stag til stopp posisjon.



2.13 Elektrisk innfelling speil h+v side virker ikke slik det skal , trolig knekt stag til stopp posisjon.



2.14 Avtagbart/innsvingbart tilhengerkule skadet/funksjonsfeil. Elektrisk innfelling hengerfeste virker ikke.



2.15 Korrosjon alle vinterfelger.



2.15 Korrosjon alle vinterfelger.



2.15 Korrosjon alle vinterfelger.



2.15 Korrosjon alle vinterfelger.

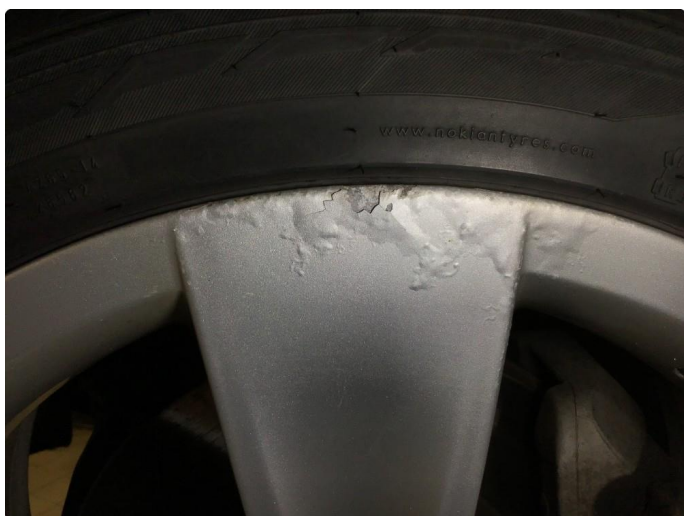

2.15 Korrosjon alle vinterfelger.

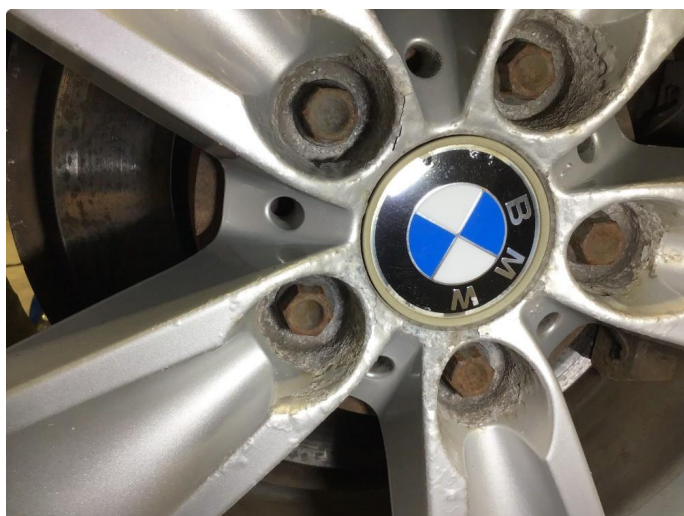

2.15 Korrosjon alle vinterfelger.

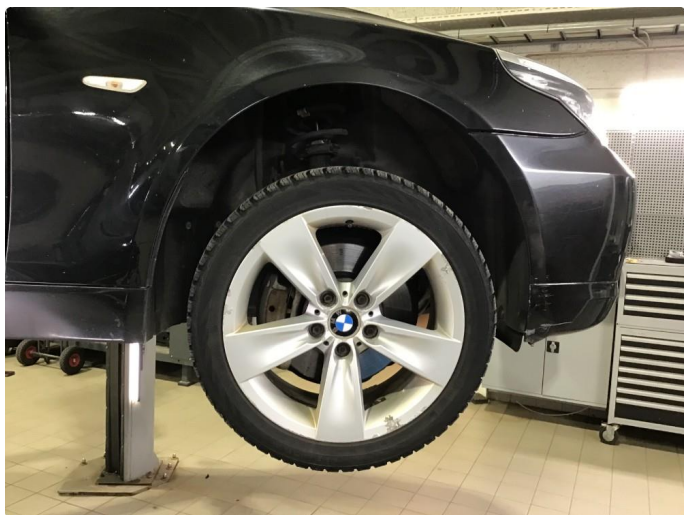

2.15 Korrosjon alle vinterfelger.



2.15 Korrosjon alle vinterfelger.



2.15 Korrosjon alle vinterfelger.

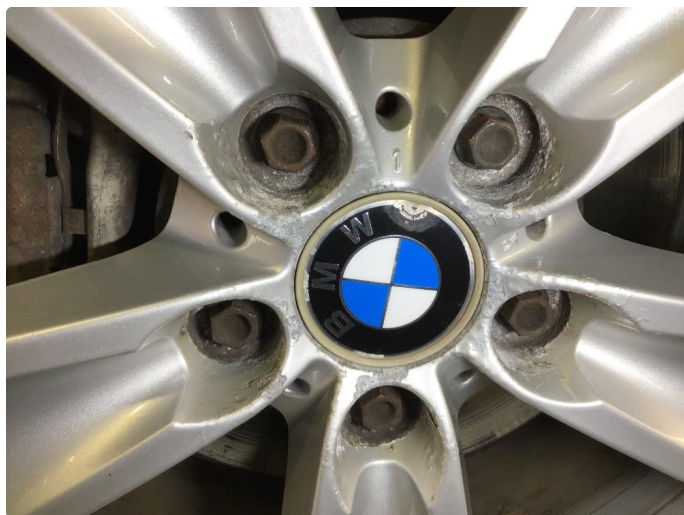

2.15 Korrosjon alle vinterfelger.

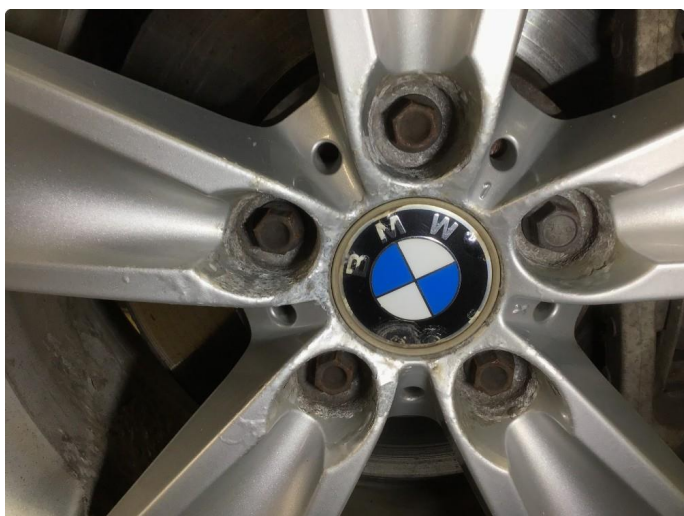

2.15 Korrosjon alle vinterfelger.



2.15 Korrosjon alle vinterfelger.



2.15 Korrosjon alle vinterfelger.



2.15 Korrosjon alle vinterfelger.



2.15 Korrosjon alle vinterfelger.

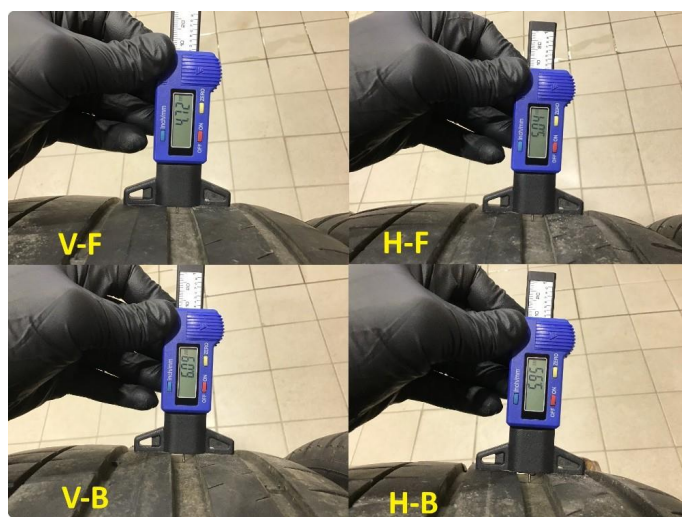

2.16 Mønsterdybde sommerdekk målt ved takst 23.12.2024, 241.877km.

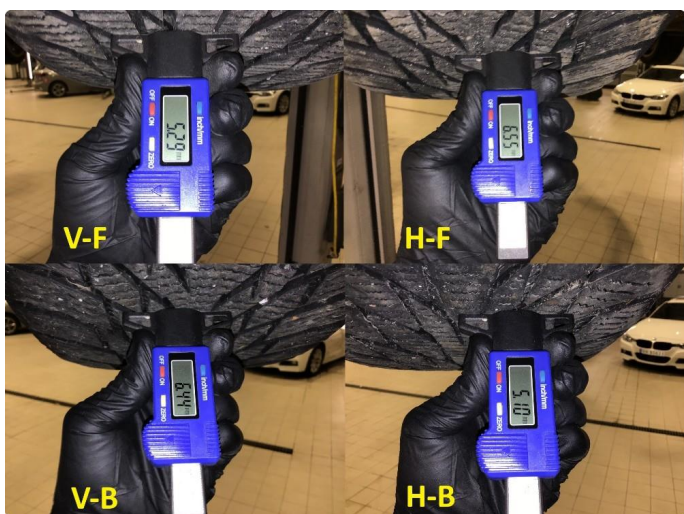

2.17 Mønsterdybde vinterdekk målt ved takst 23.12.2024, 241.877km.



2.18 Lakkskader frontfanger.

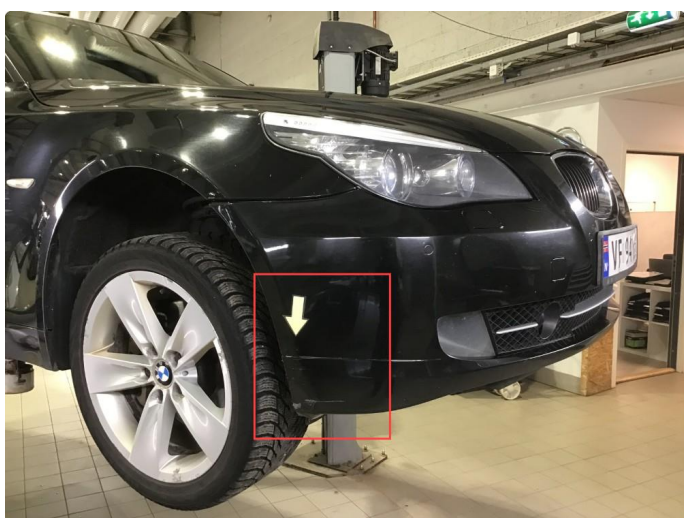

2.18 Lakkskader frontfanger.



2.18 Lakkskader frontfanger.



2.18 Lakkskader frontfanger.



2.19 Lakkskader bakfanger.



2.19 Lakkskader bakfanger.



2.19 Lakkskader bakfanger.

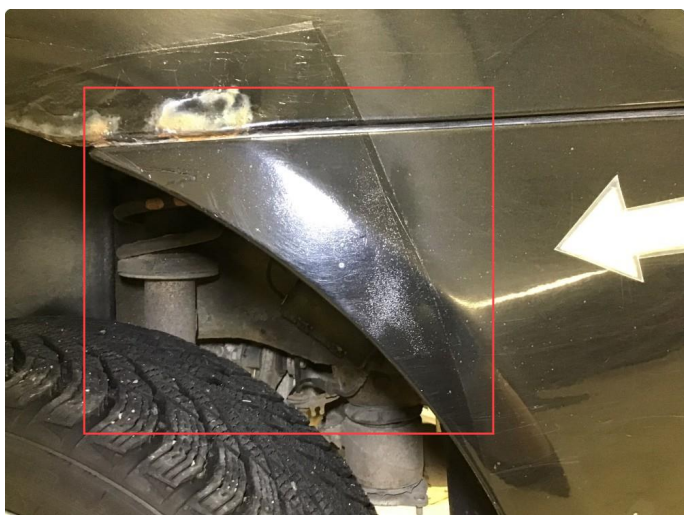

2.19 Lakkskader bakfanger.



2.19 Lakkskader bakfanger.



2.19 Lakkskader bakfanger.



3.1 Dugg/fukt. Fukt v-hovedlykt fram.



3.1 Dugg/fukt. Fukt v-hovedlykt fram.



3.1 Dugg/fukt. Fukt v-hovedlykt fram.



4.1 Oljelekkasje underside motor.



4.1 Oljelekkasje underside motor.

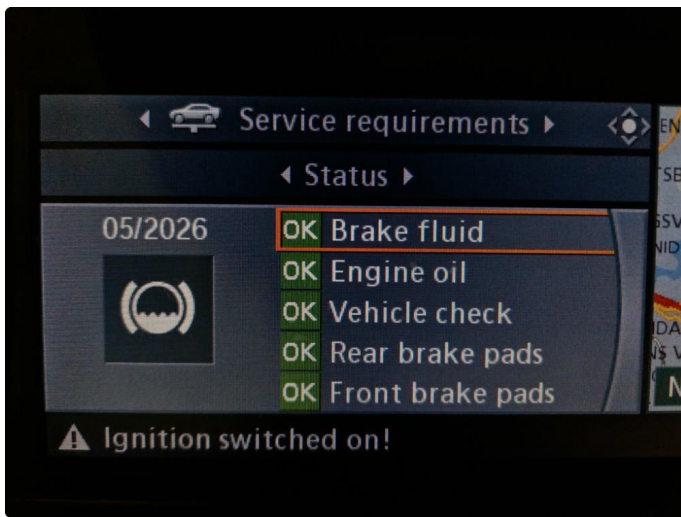

4.2 Neste service 05/2026.

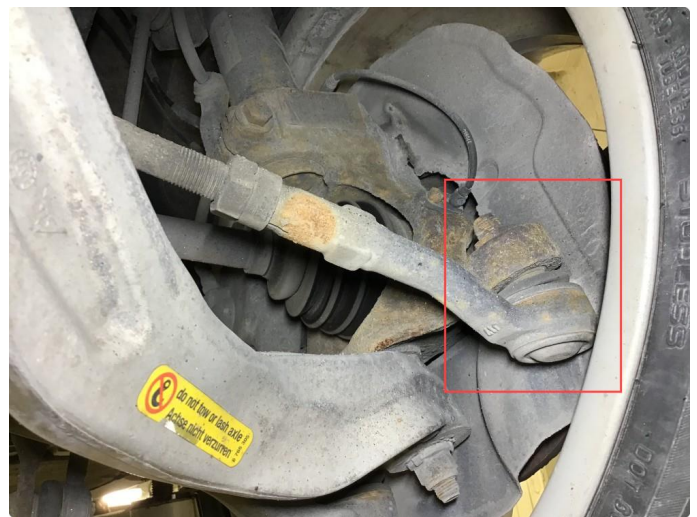

5.1 Slakke ytre styreledd vside.

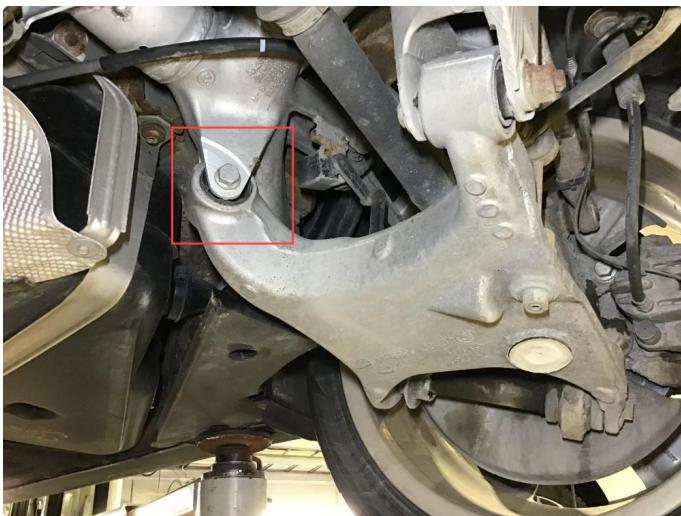

5.2 Slitt fremre bærebryfoting / sluppet i vulking h+v bak.

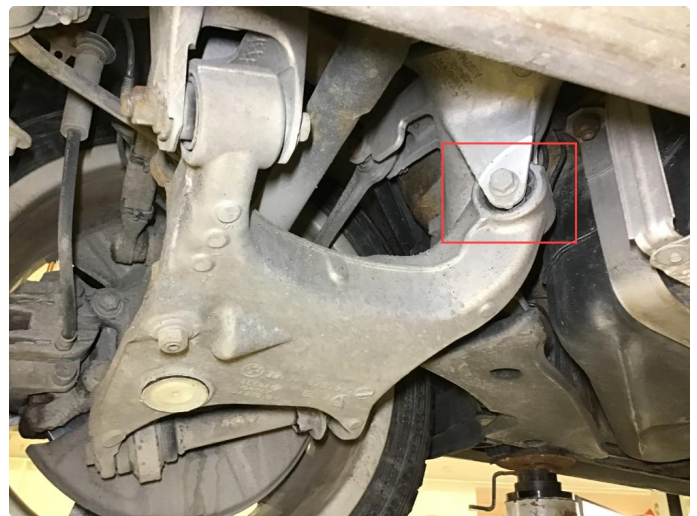

5.2 Slitt fremre bærebryfoting / sluppet i vulking h+v bak.



5.2 Slitt fremre bærebryfoting / sluppet i vulking h+v bak.



5.2 Slitt fremre bærebryfoting / sluppet i vulking h+v bak.



6.1 Lekkasje bakre differensial v-side utgående aksel.



6.1 Lekkasje bakre differensial v-side utgående aksel.



6.2 Lekkasje ytre drivakselmansjett h-bak.

KJØRETØYDATA

ANTALL NØKLER	2	ANTALL LADEKABLER	0
TIDLIGERE STØRRE SKADE	Nei	TIDLIGERE BRUK	Normal bruk

PRØVEKJØRING

PRØVEKJØRT	HASTIGHET	TESTFORHOLD
Ja	80	Snø

DEKK OG BREMSER

PRODUKSJONSDATO SOMMERDEKK	Uke 45, 2020	PRODUKSJONSDATO VINTERDEKK	Uke 48, 2017
-----------------------------------	--------------	-----------------------------------	--------------

	VENSTRE FORAN	HØYRE FORAN	VENSTRE BAK	HØYRE BAK
MØNSTERDYBDE SOMMERDEKK (MM)	4,7	5	6,1	5,9
MØNSTERDYBDE VINTERDEKK (MM)	5,3	6,5	6,4	5,1
BREMSEKLOSSER (MM)	10	10	8	8

SERVICEINFORMASJON

KOMPLETT HISTORIKK	ELEKTRONISK SERVICEHEFTE
Ja	Nei
SISTE SERVICEDATO	KILOMETERSTAND
27.05.2024	236037

Kontrollert |
 Ikke kontrollert |
 Kontrollert, anmerkning

IDENTITET

- Kjennemerke
- Understellsnummer
- Dokumentasjon utstyr/godkjenning
- Nøkler

ASSISTENTSYSTEMER OG DIAGNOSE

- Kamera
- Sensor
- Systemfunksjoner
- Diagnose
- Prøvekjøring

EKSTERIØR

- Lakk
- Antirustbehandling
- Under bil
- Panser
- Dører
- Bakluke
- Låser/tyverisikring
- Skjermer
- Speil
- Tilhengerfeste
- Korrosjon
- Vinduspussere/-spyler
- Verktøy/nødutstyr
- Dekk/Felger
- Hjulmuttere/-bolter
- Døråpning
- Terskler/innlastningssone
- Støtfanger
- Grill
- Tak
- Frontvindu
- Vinduer
- Kanal
- Stolpe
- Alle flater
- Ladeluke/tanklokk

LYS

- Lys foran
- Lys bak
- Markeringslys
- Retningslys
- Nødsignallys
- Parkeringslys
- Refleks
- Andre lys

MOTOR

- Avgass
- Batteri(er)
- Drivstoffanlegg/-ledninger
- Dynamo/lading
- Eksosanlegg
- Elektroniske styresystemer
- Kjølesystem/vannpumpe
- Lekkasje
- Motorfester/-demper
- Oljenivå/røykutvikling
- Service
- Startmotor
- Trekkraft
- Turbo
- Ladeluftkjøler
- Kompressor
- Dieselpumpe/dyser/gløding
- Motor

HJULOPPHENG/STYRING

- Retningsstabilitet/selvoppretting
- Ratt/styringsmekanisme
- Hjulager
- Fjærer/støtdemper
- Ledd
- Stabilisatorer/stag
- Forstilling
- Bakstilling

BREMSER

- Bremsfunksjon
- Parkeringsbrems
- Bremskraftforsterker
- Bremsvæske
- Lekkasje
- Rør/slanger
- Skiver
- Bremseskjold

GIR OG DRIVLINJE

- Girkasse
- Differensial
- Clutch/kobling/svinghjul
- Aksler
- Fordelingskasse

INTERIØR

- Dashbord
- Instrumenter og brytere
- Midtkonsoll/midtarmlene
- Dørtrekk
- Seter
- Taktrekk
- Tepper/bekledning
- Vindusheiser
- Bilbelte
- Varme/AC/Klima
- Signalhorn/Lydsignal
- Multimedia
- Multifunksjonsratt
- Ratt
- Deksel

OPPLYSNINGER/KLARGJØRING

- Opplysninger
- Interiør
- Øvrig utstyr/klargjøring
- Annet

Det tas forbehold om mulige avvik i kontrollpunktene avhengig av biltype og modellvariant

Vilkår, tilstandsrapport

Hva som er vurdert, forutsetninger for vurderingen

Tilstandsrapporten beskriver bilens tilstand på testtidspunktet med det utstyret som var i og på bilen.

Den tekniske vurderingen av bilen er gjort med utgangspunkt i bilens alder og kjørelengde. Rapporten beskriver om bilens tilstand vurderes som normal ut fra bilens alder og kjørelengde og/eller om det er anmerkninger eller øvrige kommentarer. Kontrollpunktene som er vurdert er listet opp i rapporten.

Bilen er ikke demontert ved vurderingen, og tilstandsrapporten påpeker dermed ikke eventuelle feil som kun kan avdekkes ved demontering eller ved lengre tids bruk ut over ordinær prøvekjøring.

Kapasiteten på driftsbatteriet på el- og hybridbiler er ikke målt, og er derfor ikke en del av tilstandsrapport

Feilmeldinger som bilens produsent har gitt tilgang til og som er tilgjengelige på vurderingstidspunktet/testtidspunktet er avlest. Avlesing av feilmeldinger skjer med tilgjengelig diagnoseutstyr. Ved usikkerhet omkring feilkodene anbefales videre undersøkelser.

Bilen er prøvekjørt, men kun ved en kortere tur. Tekniske egenskaper ved bilen som forutsetter spesielle kjøreforhold er kun vurdert om kjøreforholdene på vurderingstidspunktet gjorde dette mulig.

Periodiske feil og avvik for eksempel ved oljeforbruket på fossile biler kan forekomme uten at dette kan avdekkes, ettersom vurderingen kun gir et øyeblikksbilde av bilens tilstand.

Ansvar for utsteder av tilstandsrapporten

Tilstandsrapporten er utarbeidet etter oppdrag fra Oppdragsgiveren. Den konkrete tilstandsrapporten tilhører Oppdragsgiveren og vil ikke bli utlevert til tredjemenn uten samtykke fra Oppdragsgiveren

Utsteder av tilstandsrapporten har ikke ansvar for feil gjort ved alminnelig uaktsomhet. For feil gjort ved grov uaktsomhet eller forsett har utsteder av tilstandsrapporten ansvar for dokumentert direkte, påregnelig økonomisk tap forårsaket av feilen.

Sted og Dato

Sted og Dato

Signatur selger

Signatur kjøper

Selger og kjøper bekrefter med sine underskrifter at ved inngåelsen av kjøpsavtalen ble tilstandsrapporten gjennomgått med kjøper, og at det spesielt ble informert om avvik fra kravene i forbrukerkjøpslovens § 15 i de tilfeller slike fremkommer i rapporten, og at kjøper aksepterer disse avvikene.