



**MITSUBISHI MITSUBISHI OUTLANDER / CW0 140 HK  
MANUELL 4WD**
**TESTDATO: 27.04.2026**
**KODE: 2009496**

**XD82889**

**194 483 KM**

**12.06.2012**  
Førstegang registrert



**Diesel**
**CHASSISNR: JMBXJCW1WCU000672**
**BRUKTIMPORT: Nei**
**KJØRETØY: Personbil**
**FRIST FOR PKK: 07.07.2026**

NBF Tilstandsrapport er utarbeidet av Norges Bilbransjeforbund og Forbrukerrådet.

NBF Tilstandsrapport gir en detaljert beskrivelse av bilens tilstand, og gir den som kjøper bilen økt trygghet ved kjøpet. Rapporten utarbeides av teknisk kyndig personell, som gjør en grundig kontroll og inspeksjon.

Tilstandsrapporten beskriver bilens tilstand på testtidspunktet hensyntatt bilens alder og kilometerstand, med det utstyret som er i og på bilen.

Se mer om forutsetningene for vurderingen og andre vilkår på siste side.

**Med-deg-hele-veien**
**OPPSUMMERT STATUS PÅ KJØRETØY**
 Ingen anmerkning

 Anmerkning(er)

**IDENTITET**

**EKSTERIØR**

**MOTOR**

**BREMSER**

**INTERIØR**

**ASSISTENTSYSTEMER OG DIAGNOSE**

**LYS**

**HJULOPPHENG/STYRING**

**GIR OG DRIVLINJE**

**OPPLYSNINGER/KLARGJØRING**

Punkt	Beskrivelse	Plassering	
<b>1. IDENTITET</b>			
1.1	Nøkler	1 nøkkel.	
<b>2. EKSTERIØR</b>			
2.1	Lakk	generelt mye bruksslitasje	
2.2	Panser	Flere steinsprut fremre del panser.	foran
2.3	Dører	Bulker / skader fremre del v-framdør.	venstre foran
2.4	Bakluke	Rustdannelser innside bakluke.	bak
2.5	Bakluke	Knirk / ulyd hengsler bakluke.	bak
2.6	Skjermer	Rustdannelse v-framskjerm mot vframlykt.	venstre foran
2.7	Skjermer	Rustdannelser v-bakskjerm mot bakluke.	venstre bak
2.8	Skjermer	Rustdannelser h-bakskjerm mot bakluke + bulk.	høyre bak
2.9	Dekk/Felger	Hjulsett #2 ikke med på takst.	
2.10	Dekk/Felger	Dekkdybdemåling sommerdekk utført 13.04.2026 på km : 194.483.	
2.11	Døråpning	Riper døråpning h-bak.	høyre bak
2.12	Støtfanger	Mangler deksel ved markeringslys v-side frontfanger.	nede - venstre foran
2.13	Støtfanger	Steinsprut h-side frontfanger.	høyre - foran
<b>3. MOTOR</b>			
3.1	Service	Neste service om 12 mnd / 19.900 km.	
3.2	Service	Neste PKK 07.07.2026.	
3.3	Service	Manglende servicehistorikk mellom 2018 - 2022.	
3.4	Turbo	Oljelekkasje oljetur-rør på turbo.	
<b>4. HJULOPPHENG/STYRING</b>			
4.1	Ratt/styringsmekanisme	Stor slakke ytre styreledd h-side.	høyre - foran
4.2	Fjærer/støtdemper	støtdemper lekkasje	høyre foran - venstre foran
4.3	Fjærer/støtdemper	støvmansjett defekt	høyre foran - venstre foran
4.4	Stabilisatorer/stag	slakk i lenkearmer	venstre foran
4.5	Bakstilling	slitt bærefororing	venstre - høyre - bak
<b>5. GIR OG DRIVLINJE</b>			
5.1	Differensial	Lekkasje utgående aksel / mellomaksel fremre del.	
<b>6. INTERIØR</b>			
6.1	Seter	skade på setepute	venstre foran
6.2	Seter	skade på setepute	høyre bak



1.1 1 nøkkel.



2.2 Flere steinsprut fremre del panser.



2.2 Flere steinsprut fremre del panser.



2.3 Bulker / skader fremre del v-framdør.



2.3 Bulker / skader fremre del v-framdør.

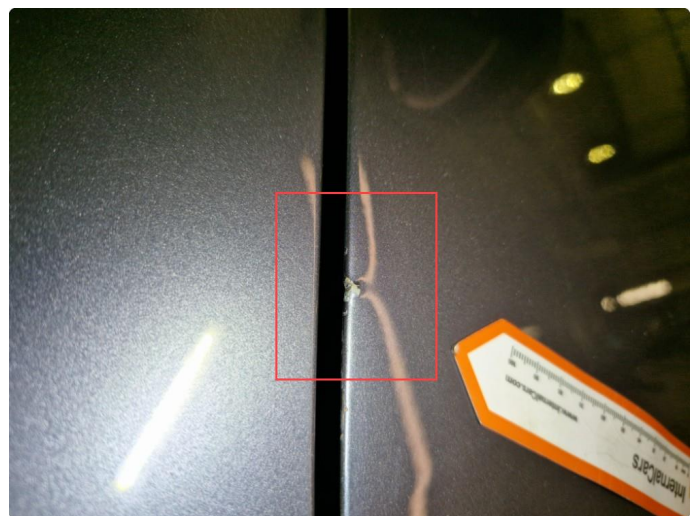

2.3 Bulker / skader fremre del v-framdør.

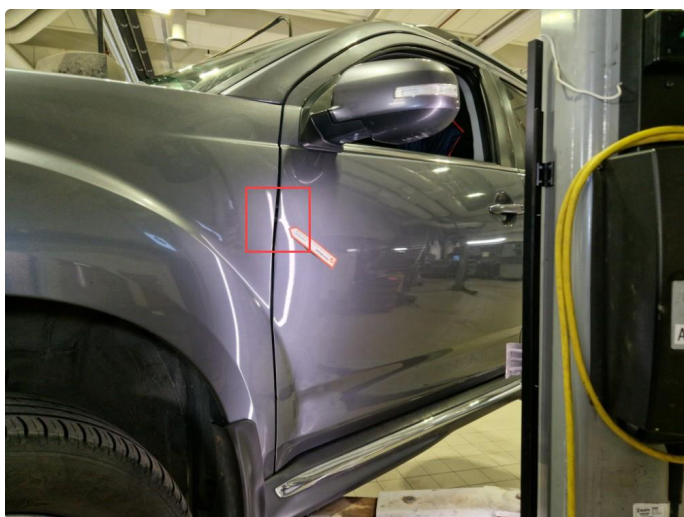

2.3 Bulker / skader fremre del v-framdør.



2.4 Rustdannelser inside bakluke.



2.4 Rustdannelser inside bakluke.

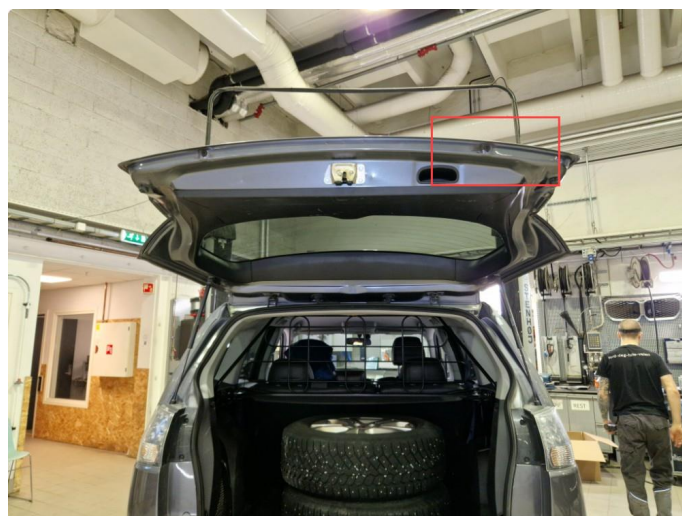

2.4 Rustdannelser inside bakluke.

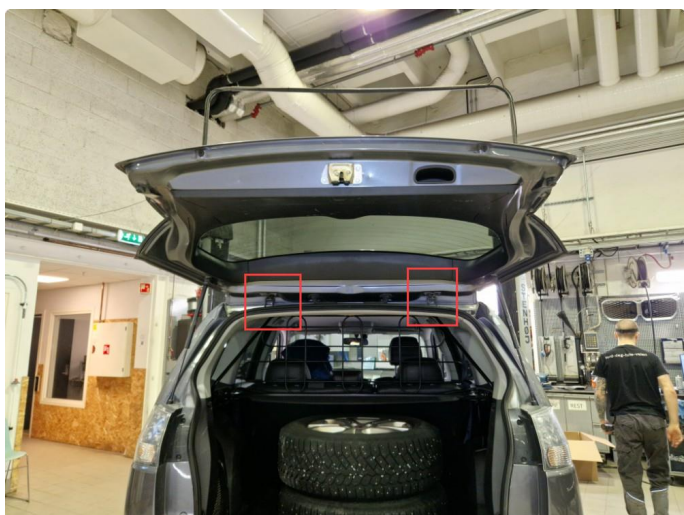

2.5 Knirk / ulyd hengsler bakluke.

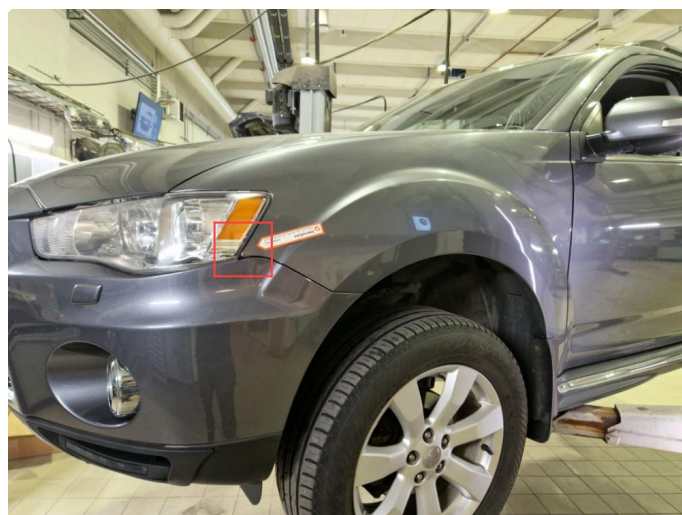

2.6 Rustdannelse v-framskjerm mot vframlykt.



2.6 Rustdannelse v-framskjerm mot vframlykt.



2.7 Rustdannelse v-bakskjerm mot bakluke.

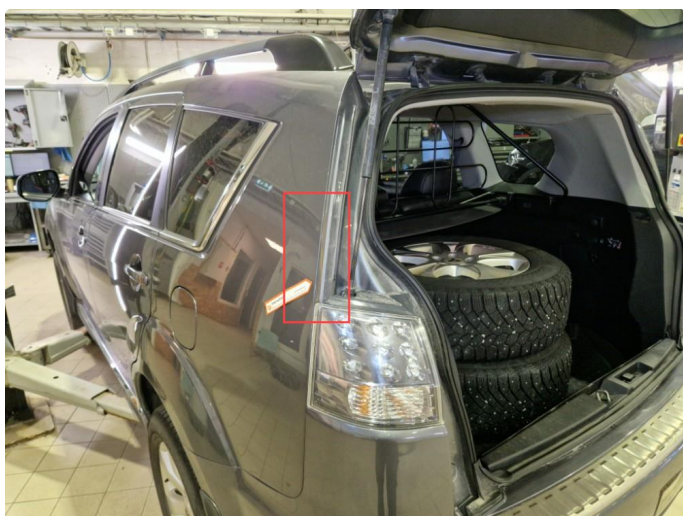

2.7 Rustdannelse v-bakskjerm mot bakluke.



2.8 Rustdannelse h-bakskjerm mot bakluke + bulk.

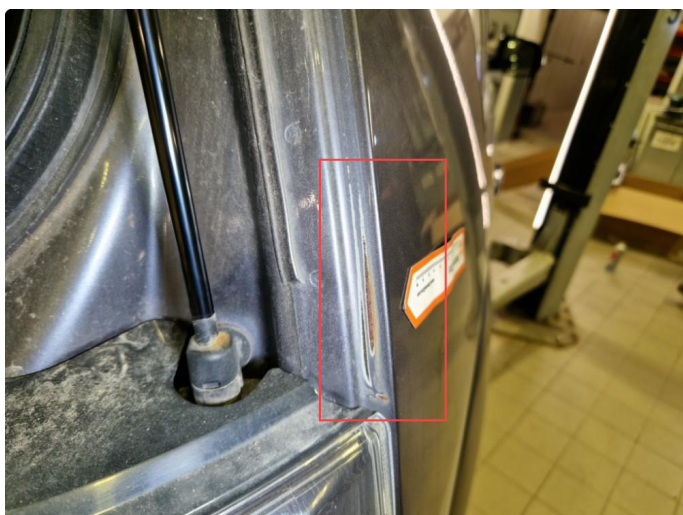

2.8 Rustdannelse h-bakskjerm mot bakluke + bulk.

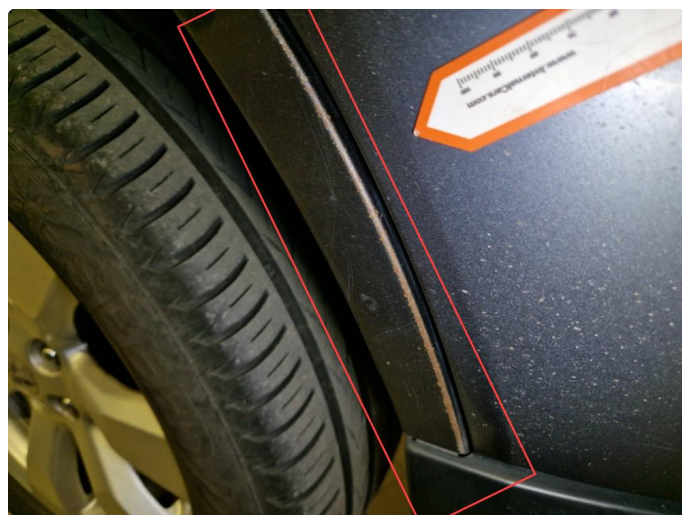

2.8 Rustdannelse h-bakskjerm mot bakluke + bulk.



2.8 Rustdannelser h-bakskjerm mot bakluke + bulk.



2.8 Rustdannelser h-bakskjerm mot bakluke + bulk.



2.9 Hjulsett #2 ikke med på takst.



2.9 Hjulsett #2 ikke med på takst.

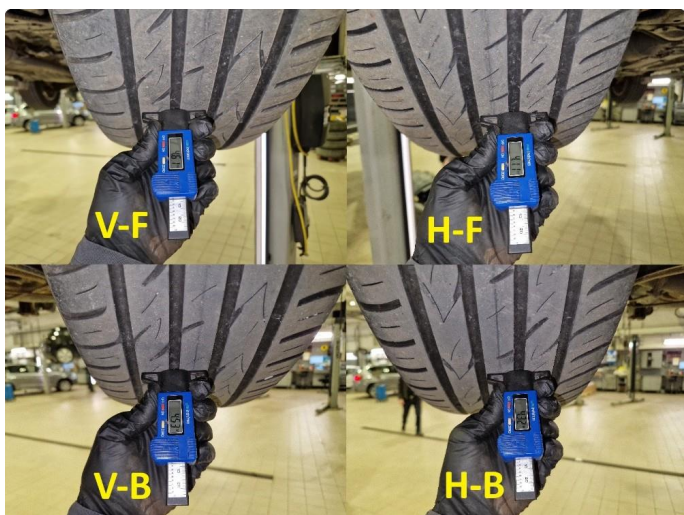

2.10 Dekkdybdemåling sommerdekk utført 13.04.2026 på km : 194.483.

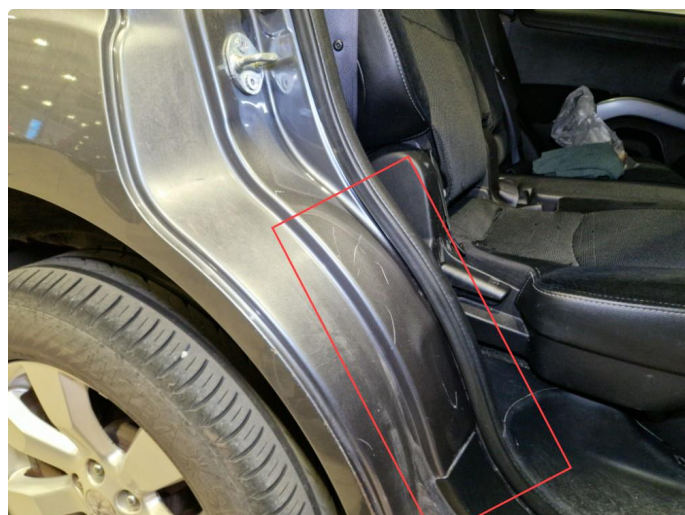

2.11 Riper døråpning h-bak.



2.12 Mangler deksel ved markeringslys v-side frontfanger.



2.12 Mangler deksel ved markeringslys v-side frontfanger.



2.12 Mangler deksel ved markeringslys v-side frontfanger.



2.13 Steinsprut h-side frontfanger.

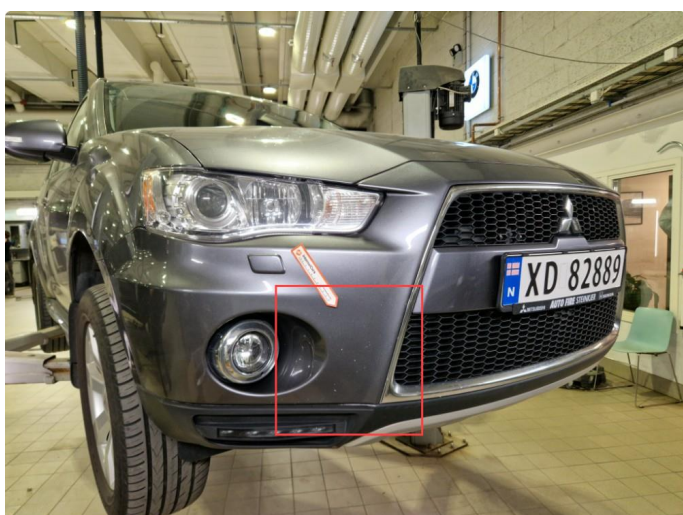

2.13 Steinsprut h-side frontfanger.



3.1 Neste service om 12 mnd / 19.900 km.

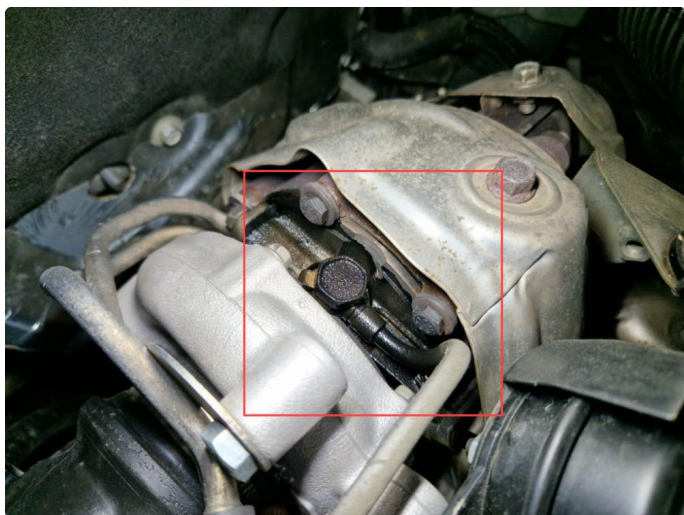

3.4 Oljelekkasje oljetur-rør på turbo.



4.1 Stor slakke ytre styreledd h-side.



4.2 Støtdemper lekkasje



4.2 Støtdemper lekkasje

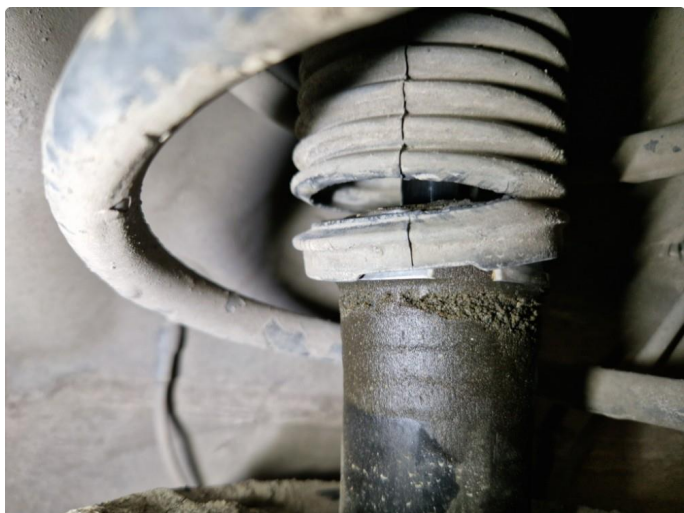

4.3 Støvmansjett defekt



4.3 Støvmansjett defekt

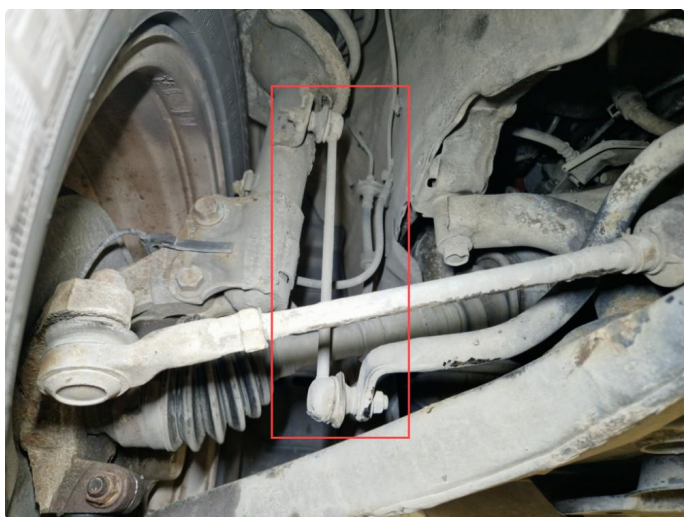

4.4 Slakk i lenkearmer

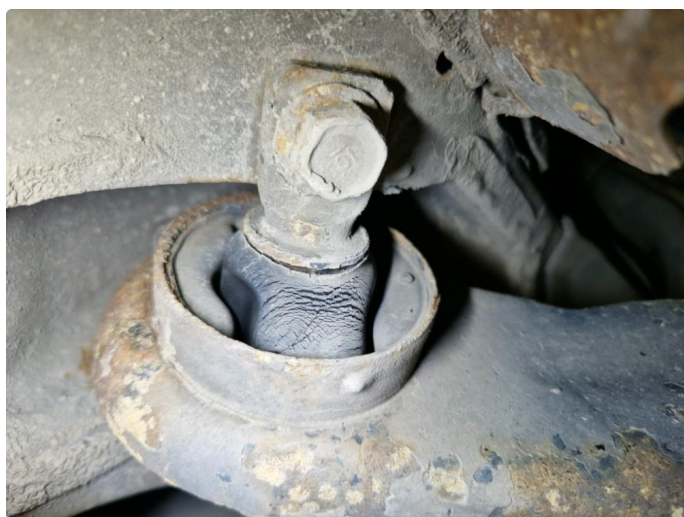

4.5 Slitt bærebruforing



4.5 Slitt bærebruforing



4.5 Slitt bærebruforing

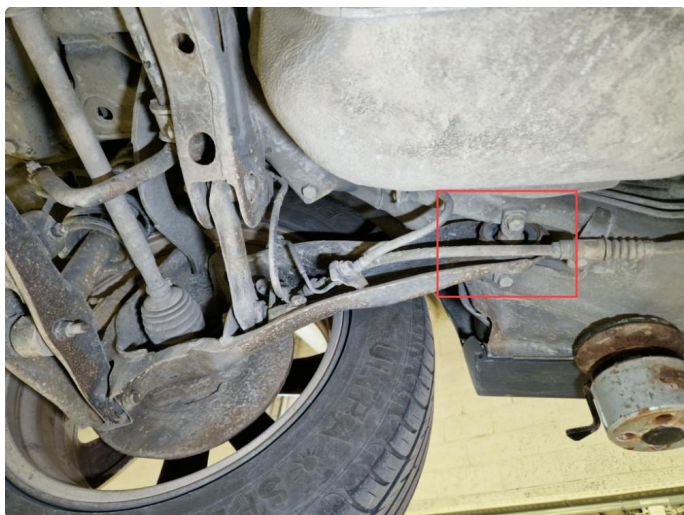

4.5 Slitt bærebruforing

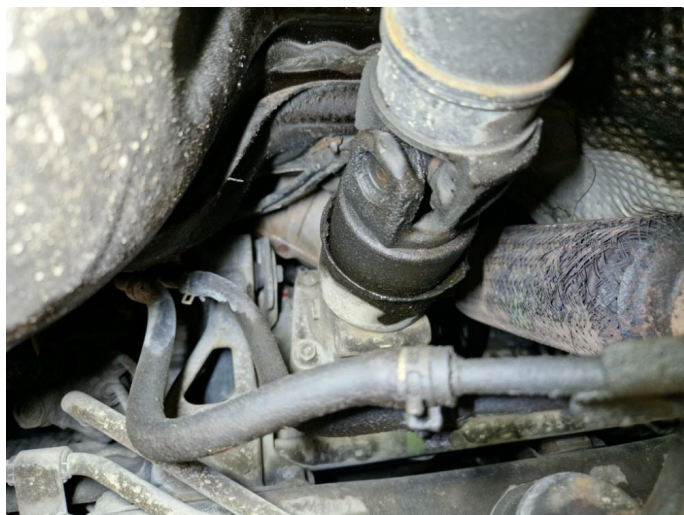

5.1 Lekkasje utgående aksel / mellomaksel fremre del.

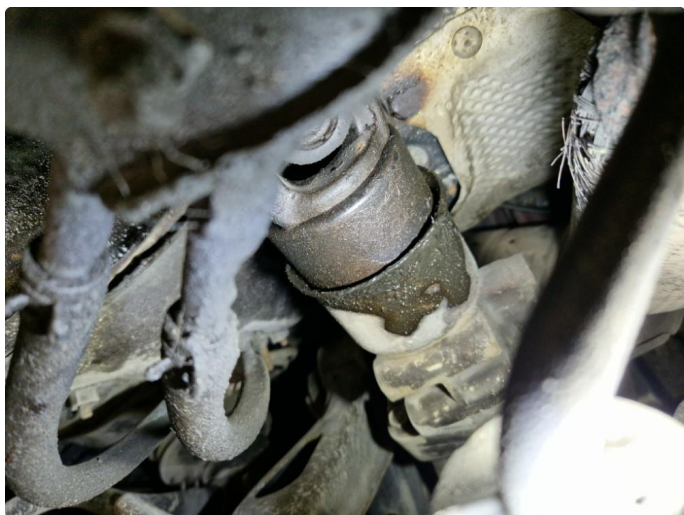

5.1 Lekkasje utgående aksel / mellomaksel fremre del.

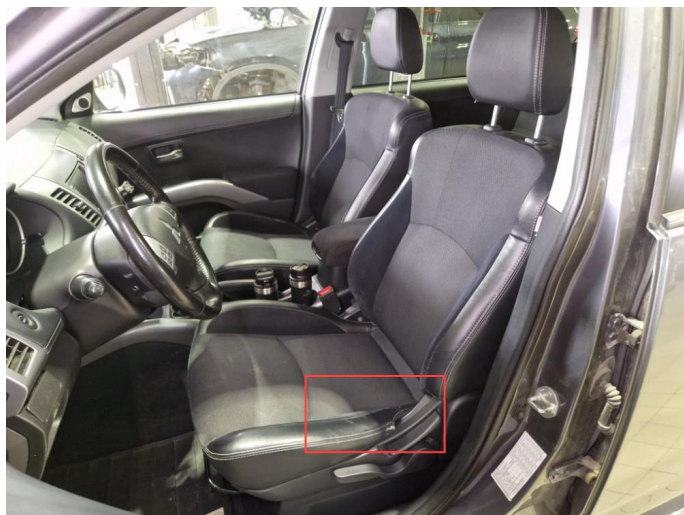

6.1 Skade på setepute



6.1 Skade på setepute



6.1 Skade på setepute

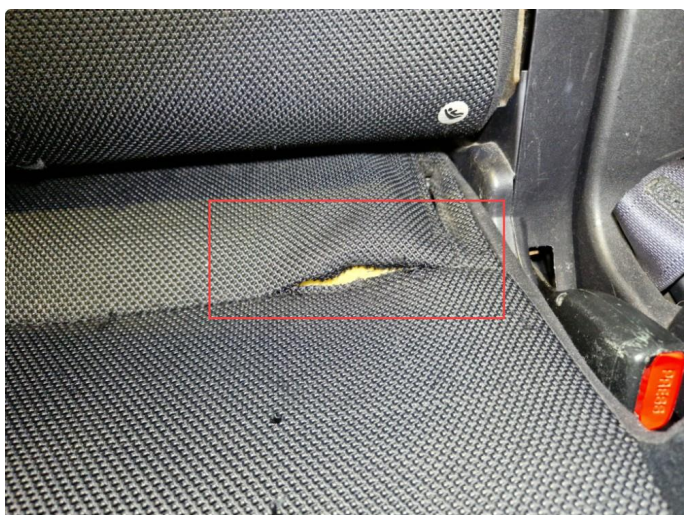

6.2 Skade på setepute

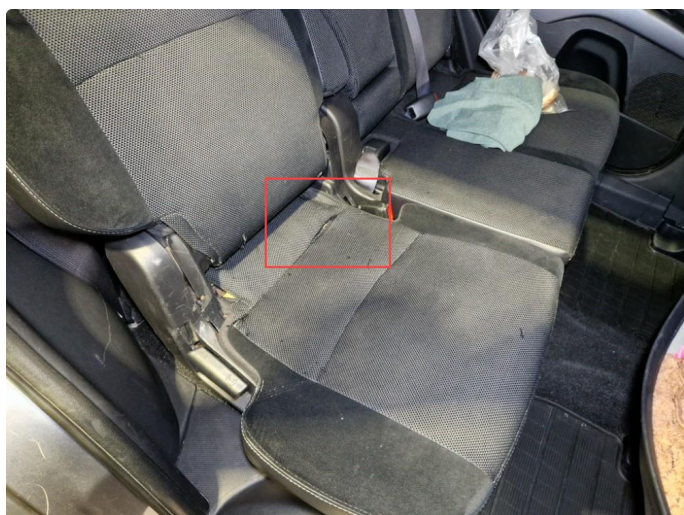

6.2 Skade på setepute

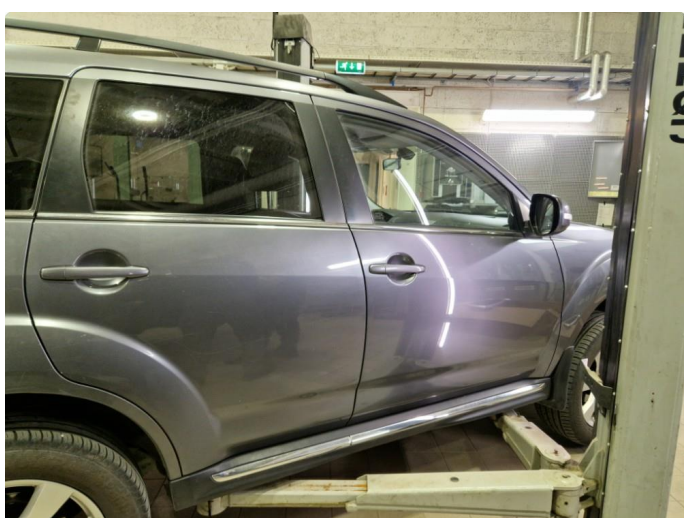
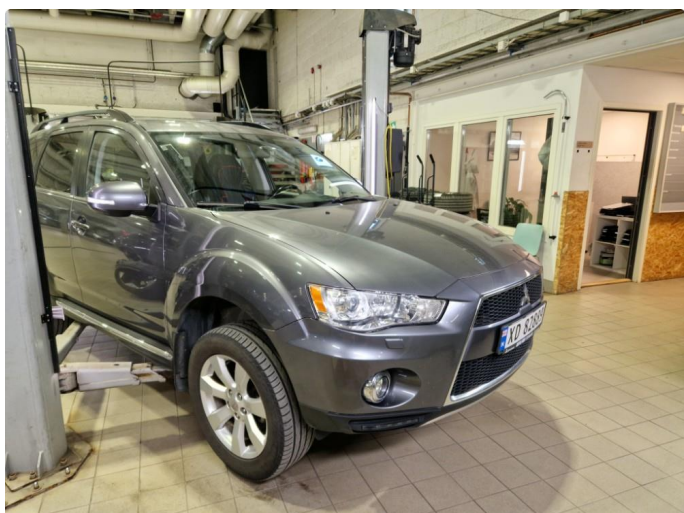
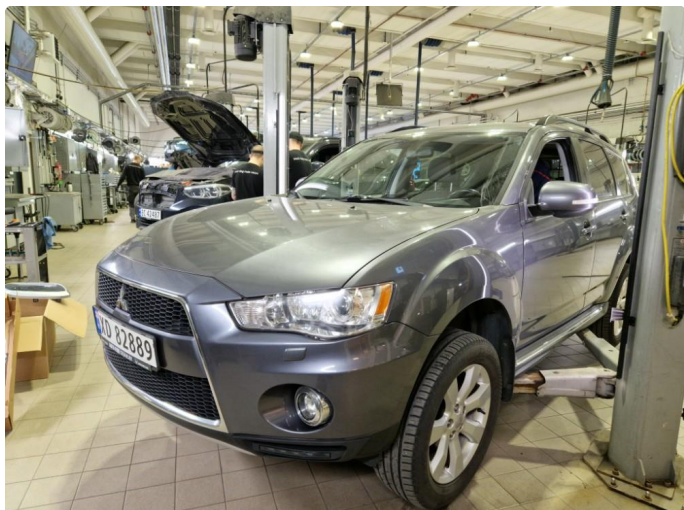

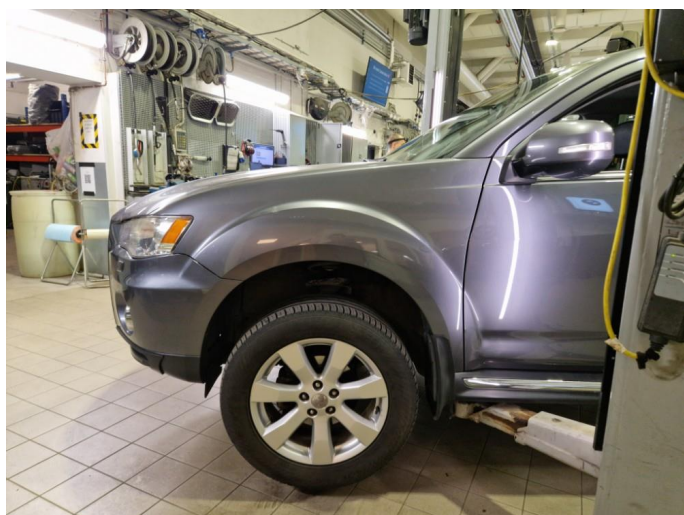
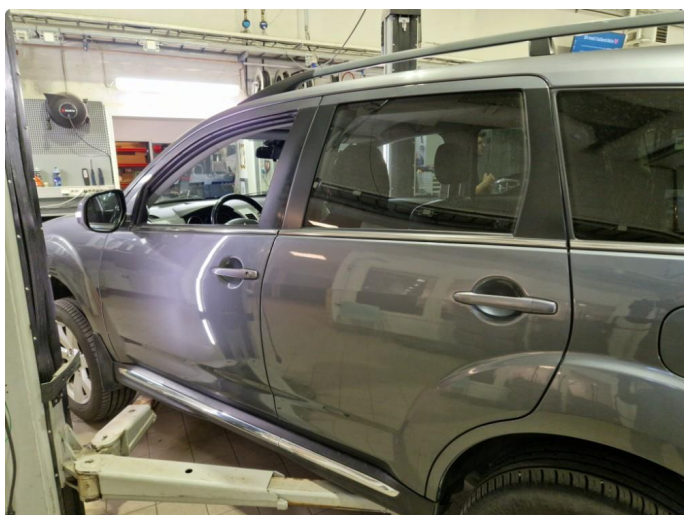
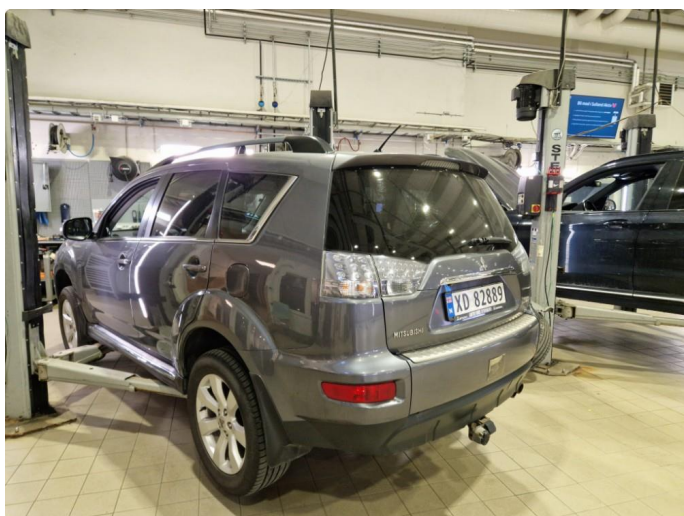

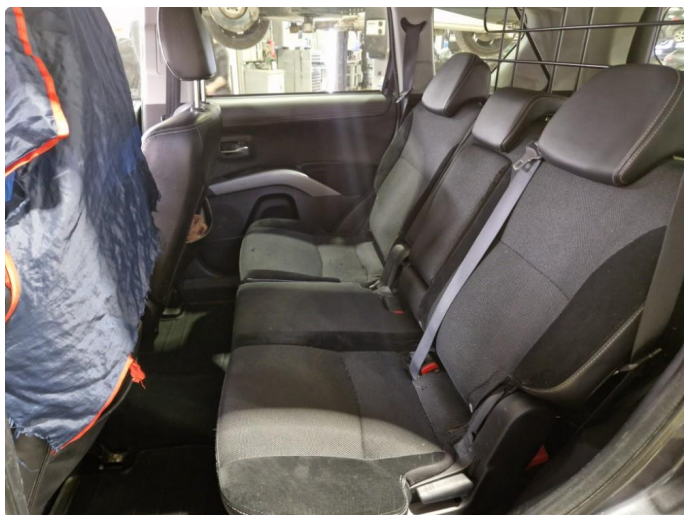
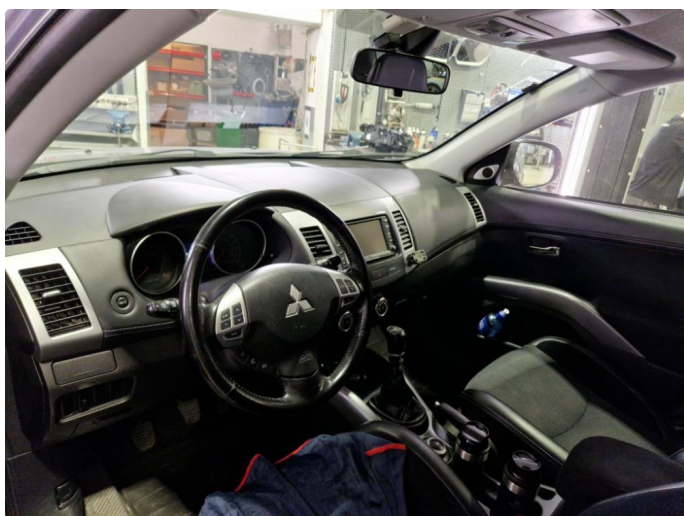
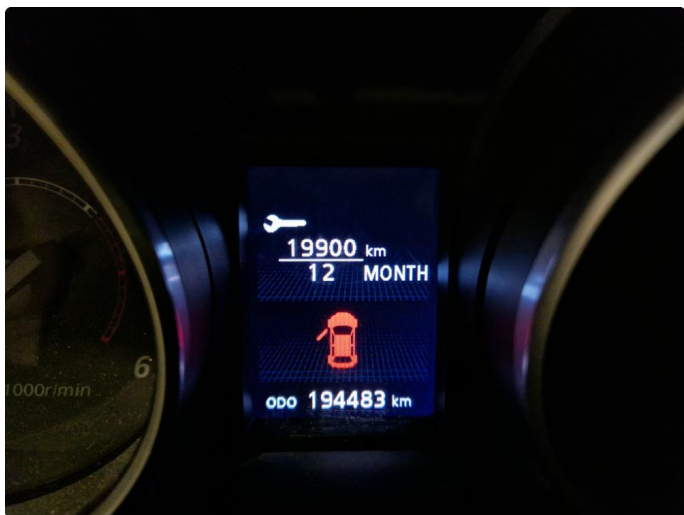

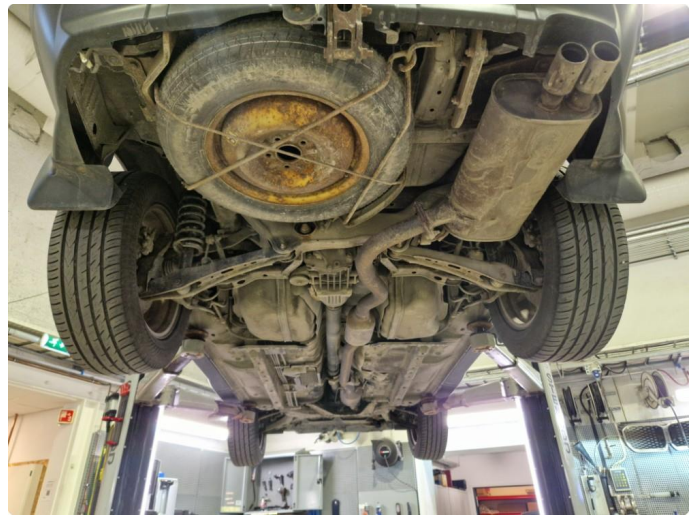
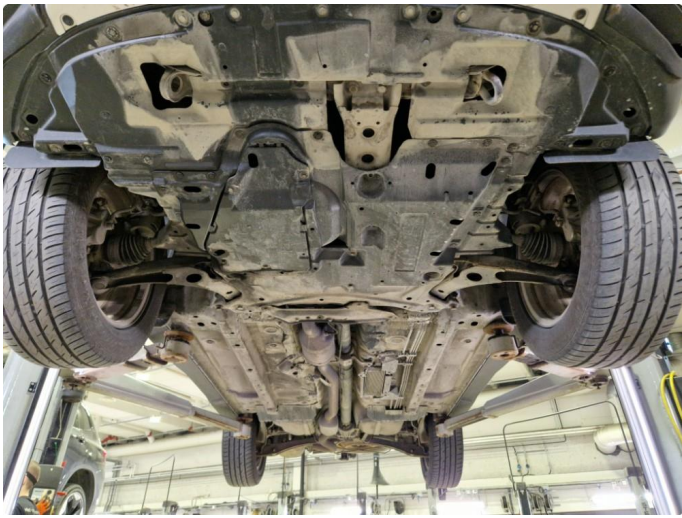

**KJØRETØYDATA**

ANTALL NØKLER	1	TIDLIGERE BRUK	Normal bruk
TIDLIGERE STØRRE SKADE	Nei		

**PRØVEKJØRING**

PRØVEKJØRT	HASTIGHET	TESTFORHOLD
Ja	80	Tørt

**DEKK OG BREMSER**

PRODUKSJONSDATO SOMMERDEKK	Uke 9, 2022	PRODUKSJONSDATO VINTERDEKK	Uke 39, 2021
----------------------------	-------------	----------------------------	--------------

	VENSTRE FORAN	HØYRE FORAN	VENSTRE BAK	HØYRE BAK
MØNSTERDYBDE SOMMERDEKK (MM)	4,6	4,1	4,5	4,3
MØNSTERDYBDE VINTERDEKK (MM)	7,2	6,9	5	5
BREMSEKIVER (MM)	23	23	8,9	8,9
BREMSEKLOSSER (MM)	6	6	8	8

**SERVICEINFORMASJON**

KOMPLETT HISTORIKK	ELEKTRONISK SERVICEHEFTE
Nei	Nei
SISTE SERVICEDATO	KILOMETERSTAND
07.04.2026	194308
SERVICER UTFØRT	KILOMETERSTAND
24.07.2025	188853
21.03.2025	185743
12.12.2023	172901
07.07.2022	152333
20.06.2018	102570
03.05.2016	79797
09.01.2015	61370
23.01.2014	46124
05.06.2013	30523
16.11.2012	14998

**Kontrollert** | 
  **Ikke kontrollert** | 
  **Kontrollert, anmerkning**

**IDENTITET**

- Kjennemerke
- Understellsnummer
- Dokumentasjon utstyr/godkjenning
- Nøkler

**ASSISTENTSYSTEMER OG DIAGNOSE**

- Kamera
- Sensor
- Systemfunksjoner
- Diagnose
- Prøvekjøring

**EKSTERIØR**

- Lakk
- Antirustbehandling
- Under bil
- Panser
- Dører
- Bakluke
- Låser/tyverisikring
- Skjermer
- Speil
- Korrosjon
- Vinduspussere/-spylere
- Verktøy/nødutstyr
- Dekk/Felger
- Hjulmuttere/-bolter
- Døråpning
- Terskler/innlastningssone
- Støtfanger
- Grill
- Tak
- Frontvindu
- Vinduer
- Kanal
- Stolpe
- Alle flater
- Ladeluke/tanklokk

**LYS**

- Lys foran
- Lys bak
- Markeringslys
- Retningslys
- Nødsignallys
- Parkeringslys
- Refleks
- Andre lys

**MOTOR**

- Avgass
- Batteri(er)
- Drivstoffanlegg/-ledninger
- Dynamo/lading
- Eksosanlegg
- Elektroniske styresystemer
- Kjølesystem/vannpumpe
- Lekkasje
- Motorfester/-demper
- Oljenivå/røykutvikling
- Service
- Startmotor
- Trekkraft
- Turbo
- Ladeluftkjøler
- Kompressor
- Dieselpumpe/dyser/gløding
- Motor

**HJULOPPHENG/STYRING**

- Retningsstabilitet/selvoppretting
- Ratt/styringsmekanisme
- Hjulager
- Fjærer/støtdemper
- Ledd
- Stabilisatorer/stag
- Forstilling
- Bakstilling

**BREMSER**

- Bremsfunksjon
- Parkeringsbrems
- Bremskraftforsterker
- Bremsvæske
- Lekkasje
- Rør/slanger
- Skiver
- Bremseskjold

**GIR OG DRIVLINJE**

- Girkasse
- Differensial
- Clutch/kobling/svinghjul
- Aksler
- Fordelingskasse

**INTERIØR**

- Dashbord
- Instrumenter og brytere
- Midtkonsoll/midtarmlene
- Dørtrekk
- Seter
- Taktrekk
- Tepper/bekledning
- Vindusheiser
- Bilbelte
- Varme/AC/Klima
- Signalhorn/Lydsignal
- Multimedia
- Multifunksjonsratt
- Ratt
- Deksel

**OPPLYSNINGER/KLARGJØRING**

- Opplysninger
- Interiør
- Øvrig utstyr/klargjøring
- Annet

Det tas forbehold om mulige avvik i kontrollpunktene avhengig av biltype og modellvariant

## Vilkår, tilstandsrapport

### Hva som er vurdert, forutsetninger for vurderingen

Tilstandsrapporten beskriver bilens tilstand på testtidspunktet med det utstyret som var i og på bilen.

Den tekniske vurderingen av bilen er gjort med utgangspunkt i bilens alder og kjørelengde. Rapporten beskriver om bilens tilstand vurderes som normal ut fra bilens alder og kjørelengde og/eller om det er anmerkninger eller øvrige kommentarer. Kontrollpunktene som er vurdert er listet opp i rapporten.

Bilen er ikke demontert ved vurderingen, og tilstandsrapporten påpeker dermed ikke eventuelle feil som kun kan avdekkes ved demontering eller ved lengre tids bruk ut over ordinær prøvekjøring.

Kapasiteten på driftsbatteriet på el- og hybridbiler er ikke målt, og er derfor ikke en del av tilstandsrapport

Feilmeldinger som bilens produsent har gitt tilgang til og som er tilgjengelige på vurderingstidspunktet/testtidspunktet er avlest. Avlesing av feilmeldinger skjer med tilgjengelig diagnoseutstyr. Ved usikkerhet omkring feilkodene anbefales videre undersøkelser.

Bilen er prøvekjørt, men kun ved en kortere tur. Tekniske egenskaper ved bilen som forutsetter spesielle kjøreforhold er kun vurdert om kjøreforholdene på vurderingstidspunktet gjorde dette mulig.

Periodiske feil og avvik for eksempel ved oljeforbruket på fossile biler kan forekomme uten at dette kan avdekkes, ettersom vurderingen kun gir et øyeblikksbilde av bilens tilstand.

### Ansvar for utsteder av tilstandsrapporten

Tilstandsrapporten er utarbeidet etter oppdrag fra Oppdragsgiveren. Den konkrete tilstandsrapporten tilhører Oppdragsgiveren og vil ikke bli utlevert til tredjemenn uten samtykke fra Oppdragsgiveren

Utsteder av tilstandsrapporten har ikke ansvar for feil gjort ved alminnelig uaktsomhet. For feil gjort ved grov uaktsomhet eller forsett har utsteder av tilstandsrapporten ansvar for dokumentert direkte, påregnelig økonomisk tap forårsaket av feilen.

---

Sted og Dato

---

Sted og Dato

---

Signatur selger

---

Signatur kjøper

Selger og kjøper bekrefter med sine underskrifter at ved inngåelsen av kjøpsavtalen ble tilstandsrapporten gjennomgått med kjøper, og at det spesielt ble informert om avvik fra kravene i forbrukerkjøpslovens § 15 i de tilfeller slike fremkommer i rapporten, og at kjøper aksepterer disse avvikene.