

VOLVO XC60 163 HK MANUELL 4WD
TESTDATO: 06.03.2025
KODE: 1658665

 KJ15091	 162 167 KM	 30.10.2013 Førstegang registrert	 Diesel
--	---	--	---

CHASSISNR: YV1DZ87A4E2545771	BRUKTIMPORT: Ja
KJØRETØY: Personbil	FRIST FOR PKK: 26.11.2026

NBF Tilstandsrapport er utarbeidet av Norges Bilbransjeforbund og Forbrukerrådet.





















NBF Tilstandsrapport gir en detaljert beskrivelse av bilens tilstand, og gir den som kjøper bilen økt trygghet ved kjøpet. Rapporten utarbeides av teknisk kyndig personell, som gjør en grundig kontroll og inspeksjon.

Tilstandsrapporten beskriver bilens tilstand på testtidspunktet hensyntatt bilens alder og kilometerstand, med det utstyret som er i og på bilen.

Se mer om forutsetningene for vurderingen og andre vilkår på siste side.

OPPSUMMERT STATUS PÅ KJØRETØY
 Ingen anmerkning

 Anmerkning(er)

 IDENTITET 	 ASSISTENTSYSTEMER OG DIAGNOSE 
 EKSTERIØR 	 LYS 
 MOTOR 	 HJULOPPHENG/STYRING 
 BREMSER 	 GIR OG DRIVLINJE 
 INTERIØR 	 OPPLYSNINGER/KLARGJØRING 

Punkt	Beskrivelse	Plassering	
1. ASSISTENTSYSTEMER OG DIAGNOSE			
1.1	Sensor	funksjonsfeil på avstandsmåler	foran - midten venstre
2. EKSTERIØR			
2.1	Under bil	Rust underside ved bakstilling.	bak
2.2	Panser	Mye steinsprut fremre del panser.	foran
2.3	Dører	Klappelyd fra dørstopper vbakdør (Smøres opp)	venstre bak
2.4	Dører	Liten p-bulk h-framdør.	høyre foran
2.5	Skjermer	Rust v-framskjerm.	venstre foran
2.6	Skjermer	Rust / riper v-bakskjerm.	venstre bak
2.7	Skjermer	Rust h-framskjerm.	høyre foran
2.8	Speil	Skadet underdel speilhus vside.	venstre
2.9	Verktøy/nødutstyr	dekkettemiddel utgått/mangler	
2.10	Dekk/Felger	1 Stk sommerfelg kantkjørt.	
2.11	Dekk/Felger	Korrosjon alle vinterfelger.	alle
2.12	Dekk/Felger	Mønsterdybde sommerdekk målt ved takst 19.02.2025, 162.167km.	
2.13	Dekk/Felger	Mønsterdybde vinterdekk målt ved takst 19.02.2025, 162.167km.	
2.14	Støtfanger	Noe lakksår / skade nedre del midtre h -side frontfanger.	foran - nede - midten høyre
2.15	Støtfanger	Noe riper / sår bakfanger.	bak
2.16	Tak	Rust fremre del tak.	
3. MOTOR			
3.1	Service	Neste service om 10 mnd / 28.104 Km. regnet fra takstdato.	
3.2	Service	Neste PKK-kontroll: 26.11.2026.	
4. INTERIØR			
4.1	Dørtrekk	Skadet dørtrekk v-bak.	venstre bak
4.2	Multimedia	DAB+ mangler	



1.1 Funksjonsfeil på avstandsmåler



1.1 Funksjonsfeil på avstandsmåler



2.1 Rust underside ved bakstilling.



2.1 Rust underside ved bakstilling.



2.1 Rust underside ved bakstilling.



2.1 Rust underside ved bakstilling.



2.1 Rust underside ved bakstilling.



2.2 Mye steinsprut fremre del panser.



2.2 Mye steinsprut fremre del panser.

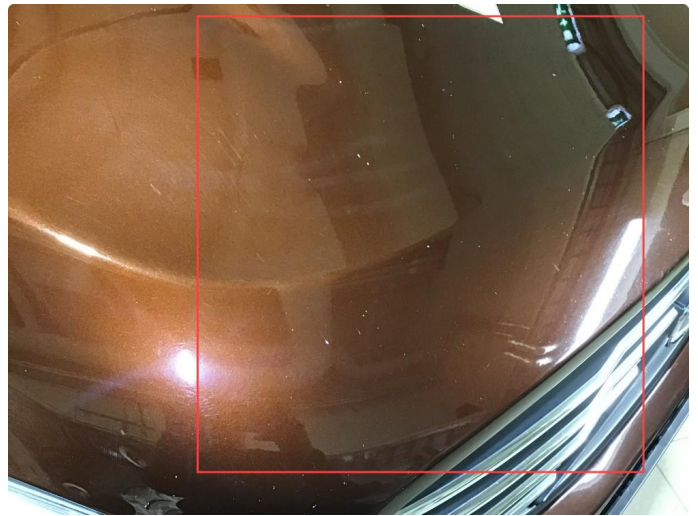

2.2 Mye steinsprut fremre del panser.

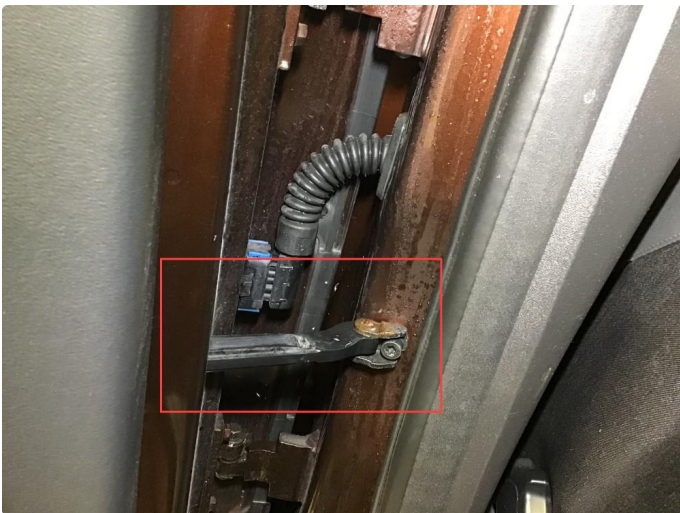

2.3 Klappelyd fra dørstopper vbakdør (Smøres opp)



2.3 Klappelyd fra dørstopper vbakdør (Smøres opp)

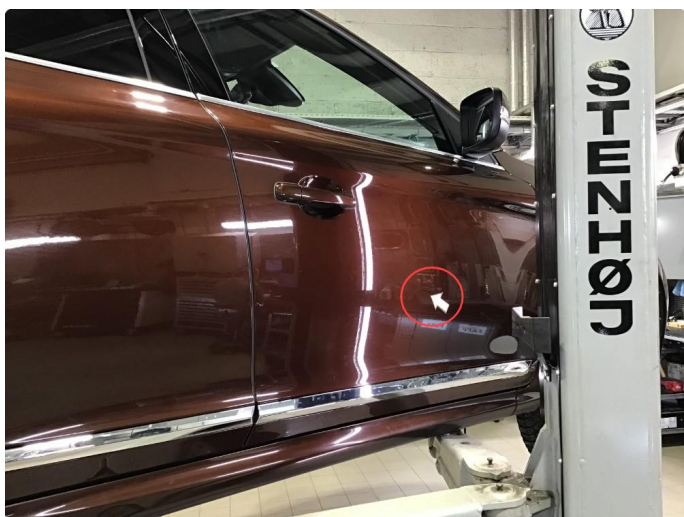

2.4 Liten p-bulk h-framdør.

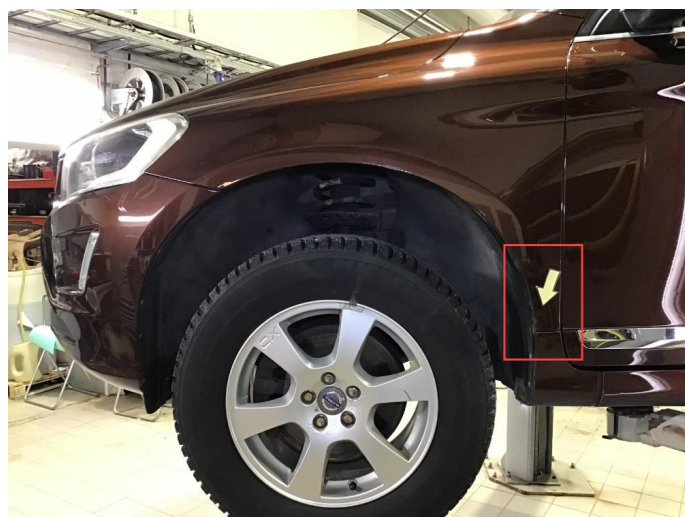

2.5 Rust v-framskjerm.



2.5 Rust v-framskjerm.



2.5 Rust v-framskjerm.

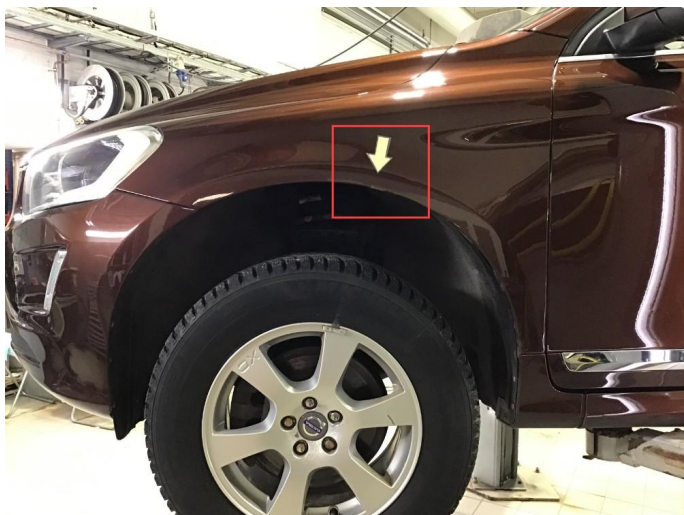

2.5 Rust v-framskjerm.



2.5 Rust v-framskjerm.



2.5 Rust v-framskjerm.



2.6 Rust / riper v-bakskjerm.



2.6 Rust / riper v-bakskjerm.



2.6 Rust / riper v-bakskjerm.

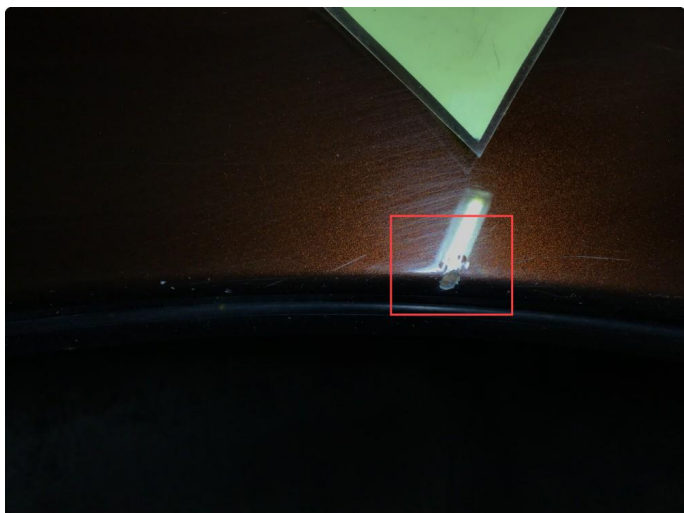

2.6 Rust / riper v-bakskjerm.



2.6 Rust / riper v-bakskjerm.

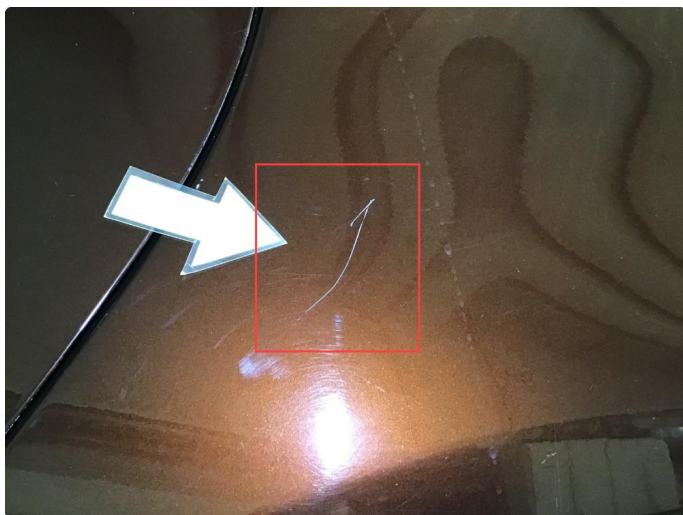

2.6 Rust / riper v-bakskjerm.

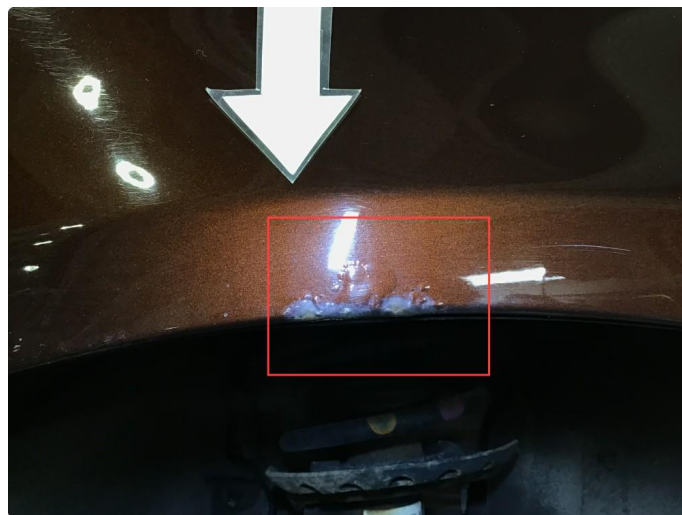

2.7 Rust h-framskjerm.



2.7 Rust h-framskjerm.



2.7 Rust h-framskjerm.

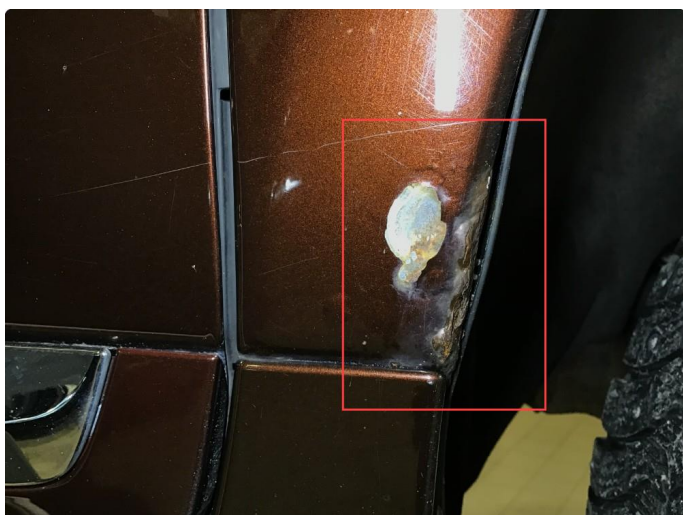

2.7 Rust h-framskjerm.

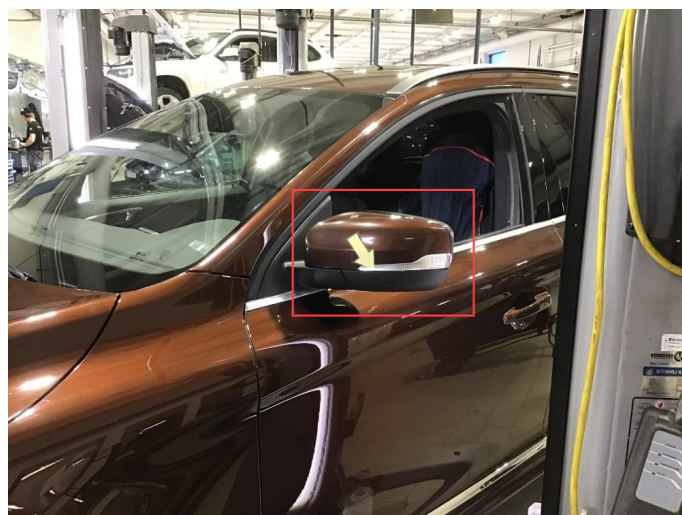

2.8 Skadet underdel speilhus vside.



2.8 Skadet underdel speilhus vside.

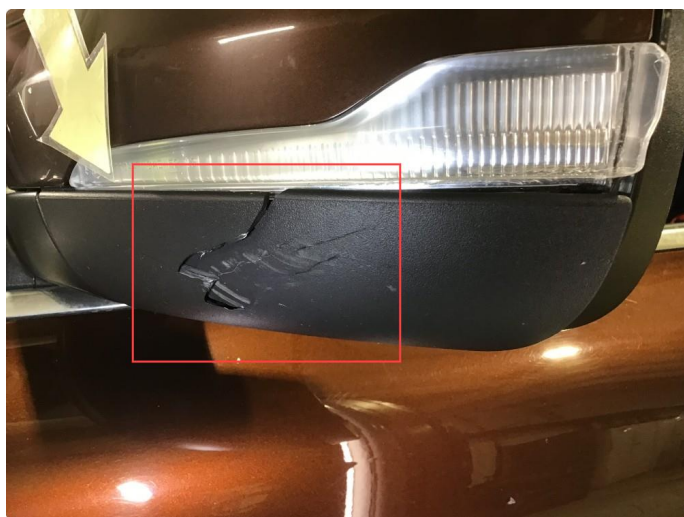

2.8 Skadet underdel speilhus vside.



2.9 Dekktettemiddel utgått/mangler



2.9 Dekktettemiddel utgått/mangler



2.10 1 Stk sommerfelg kantkjørt.

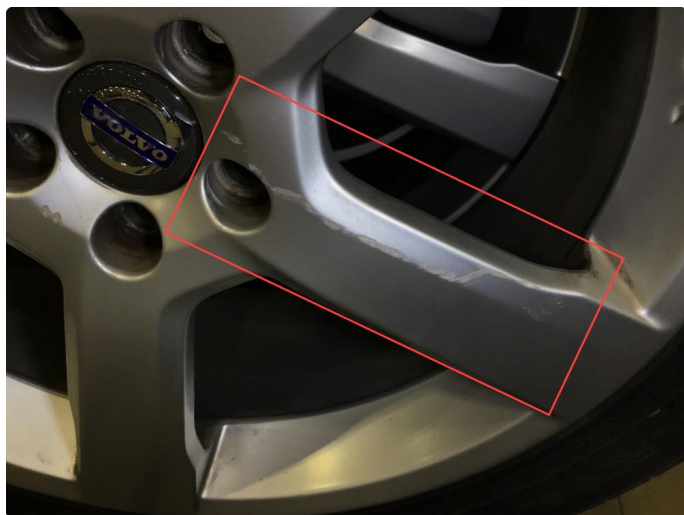

2.10 1 Stk sommerfelg kantkjørt.



2.10 1 Stk sommerfelg kantkjørt.



2.11 Korrosjon alle vinterfelger.



2.11 Korrosjon alle vinterfelger.



2.11 Korrosjon alle vinterfelger.



2.11 Korrosjon alle vinterfelger.



2.11 Korrosjon alle vinterfelger.



2.11 Korrosjon alle vinterfelger.



2.11 Korrosjon alle vinterfelger.



2.11 Korrosjon alle vinterfelger.



2.11 Korrosjon alle vinterfelger.



2.11 Korrosjon alle vinterfelger.



2.11 Korrosjon alle vinterfelger.

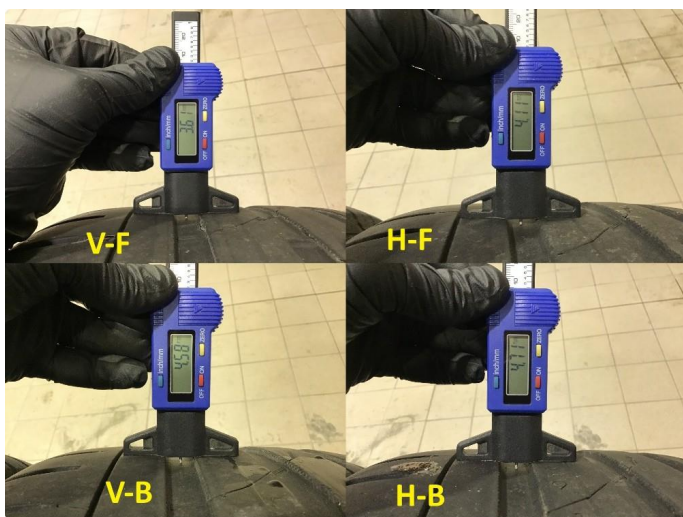

2.12 Mønsterdybde sommerdekk målt ved takst 19.02.2025, 162.167km.

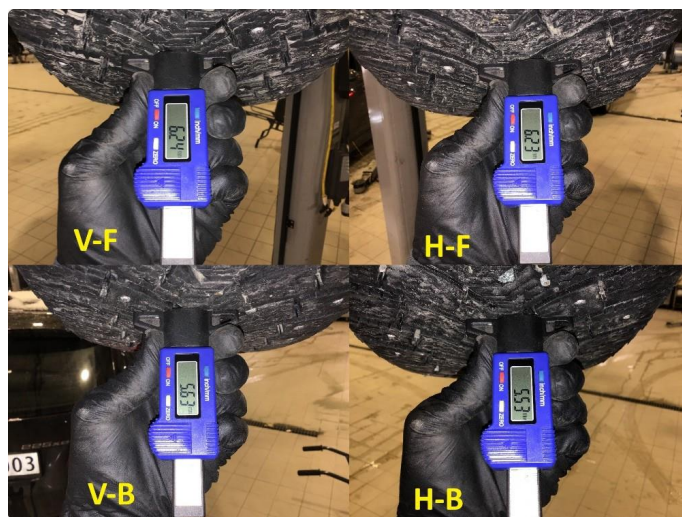

2.13 Mønsterdybde vinterdekk målt ved takst 19.02.2025, 162.167km.



2.14 Noe lakksår / skade nedre del midtre h-side frontfanger.



2.14 Noe lakksår / skade nedre del midtre h-side frontfanger.

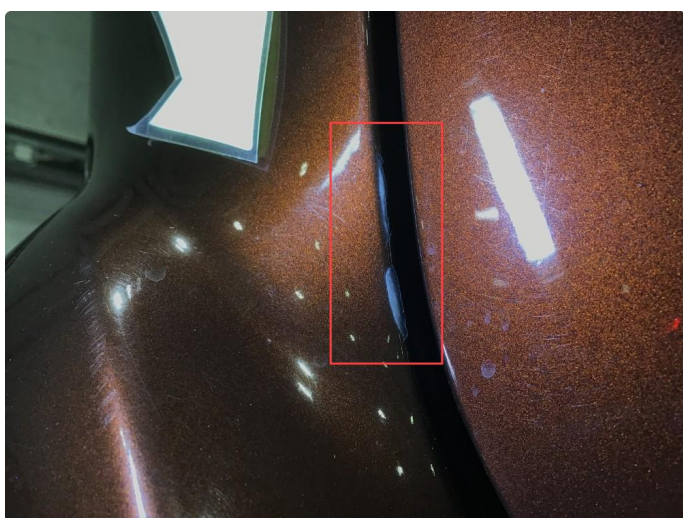

2.15 Noe riper / sår bakfanger.



2.15 Noe riper / sår bakfanger.



2.15 Noe riper / sår bakfanger.



2.15 Noe riper / sår bakfanger.

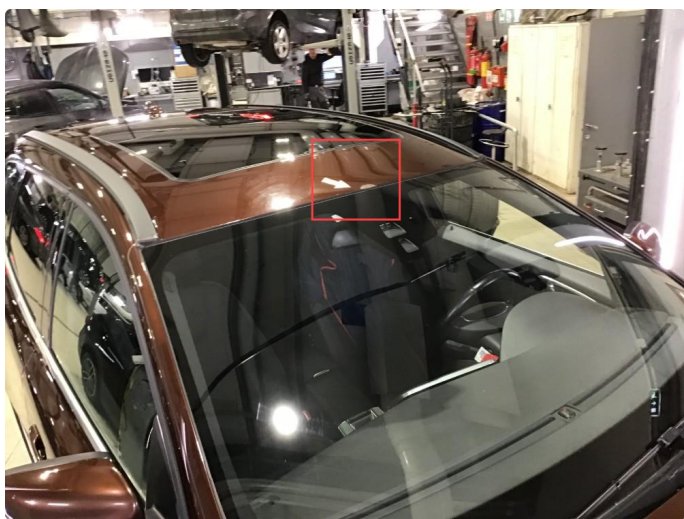

2.16 Rust fremre del tak.



2.16 Rust fremre del tak.



3.1 Neste service om 10 mnd / 28.104 Km. regnet fra takst dato.



4.1 Skadet dørtrekk v-bak.



4.1 Skadet dørtrekk v-bak.





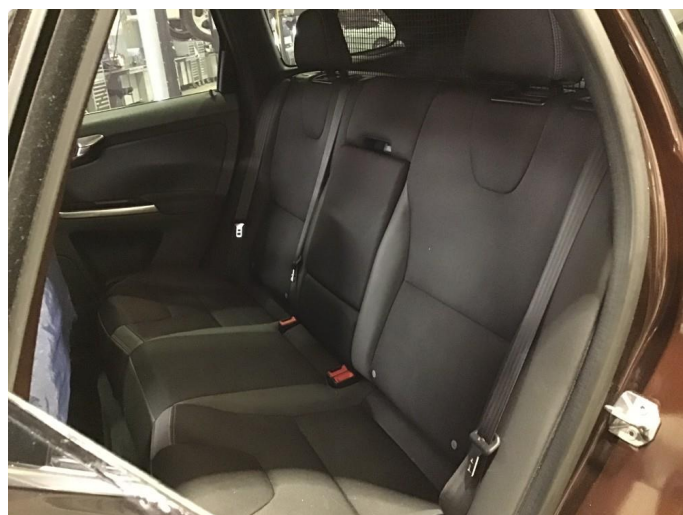
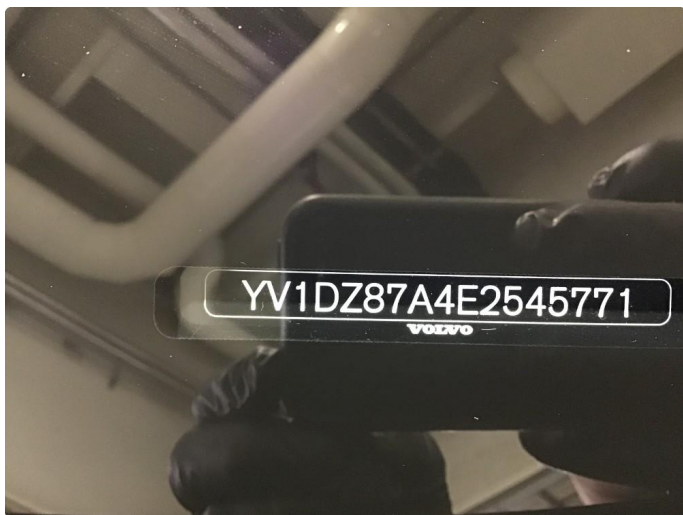



KJØRETØYDATA

ANTALL NØKLER	2	TIDLIGERE BRUK	Normal bruk
TIDLIGERE STØRRE SKADE	Nei		

PRØVEKJØRING

PRØVEKJØRT	HASTIGHET	TESTFORHOLD
Ja	80	Tørt

DEKK OG BREMSER

PRODUKSJONSDATO SOMMERDEKK	Uke 30, 2016	PRODUKSJONSDATO VINTERDEKK	Uke 35, 2013
----------------------------	--------------	----------------------------	--------------

	VENSTRE FORAN	HØYRE FORAN	VENSTRE BAK	HØYRE BAK
MØNSTERDYBDE SOMMERDEKK (MM)	3,6	4,1	4,6	4,7
MØNSTERDYBDE VINTERDEKK (MM)	6,2	6,2	5,6	5,5
BREMSEKIVER (MM)	29,2	29,2	21,3	21,3
BREMSEKLOSSER (MM)	10	10	10	10

SERVICEINFORMASJON

KOMPLETT HISTORIKK	ELEKTRONISK SERVICEHEFTE
Ja	Nei
SISTE SERVICEDATO	KILOMETERSTAND
26.11.2024	160271
SERVICER UTFØRT	KILOMETERSTAND
22.11.2021	150752
14.10.2020	135815
20.08.2018	121650
02.06.2017	91798
30.10.2015	55594
26.09.2014	31453

Kontrollert |
 Ikke kontrollert |
 Kontrollert, anmerkning

IDENTITET

- Kjennemerke
- Understellsnummer
- Dokumentasjon utstyr/godkjenning
- Nøkler

ASSISTENTSYSTEMER OG DIAGNOSE

- Kamera
- Sensor
- Systemfunksjoner
- Diagnose
- Prøvekjøring

EKSTERIØR

- Lakk
- Antirustbehandling
- Under bil
- Panser
- Dører
- Bakluke
- Låser/tyverisikring
- Skjermer
- Speil
- Korrosjon
- Vinduspussere/-spylere
- Verktøy/nødutstyr
- Dekk/Felger
- Hjulmuttere/-bolter
- Døråpning
- Terskler/innlastningssone
- Støtfanger
- Grill
- Tak
- Frontvindu
- Vinduer
- Kanal
- Stolpe
- Alle flater
- Ladeluke/tanklokk

LYS

- Lys foran
- Lys bak
- Markeringslys
- Retningslys
- Nødsignallys
- Parkeringslys
- Refleks
- Andre lys

MOTOR

- Avgass
- Batteri(er)
- Drivstoffanlegg/-ledninger
- Dynamo/lading
- Eksosanlegg
- Elektroniske styresystemer
- Kjølesystem/vannpumpe
- Lekkasje
- Motorfester/-demper
- Oljenivå/røykutvikling
- Service
- Startmotor
- Trekkraft
- Turbo
- Ladeluftkjøler
- Kompressor
- Dieselpumpe/dyser/gløding
- Motor

HJULOPPHENG/STYRING

- Retningsstabilitet/selvoppretting
- Ratt/styringsmekanisme
- Hjulager
- Fjærer/støtdemper
- Ledd
- Stabilisatorer/stag
- Forstilling
- Bakstilling

BREMSER

- Bremsfunksjon
- Parkeringsbrems
- Bremskraftforsterker
- Bremsvæske
- Lekkasje
- Rør/slanger
- Skiver
- Bremseskjold

GIR OG DRIVLINJE

- Girkasse
- Differensial
- Clutch/kobling/svinghjul
- Aksler
- Fordelingskasse

INTERIØR

- Dashbord
- Instrumenter og brytere
- Midtkonsoll/midtarmlene
- Dørtrekk
- Seter
- Taktrekk
- Tepper/bekledning
- Vindusheiser
- Bilbelte
- Varme/AC/Klima
- Signalhorn/Lydsignal
- Multimedia
- Multifunksjonsratt
- Ratt
- Deksel

OPPLYSNINGER/KLARGJØRING

- Opplysninger
- Interiør
- Øvrig utstyr/klargjøring
- Annet

Det tas forbehold om mulige avvik i kontrollpunktene avhengig av biltype og modellvariant

Vilkår, tilstandsrapport

Hva som er vurdert, forutsetninger for vurderingen

Tilstandsrapporten beskriver bilens tilstand på testtidspunktet med det utstyret som var i og på bilen.

Den tekniske vurderingen av bilen er gjort med utgangspunkt i bilens alder og kjørelengde. Rapporten beskriver om bilens tilstand vurderes som normal ut fra bilens alder og kjørelengde og/eller om det er anmerkninger eller øvrige kommentarer. Kontrollpunktene som er vurdert er listet opp i rapporten.

Bilen er ikke demontert ved vurderingen, og tilstandsrapporten påpeker dermed ikke eventuelle feil som kun kan avdekkes ved demontering eller ved lengre tids bruk ut over ordinær prøvekjøring.

Kapasiteten på driftsbatteriet på el- og hybridbiler er ikke målt, og er derfor ikke en del av tilstandsrapport

Feilmeldinger som bilens produsent har gitt tilgang til og som er tilgjengelige på vurderingstidspunktet/testtidspunktet er avlest. Avlesing av feilmeldinger skjer med tilgjengelig diagnoseutstyr. Ved usikkerhet omkring feilkodene anbefales videre undersøkelser.

Bilen er prøvekjørt, men kun ved en kortere tur. Tekniske egenskaper ved bilen som forutsetter spesielle kjøreforhold er kun vurdert om kjøreforholdene på vurderingstidspunktet gjorde dette mulig.

Periodiske feil og avvik for eksempel ved oljeforbruket på fossile biler kan forekomme uten at dette kan avdekkes, ettersom vurderingen kun gir et øyeblikksbilde av bilens tilstand.

Ansvar for utsteder av tilstandsrapporten

Tilstandsrapporten er utarbeidet etter oppdrag fra Oppdragsgiveren. Den konkrete tilstandsrapporten tilhører Oppdragsgiveren og vil ikke bli utlevert til tredjemenn uten samtykke fra Oppdragsgiveren

Utsteder av tilstandsrapporten har ikke ansvar for feil gjort ved alminnelig uaktsomhet. For feil gjort ved grov uaktsomhet eller forsett har utsteder av tilstandsrapporten ansvar for dokumentert direkte, påregnelig økonomisk tap forårsaket av feilen.

Sted og Dato

Sted og Dato

Signatur selger

Signatur kjøper

Selger og kjøper bekrefter med sine underskrifter at ved inngåelsen av kjøpsavtalen ble tilstandsrapporten gjennomgått med kjøper, og at det spesielt ble informert om avvik fra kravene i forbrukerkjøpslovens § 15 i de tilfeller slike fremkommer i rapporten, og at kjøper aksepterer disse avvikene.