

FORD S-MAX / WA6 140 HK AUTOMAT
TESTDATO: 23.03.2026
KODE: 1980244

ZH24754	291 726 KM	08.07.2008 Førstegang registrert	Diesel
----------------	-------------------	--	---------------

CHASSISNR: WF0SXXGBWS8G09590	BRUKTIMPORT: Nei
KJØRETØY: Personbil	FRIST FOR PKK: 30.06.2026

NBF Tilstandsrapport er utarbeidet av Norges Bilbransjeforbund og Forbrukerrådet.

NBF Tilstandsrapport gir en detaljert beskrivelse av bilens tilstand, og gir den som kjøper bilen økt trygghet ved kjøpet. Rapporten utarbeides av teknisk kyndig personell, som gjør en grundig kontroll og inspeksjon.

Tilstandsrapporten beskriver bilens tilstand på testtidspunktet hensyntatt bilens alder og kilometerstand, med det utstyret som er i og på bilen.

Se mer om forutsetningene for vurderingen og andre vilkår på siste side.

OPPSUMMERT STATUS PÅ KJØRETØY

Ingen anmerkning

Anmerkning(er)

IDENTITET	ASSISTENTSYSTEMER OG DIAGNOSE
EKSTERIØR	LYS
MOTOR	HJULOPPHENG/STYRING
BREMSER	GIR OG DRIVLINJE
INTERIØR	OPPLYSNINGER/KLARGJØRING

Punkt	Beskrivelse	Plassering	
1. EKSTERIØR			
1.1	Under bil	Rust underside bil.	
1.2	Dører	Små bulker / rustdannelser og bruksmerker alle 4 stk dører.	begge foran - begge bak
1.3	Bakluke	Bulker / bruksmerker bakluke.	bak
1.4	Skjermer	Rust / bruksmerker / bulker alle 4 stk skjermer.	begge foran - begge bak
1.5	Dekk/Felger	Vinterdekk produsert 23/2016 Yokohama Ice Guard 215/55R 17 98T Piggdekk	alle
1.6	Dekk/Felger	Dekkdrydemåling vinterdekk utført 23.03.2026 på km : 291.726	
1.7	Støtfanger	Skader / bruksmerker frontfanger og bakfanger.	foran - bak
1.8	Tak	Rustdannelser ved innfesting til lasteholdere + bulker tak.	
1.9	Kanal	Rustdannelser bakre del kanal h+v side.	venstre - høyre
2. LYS			
2.1	Lys foran	Matte lyktglass hovedlykt h+v side fram , påvirkker lysbilde / styrke.	venstre - høyre - foran
2.2	Lys bak	Matte lyktglass baklykt h+v side.	venstre - høyre - bak
3. MOTOR			
3.1	Lekkasjer	Oljelekkasje fra motor.	
3.2	Service	Lyser for oljeservice.	
3.3	Service	Neste PKK 30.06.2026	
3.4	Motor	Motor er tungstartet, kjinner lenge på starter før motor starter.	
4. HJULOPPHENG/STYRING			
4.1	Ratt/styringsmekanisme	Slakke ytre styreledd h-side .	høyre - foran - ytre
4.2	Stabilisatorer/stag	Slitte stabstagforinger h+v side bak.	venstre - høyre - bak
5. BREMSER			
5.1	Bremsefunksjon	Bremser henger på h-side bak, varmkjørt bremseskive / klosser .	høyre - bak
5.2	Bremseskjold	Gjennomrustet bremseskjold h+v side bak.	begge bak
6. INTERIØR			
6.1	Seter	Slitt ryggtrekk førerstol.	venstre foran



1.1 Rust underside bil.



1.1 Rust underside bil.

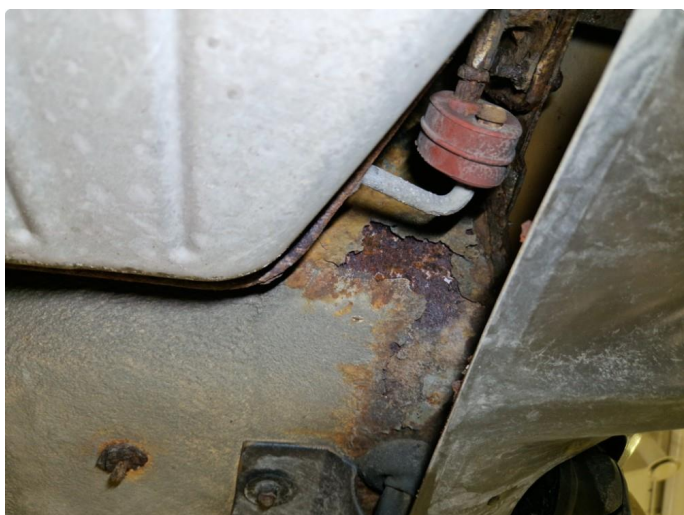

1.1 Rust underside bil.



1.1 Rust underside bil.



1.1 Rust underside bil.

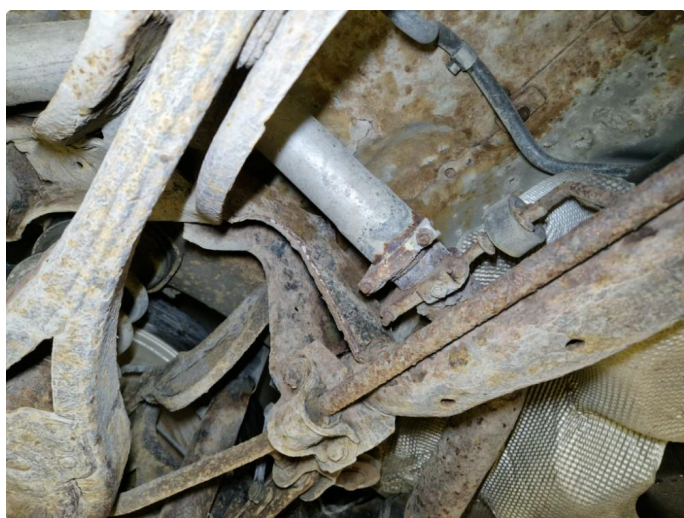

1.1 Rust underside bil.

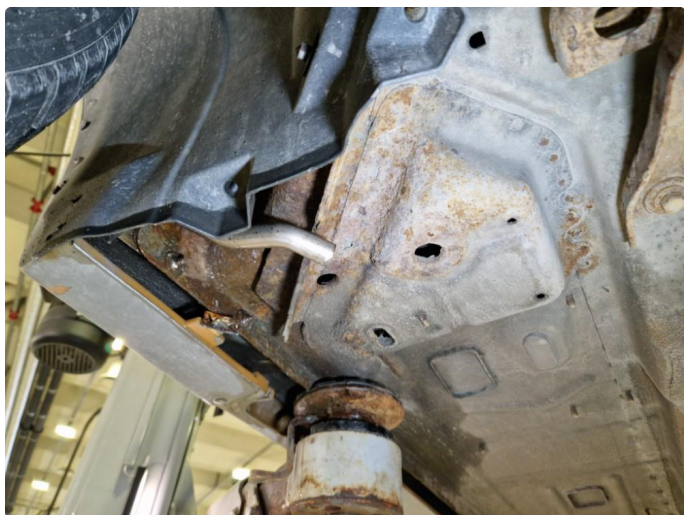

1.1 Rust underside bil.



1.1 Rust underside bil.



1.1 Rust underside bil.

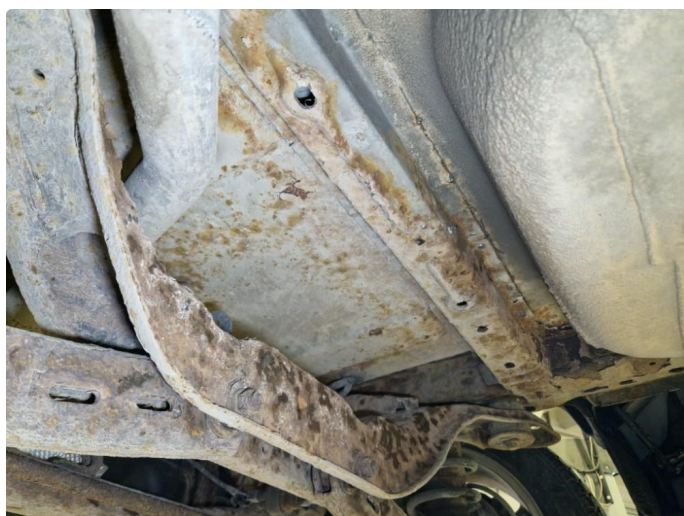

1.1 Rust underside bil.



1.2 Små bulker / rustdannelser og bruksmerker alle 4 stk dører.



1.2 Små bulker / rustdannelser og bruksmerker alle 4 stk dører.



1.2 Små bulker / rustdannelser og bruksmerker alle 4 stk dører.

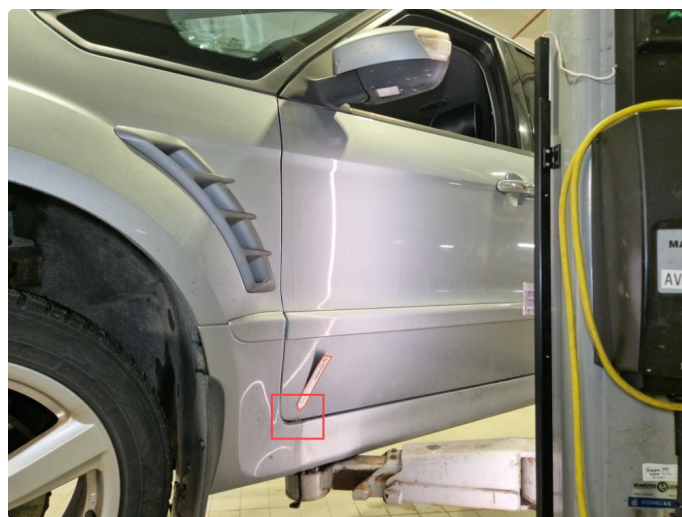

1.2 Små bulker / rustdannelser og bruksmerker alle 4 stk dører.

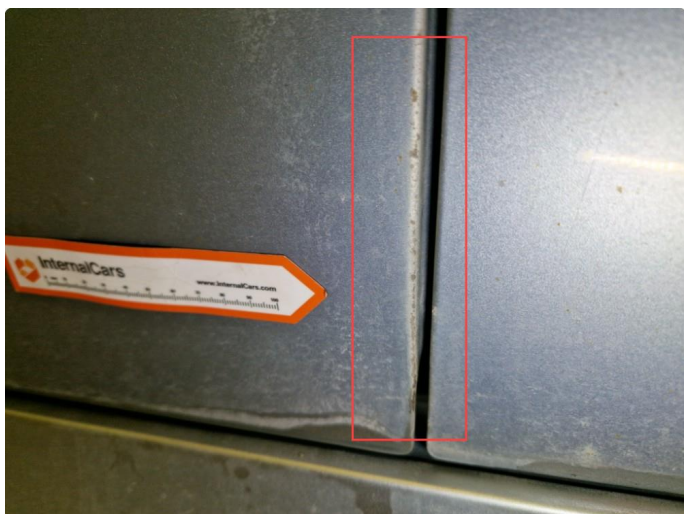

1.2 Små bulker / rustdannelser og bruksmerker alle 4 stk dører.



1.2 Små bulker / rustdannelser og bruksmerker alle 4 stk dører.

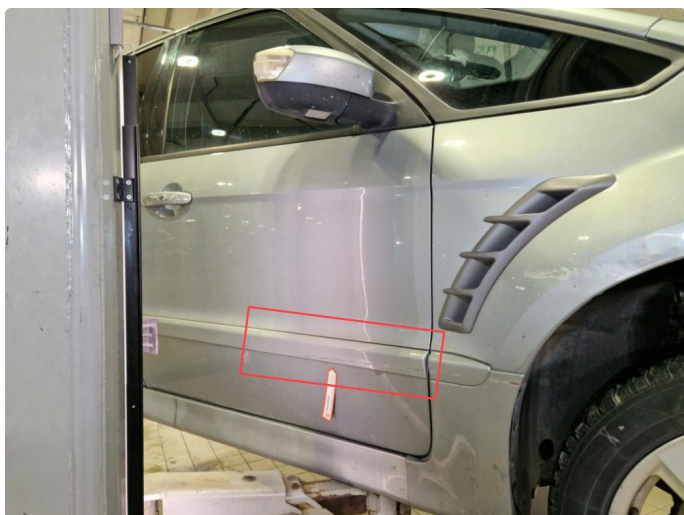

1.2 Små bulker / rustdannelser og bruksmerker alle 4 stk dører.



1.3 Bulker / bruksmerker bakluke.

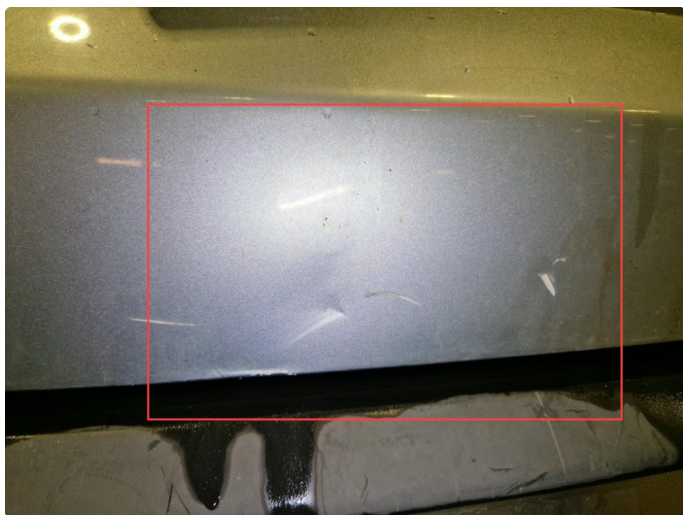

1.3 Bulker / bruksmerker bakluke.



1.4 Rust / bruksmerker / bulker alle 4 stk skjermer.



1.4 Rust / bruksmerker / bulker alle 4 stk skjermer.



1.4 Rust / bruksmerker / bulker alle 4 stk skjermer.



1.4 Rust / bruksmerker / bulker alle 4 stk skjermer.



1.4 Rust / bruksmerker / bulker alle 4 stk skjermer.



1.4 Rust / bruksmerker / bulker alle 4 stk skjermer.

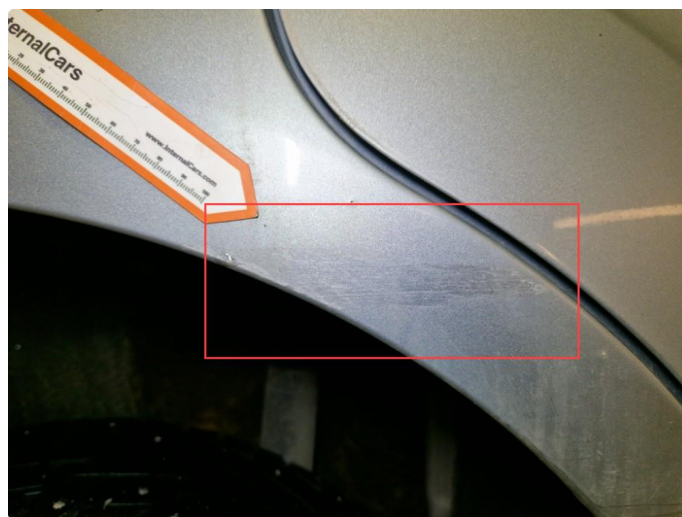

1.4 Rust / bruksmerker / bulker alle 4 stk skjermer.



1.4 Rust / bruksmerker / bulker alle 4 stk skjermer.



1.4 Rust / bruksmerker / bulker alle 4 stk skjermer.



1.4 Rust / bruksmerker / bulker alle 4 stk skjermer.



1.4 Rust / bruksmerker / bulker alle 4 stk skjermer.



1.5 Vinterdekk produsert 23/2016 Yokohama Ice Guard 215/55R 17 98T Piggdekk



1.5 Vinterdekk produsert 23/2016 Yokohama Ice Guard 215/55R 17 98T Piggdekk



1.5 Vinterdekk produsert 23/2016 Yokohama Ice Guard 215/55R 17 98T Piggdekk



1.5 Vinterdekk produsert 23/2016 Yokohama Ice Guard 215/55R 17 98T Piggdekk

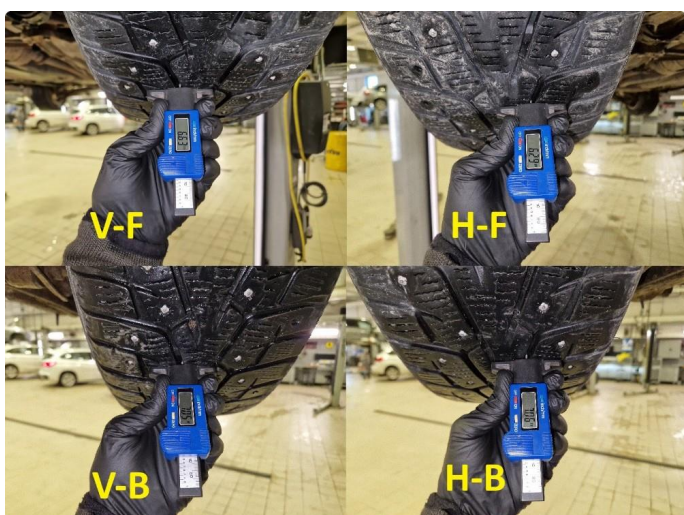

1.6 Dekkdybdemåling vinterdekk utført 23.03.2026 på km : 291.726



1.7 Skader / bruksmerker frontfanger og bakfanger.



1.7 Skader / bruksmerker frontfanger og bakfanger.



1.7 Skader / bruksmerker frontfanger og bakfanger.

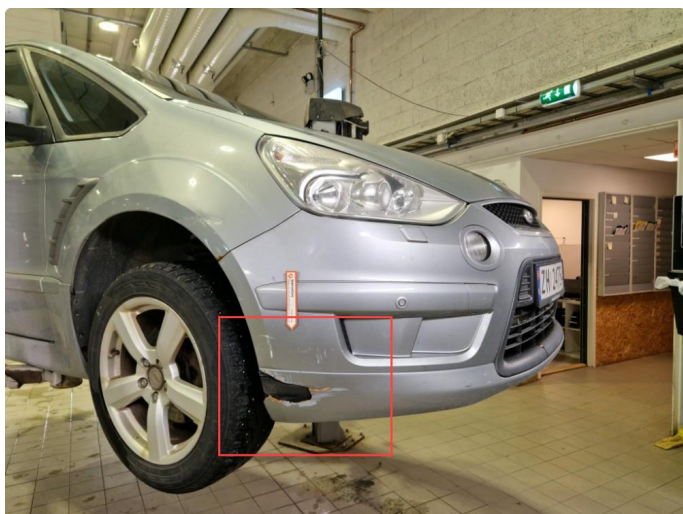

1.7 Skader / bruksmerker frontfanger og bakfanger.

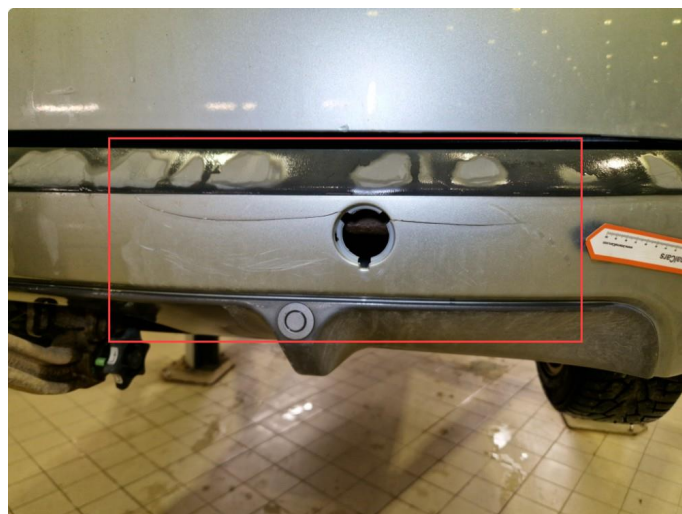

1.7 Skader / bruksmerker frontfanger og bakfanger.

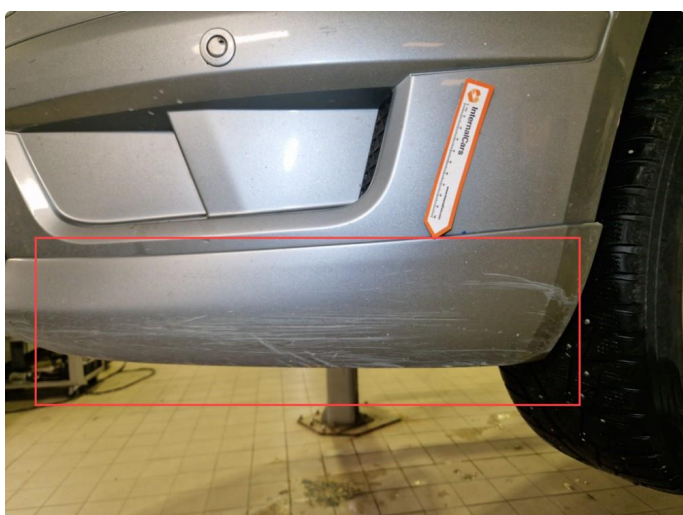

1.7 Skader / bruksmerker frontfanger og bakfanger.

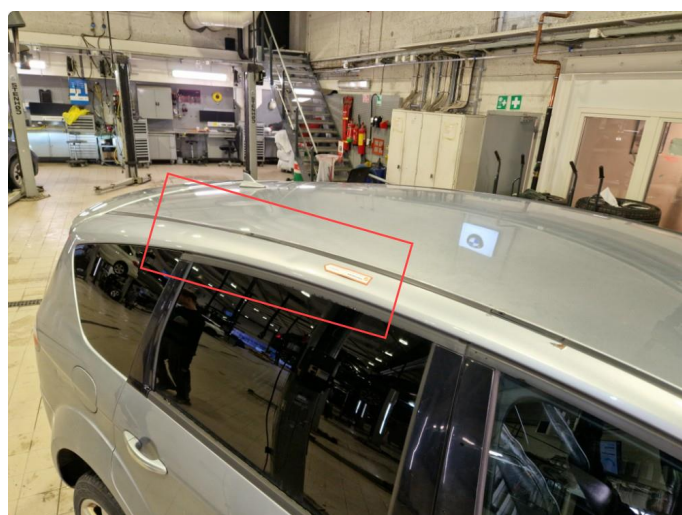

1.8 Rustdannelser ved innfesting til lasteholdere + bulker tak.



1.8 Rustdannelser ved innfesting til lasteholdere + bulker tak.



1.8 Rustdannelser ved innfesting til lasteholdere + bulker tak.



1.8 Rustdannelser ved innfesting til lasteholdere + bulker tak.

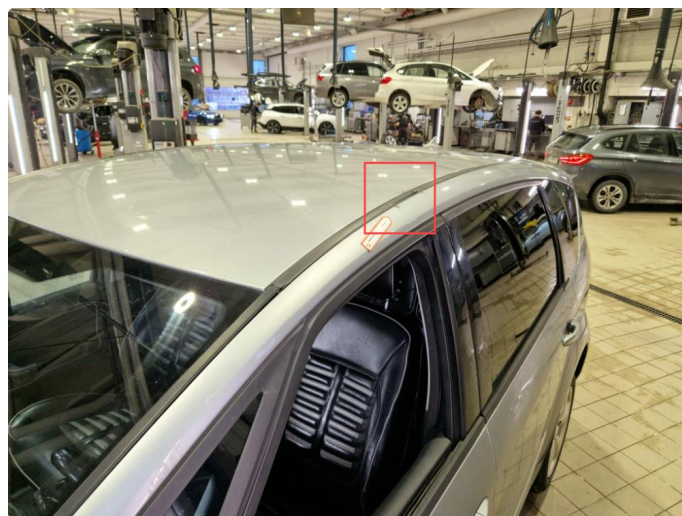

1.8 Rustdannelser ved innfesting til lasteholdere + bulker tak.



1.8 Rustdannelser ved innfesting til lasteholdere + bulker tak.



1.9 Rustdannelser bakre del kanal h+v side.



1.9 Rustdannelser bakre del kanal h+v side.



1.9 Rustdannelser bakre del kanal h+v side.

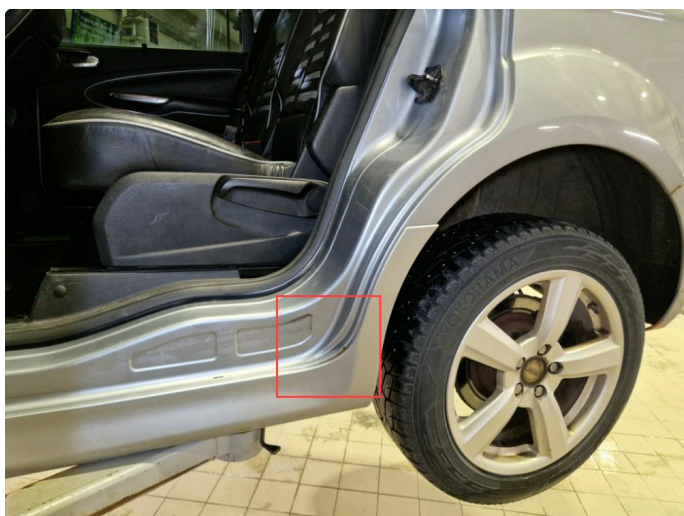

1.9 Rustdannelser bakre del kanal h+v side.



2.1 Matte lykteglass hovedlykt h+v side fram , påvirkker lysbilde / styrke.



2.1 Matte lykteglass hovedlykt h+v side fram , påvirkker lysbilde / styrke.



2.2 Matte lykteglass baklykt h+v side.



2.2 Matte lykteglass baklykt h+v side.

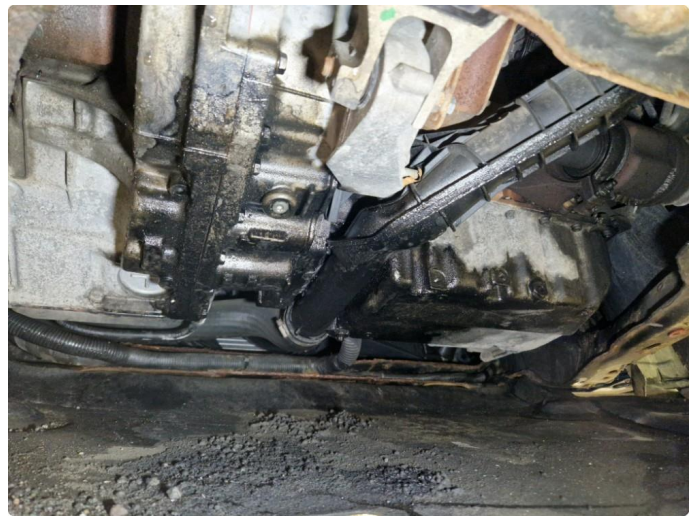

3.1 Oljelekkasje fra motor.

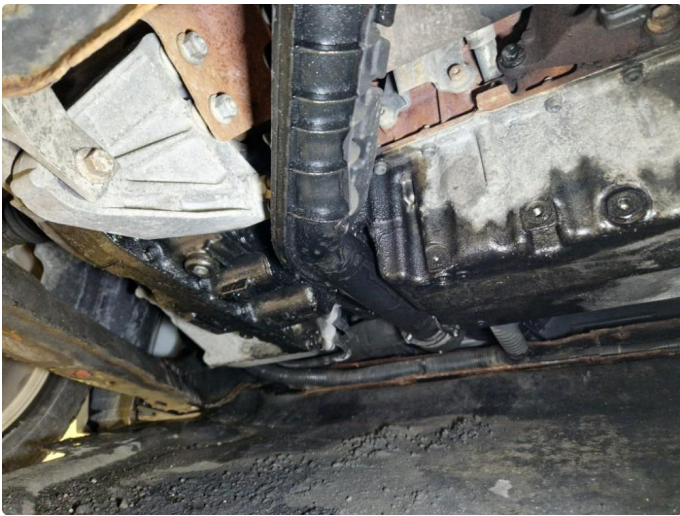

3.1 Oljelekkasje fra motor.

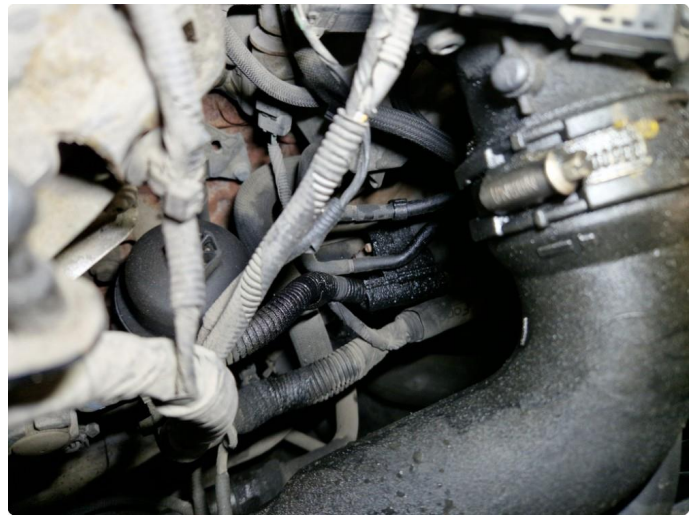

3.1 Oljelekkasje fra motor.

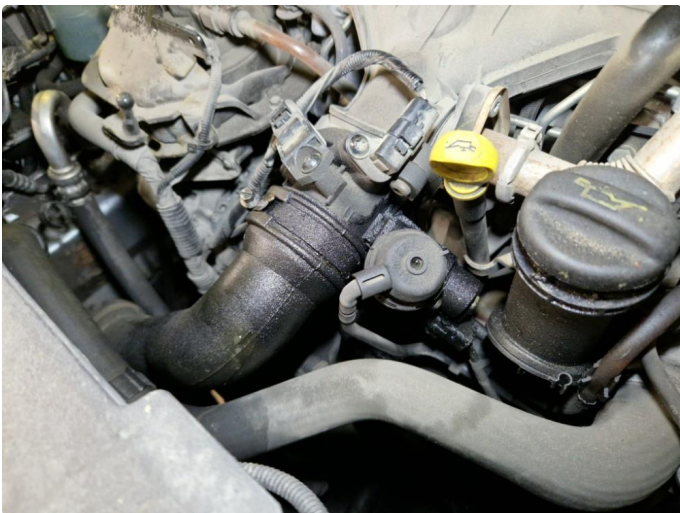

3.1 Oljelekkasje fra motor.

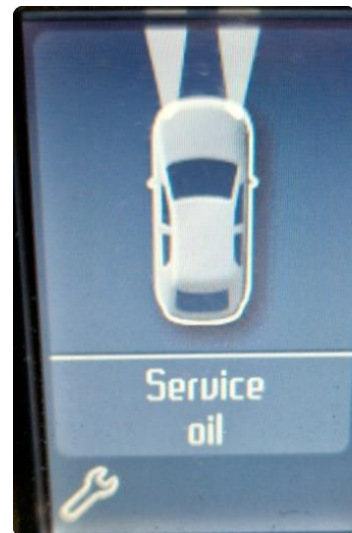

3.2 Lyser for oljeservice.



4.1 Slakke ytre styreledd h-side .



4.2 Slitte stabstagforinger h+v side bak.

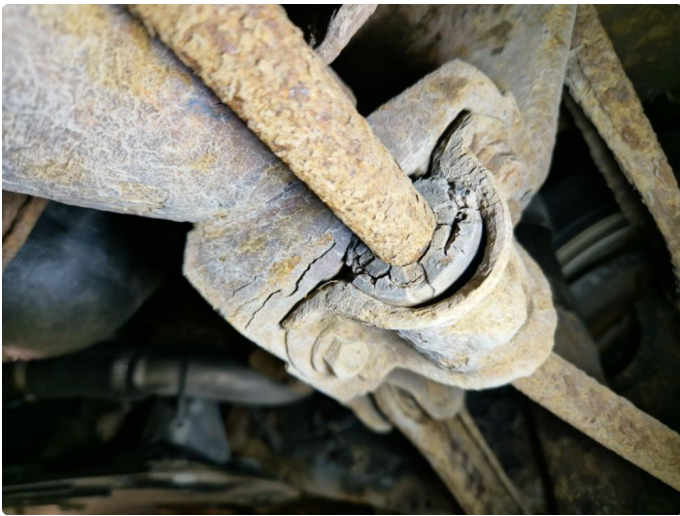

4.2 Slitte stabstagforinger h+v side bak.



5.1 Bremsler henger på h-side bak, varmkjørt bremseskive / klosser .



5.2 Gjennomrustet bremseskjold h+v side bak.

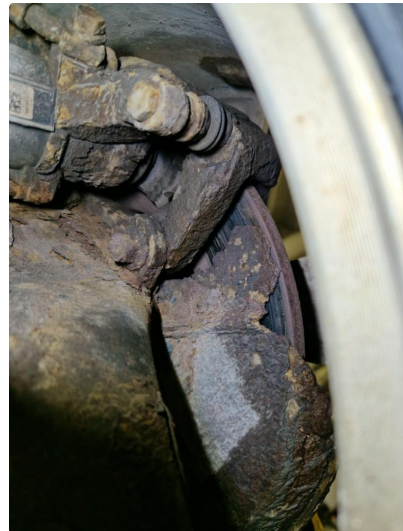

5.2 Gjennomrustet bremseskjold h+v side bak.

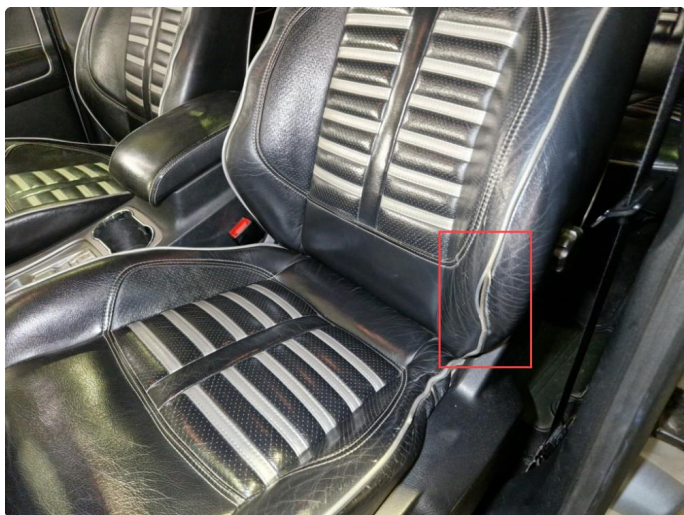

6.1 Slitt ryggtrekk førerstol.



6.1 Slitt ryggtrekk førerstol.



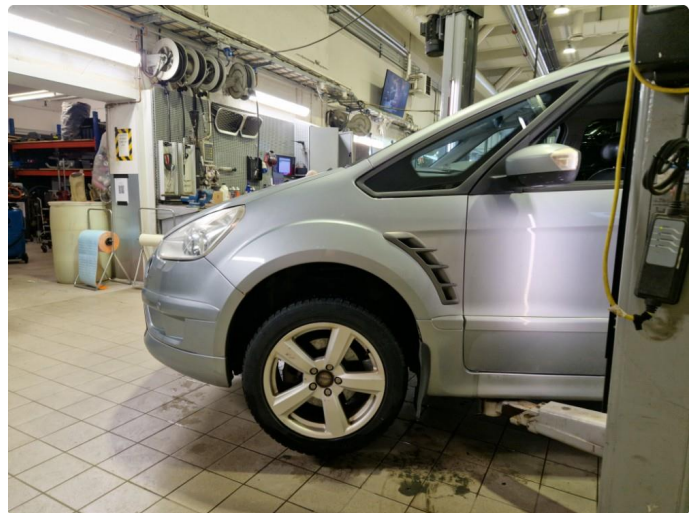
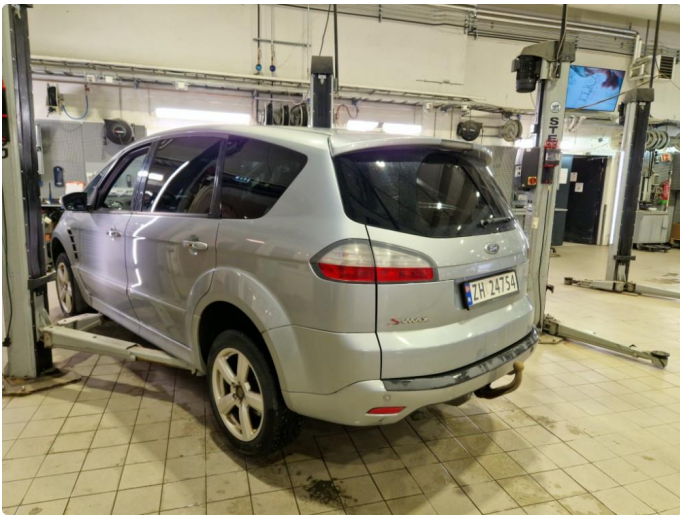

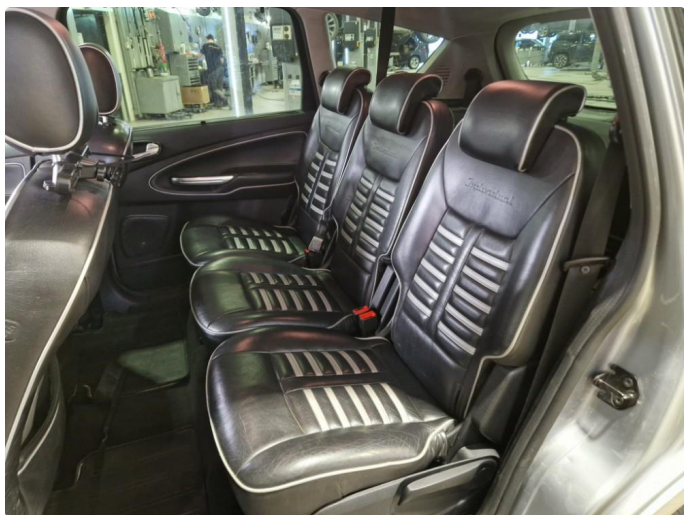
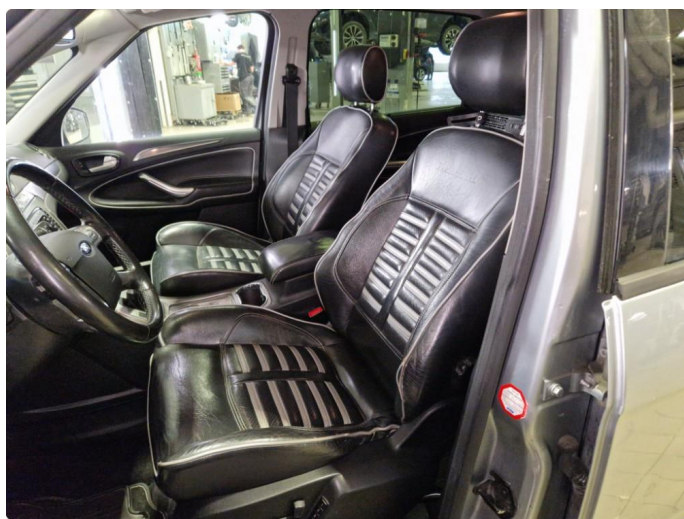
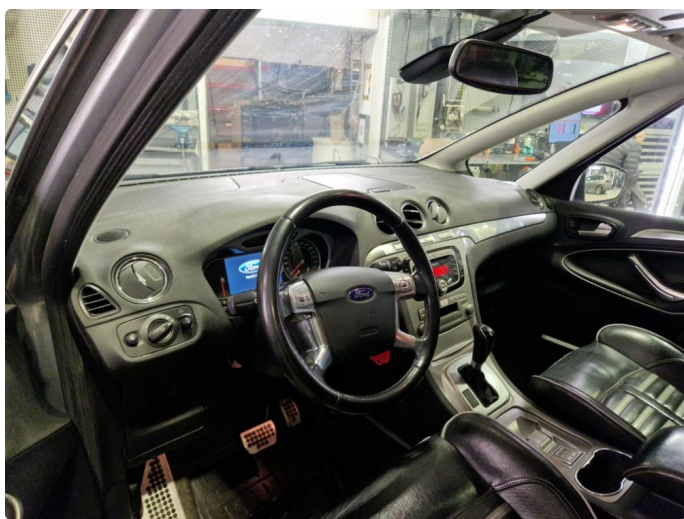
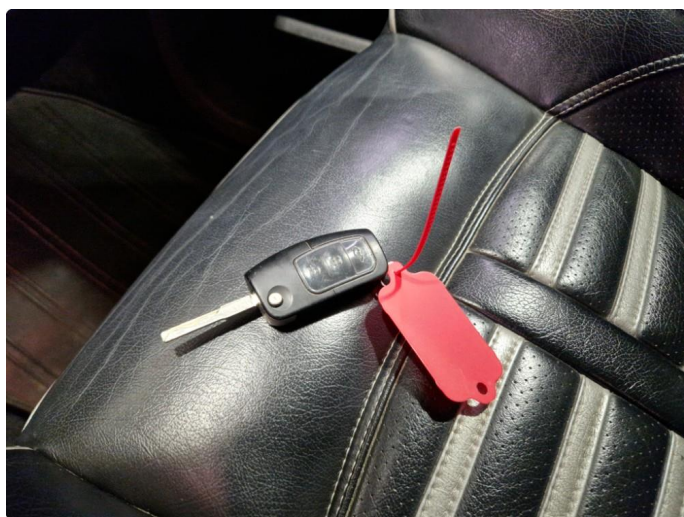

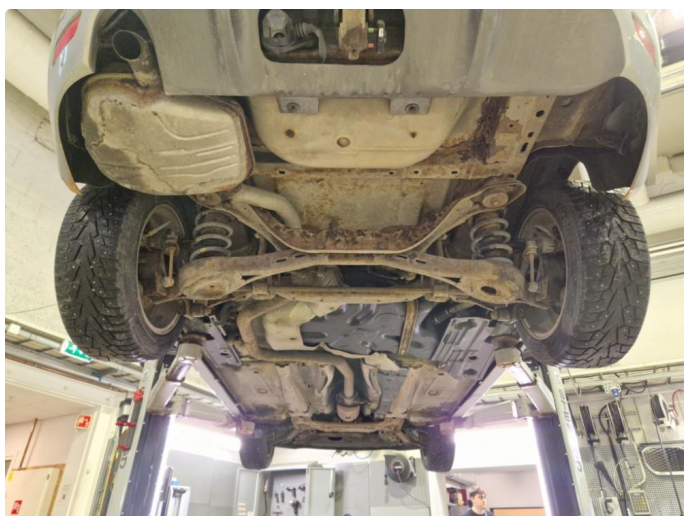
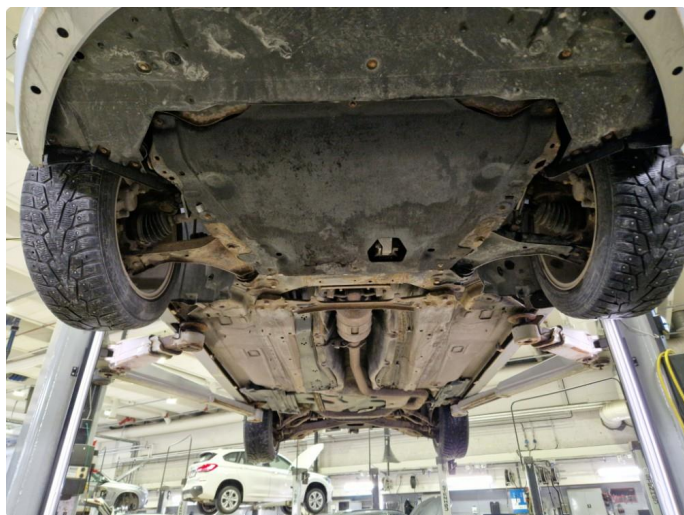

KJØRETØYDATA

ANTALL NØKLER	1	TIDLIGERE BRUK	Normal bruk
TIDLIGERE STØRRE SKADE	Nei		

PRØVEKJØRING

PRØVEKJØRT
Nei

DEKK OG BREMSER

PRODUKSJONSDATO VINTERDEKK	Uke 23, 2016
----------------------------	--------------

	VENSTRE FORAN	HØYRE FORAN	VENSTRE BAK	HØYRE BAK
MØNSTERDYBDE SOMMERDEKK (MM)	Selges uten dette dekksett			
MØNSTERDYBDE VINTERDEKK (MM)	6,6	6,3	7	7
BREMSEKIVER (MM)	27,1	27,1	9,9	9,9
BREMSEKLOSSER (MM)	8	8	8	8

SERVICEINFORMASJON

KOMPLETT HISTORIKK	ELEKTRONISK SERVICEHEFTE
Nei	Nei
SISTE SERVICEDATO	KILOMETERSTAND
20.12.2016	199000
SERVICER UTFØRT	KILOMETERSTAND
20.11.2015	178392
21.11.2014	158000
10.12.2013	137033
10.04.2013	122601
23.04.2012	100777
07.09.2011	86458
18.11.2010	62462
25.02.2010	40772
01.04.2009	20218

Kontrollert |
 Ikke kontrollert |
 Kontrollert, anmerkning

IDENTITET

- Kjennemerke
- Understellsnummer
- Dokumentasjon utstyr/godkjenning
- Nøkler

ASSISTENTSYSTEMER OG DIAGNOSE

- Kamera
- Sensor
- Systemfunksjoner
- Diagnose
- Prøvekjøring

EKSTERIØR

- Lakk
- Antirustbehandling
- Under bil
- Panser
- Dører
- Bakluke
- Låser/tyverisikring
- Skjermer
- Speil
- Korrosjon
- Vinduspussere/-spyler
- Verktøy/nødutstyr
- Dekk/Felger
- Hjulmuttere/-bolter
- Døråpning
- Terskler/innlastningssone
- Støtfanger
- Grill
- Tak
- Frontvindu
- Vinduer
- Kanal
- Stolpe
- Alle flater
- Ladeluke/tanklokk

LYS

- Lys foran
- Lys bak
- Markeringslys
- Retningslys
- Nødsignallys
- Parkeringslys
- Refleks
- Andre lys

MOTOR

- Avgass
- Batteri(er)
- Drivstoffanlegg/-ledninger
- Dynamo/lading
- Eksosanlegg
- Elektroniske styresystemer
- Kjølesystem/vannpumpe
- Lekkasje
- Motorfester/-demper
- Oljenivå/røykutvikling
- Service
- Startmotor
- Trekkraft
- Turbo
- Ladeluftkjøler
- Kompressor
- Dieselpumpe/dyser/gløding
- Motor

HJULOPPHENG/STYRING

- Retningsstabilitet/selvoppretting
- Ratt/styringsmekanisme
- Hjulager
- Fjærer/støtdemper
- Ledd
- Stabilisatorer/stag
- Forstilling
- Bakstilling

BREMSER

- Bremsfunksjon
- Parkeringsbrems
- Bremskraftforsterker
- Bremsvæske
- Lekkasje
- Rør/slanger
- Skiver
- Bremseskjold

GIR OG DRIVLINJE

- Girkasse
- Differensial
- Clutch/kobling/svinghjul
- Aksler
- Fordelingskasse

INTERIØR

- Dashbord
- Instrumenter og brytere
- Midtkonsoll/midtarmlene
- Dørtrekk
- Seter
- Taktrekk
- Tepper/bekledning
- Vindusheiser
- Bilbelte
- Varme/AC/Klima
- Signalhorn/Lydsignal
- Multimedia
- Multifunksjonsratt
- Ratt
- Deksel

OPPLYSNINGER/KLARGJØRING

- Opplysninger
- Interiør
- Øvrig utstyr/klargjøring
- Annet

Det tas forbehold om mulige avvik i kontrollpunktene avhengig av biltype og modellvariant

Vilkår, tilstandsrapport

Hva som er vurdert, forutsetninger for vurderingen

Tilstandsrapporten beskriver bilens tilstand på testtidspunktet med det utstyret som var i og på bilen.

Den tekniske vurderingen av bilen er gjort med utgangspunkt i bilens alder og kjørelengde. Rapporten beskriver om bilens tilstand vurderes som normal ut fra bilens alder og kjørelengde og/eller om det er anmerkninger eller øvrige kommentarer. Kontrollpunktene som er vurdert er listet opp i rapporten.

Bilen er ikke demontert ved vurderingen, og tilstandsrapporten påpeker dermed ikke eventuelle feil som kun kan avdekkes ved demontering eller ved lengre tids bruk ut over ordinær prøvekjøring.

Kapasiteten på driftsbatteriet på el- og hybridbiler er ikke målt, og er derfor ikke en del av tilstandsrapport

Feilmeldinger som bilens produsent har gitt tilgang til og som er tilgjengelige på vurderingstidspunktet/testtidspunktet er avlest. Avlesing av feilmeldinger skjer med tilgjengelig diagnoseutstyr. Ved usikkerhet omkring feilkodene anbefales videre undersøkelser.

Bilen er prøvekjørt, men kun ved en kortere tur. Tekniske egenskaper ved bilen som forutsetter spesielle kjøreforhold er kun vurdert om kjøreforholdene på vurderingstidspunktet gjorde dette mulig.

Periodiske feil og avvik for eksempel ved oljeforbruket på fossile biler kan forekomme uten at dette kan avdekkes, ettersom vurderingen kun gir et øyeblikksbilde av bilens tilstand.

Ansvar for utsteder av tilstandsrapporten

Tilstandsrapporten er utarbeidet etter oppdrag fra Oppdragsgiveren. Den konkrete tilstandsrapporten tilhører Oppdragsgiveren og vil ikke bli utlevert til tredjemenn uten samtykke fra Oppdragsgiveren

Utsteder av tilstandsrapporten har ikke ansvar for feil gjort ved alminnelig uaktsomhet. For feil gjort ved grov uaktsomhet eller forsett har utsteder av tilstandsrapporten ansvar for dokumentert direkte, påregnelig økonomisk tap forårsaket av feilen.

Sted og Dato

Sted og Dato

Signatur selger

Signatur kjøper

Selger og kjøper bekrefter med sine underskrifter at ved inngåelsen av kjøpsavtalen ble tilstandsrapporten gjennomgått med kjøper, og at det spesielt ble informert om avvik fra kravene i forbrukerkjøpslovens § 15 i de tilfeller slike fremkommer i rapporten, og at kjøper aksepterer disse avvikene.