



6177589

NAF Bruktbiltest

Testdato
27.03.2026



Kjøretøy

Bilmerke	Toyota	Motorstørrelse	2487 cm ³
Modell	RAV4	Motoreffekt	136 kW
Type	XA5P(EU,M)	Aksler i drift	2
Registreringsnr.	ZH60441	Drivstofftype	Bensin
Understellsnr.	JTMGBRFV00D020449	Kjøretøygruppe	101
Km.stand.	59242	Bruktimportert	Nei
Farge	Svart	Registreringsår	2021
Karosseritype	Stasjonsvogn	Registrert første gang	26.04.2021
		Frist for neste EU kontroll	25.04.2027



Informasjon

NAF Bruktbiltest (BBT) er en uavhengig vurdering av kjøretøyets tekniske tilstand iht. definerte kontrollpunkter. De aktuelle kontrollpunktene fremkommer i testen og vurderes / bedømmes etter NAF sine definisjoner og retningslinjer som også hensyntar bilens alder og km-stand.

NAF anmerker kun feil, mangler og avvik som avdekkes på testtidspunktet. Forutsetninger for utført test er angitt på side 2 i denne rapporten. NAF demonterer ikke for kontroll. Det kan være indikasjon knyttet til tekniske forhold som krever ytterligere utredning for å kunne fastslå omfang. Det kan også være periodiske feil som ikke kan avdekkes på testtidspunktet. Se utfyllende leveransebeskrivelse side 6.

NAF Bruktbiltest er utført på oppdrag av bilforhandler. Alle henvendelser til testen og øvrige forhold til bilens tekniske tilstand må avklares mellom kjøper av bilen og bilforhandler testen er utstedt til.



6177589

Testresultater

Ref.Id	Repareres	Resultat	Beskrivelse
37.3	Lykter/lys - virkemåte.	Feil lysjustering:	Venstre tåkelys
60.1	Bagasjeromstildekning/rollo	Mangler.	
61.2	Reservehjul / dekkreparasjonssett.	Dekkreparasjonssett, holdbarhetsdato har utløpt	
62.2	Lakk / karosseri utvendig.	Lakkriper:	Støtfanger bak
88.3	Felg.	Vesentlig riper / hakk:	Høyre foran

Ref.Id	Opplysning	Resultat	Beskrivelse
14.7	Glassruter.	Noe steinsprut på frontrute	
23.5	Interiør generelt.	Diverse bruksslitasje	
36.4	Feilkodeutlesing.	Det finnes feilkoder, se rapport	
62.23	Lakk / karosseri utvendig.	Lakkriper:	Støtfanger foran, Støtfanger bak
62.25		Småbulker:	Bakluke
62.38		* Rester av insekter på frontfanger.	
89.17	Ekstra hjulsett..	Dekk er skjevslitt:	2 dekk
89.18		Ripe/slitasje på felg	2 felger

Servicehistorikk

Bilder er vedlagt

Kunde- og testforhold

NAFs kunde var ikke tilstede under testen

Maks hastighet ved prøvekjøring 60 km/t

Utetemperatur ved prøvekjøring 2 °C

Føreforhold ved prøvekjøring Vått

Bilen ble prøvekjørt: Driftsvarm motor



6177589

Generell informasjon.	Motor.
1 - Bildeserie	✓ 43 - Oljenivå motor. ✓
2 - Skilter.	✓ 44 - Utvendig tilstand motor. ✓
3 - Sentrallås/nøkler.	✓ 45 - Motorfester. ✓
4 - Service/Dokumentasjon.	✓ 46 - Registerreim. ✓

Interiør.	Karosseri.
5 - Ratt, rattaksel, ledd.	✓ 48 - Dører. ✓
6 - Varsellamper/ meldinger.	✓ 49 - Elektrisk vindusheis. ✓
7 - Brems pedal.	✓ 50 - Døråpning. ✓
8 - Bremskraftforsterker.	✓ 51 - Dørtrekk. ✓
9 - Instrumenter.	✓ 52 - Bilbelte. ✓
10 - Dashbord /midtkonsoll.	✓ 53 - Gulvmatter/-teppe. ✓
11 - Vindusvisker, spyler.	✓ 54 - Seter. ✓
12 - Lyktespyler / Visker.	✓ 55 - Ladekontakt elbil/hybrid. ✓
13 - Lyd / lyssignaler.	✓ 56 - Ladekabel elbil/hybrid. ✓
14 - Glassruter.	○ 57 - Tilhengerfeste. ✓
15 - Setevarmer.	✓ 58 - Varseltrekant / refleksvest ✓
16 - Innvendig speil.	✓ 59 - Laste-/bagasjerom. ✓
17 - Utvendig speil.	✓ 60 - Bagasjeromstildekning/rollo R
18 - Solskjerm.	✓ 61 - Reservehjul / dekkreparasjonssett. R
20 - Taktrekk.	✓ 62 - Lakk / karosseri utvendig. R
21 - Varmeapparat / klimaanlegg (AC).	✓
23 - Interiør generelt.	○

Prøvekjøring.	Underside.
24 - Motor virkemåte.	63 - Vognbunn/understell. ✓
25 - Kjøreegenskaper.	64 - Opphengs- / bærearmer bakaksel. ✓
27 - Girkasse. (automatisk)	✓ 65 - Stabilisator. ✓
30 - Parkeringsbrems.	✓ 66 - Differensial. ✓
31 - Bremsvirkning.	✓ 67 - Drivaksler. ✓
32 - Avgassanalyse. (Bensin)	✓ 69 - Bremsør. ✓
	✓ 70 - Bremseslanger. ✓
	✓ 71 - Bremsbelegg innvendig. ✓
	72 - Bremseskiver innvendig. ✓
	73 - Parkbrems. ✓
	74 - Støtdempere. ✓
	75 - Drivstofftank, rør, slange. ✓
	○ 76 - Lekkasje. ✓
	R 77 - Utv. tilstand fremdriftsbatteri elbil/hybrid. ✓
	✓ 79 - Eksosanlegg. ✓
	✓ 80 - Travers. ✓
	✓ 81 - Opphengs- / bærearmer foraksel. ✓
	✓ 82 - Styrestag/ledd. ✓

Motor.
34 - Panser. ✓
35 - Understallsnummer. ✓
36 - Feilkodeutlesing. ○
37 - Lykter/lys - virkemåte. R
38 - Lykter/lys - tilstand. ✓
39 - Oppvarmet rute/speil. ✓
40 - Bremsvæske. ✓
41 - Kjølesystem. ✓
42 - Batteri 12 volt. ✓



6177589

Underside.

- 83 - Styresnekke, tannstang. ✓
- 84 - Fjærer / fjærbein. ✓

Hjul,dekk.

- 85 - Bremseskive/klosser utvendig ✓
- 86 - Hjullager. ✓
- 87 - Dekk. ✓
- 88 - Felg. **R**
- 89 - Ekstra hjulsett.. **O**

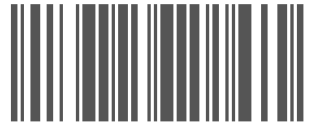

6177589

Måleverdier

Ref.Id	Punkt	Fråse	Måleverdi
1.1	Bildeserie	Bilder	Kundens bestemte bildeserie gjennomført
3.1	Sentrallås/nøkler.	Antall nøkler:	2 stk
21.1	Varmeapparat / klimaanlegg (AC).	Temperatur på luft inn i klimaanlegg	20 °C
21.2		Temperatur på luft ut av klimaanlegg	4 °C
31.1	Bremsevirkning.	Bremsevirkning, VF	2,80
31.2		Bremsevirkning, HF	2,50
31.3		Bremsevirkning, VB	2,60
31.4		Bremsevirkning, HB	2,40
32	Avgassanalyse. (Bensin)		Euro 5 eller høyere uten feilkoder
40.1	Bremsevæske.	Kokepunkt (Skal være over 150°C)	259 °C
41.1	Kjølesystem.	Kjølevæskens frysepunkt, frostsikker ned til minus:	40 °C
42	Batteri 12 volt.		Ikke mulig å måle uten demontering
46	Registerreim.		Bilen har registerkjede
56.1	Ladekabel elbil/hybrid.	Antall ladekabler i bilen:	1 stk
85.1	Bremsekive/klosser utvendig	Min. bremsekivetykkelse før utskifting foran:	35,00 mm
85.2		Bremsekivetykkelse VF	37,90 mm
85.3		Bremsekivetykkelse HF	37,90 mm
85.4		Min. bremsekivetykkelse før utskifting bak:	16,50 mm
85.5		Bremsekivetykkelse VB	18,50 mm
85.6		Bremsekivetykkelse HB	18,20 mm
87.1	Dekk.	Bilen er utrustet med:	Vinterdekk m/pigg
87.2		Mønsterdybde VF	7,40 mm
87.3		Mønsterdybde HF	8,20 mm
87.4		Mønsterdybde VB	8,60 mm
87.5		Mønsterdybde HB	7,40 mm
88.1	Felg.	Felg montert på bilen:	Lettmetallfelg
89.1	Ekstra hjulsett..	Mønsterdybde	4,00 mm
89.2		Mønsterdybde	3,60 mm
89.3		Mønsterdybde	3,50 mm
89.4		Mønsterdybde	4,30 mm
89.5		Ekstra hjulsett er utrustet med:	Sommerdekk
89.6		Felg på ekstra hjulsett:	Lettmetallfelg

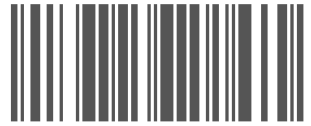

6177589

Leveransebetingelser

1. Testrapporten

Testrapporten inneholder identifikasjon av kjøretøy og kunde samt beskrivelse av testens omfang med måleresultater der det foreligger.

2. Bedømming–vurderingsdefinisjon

Forklaring til bokstavkodene som benyttes ved PDF rapport:

V = Normalt. Tilstand vurdert «normal» iht. kjøretøyets alder og kjørelengde

R = Reparasjon. Anbefaler utbedring iht. kontrollpunkt

O = Opplysning. Informasjon iht. kontrollpunkt og/eller kjøretøy

S = Skiftet. Kontrollpunkt inkl. komponentskifte

J = Justert. Kontrollpunkt inkl. justering

I = Ikkeutført. Kontrollpunkt ikke vurdert

3. Gjennomføring av test.

Test utføres på et NAF Senter hvis ikke annet er beskrevet.

4. Eiendomsrett

Testens resultat tilhører NAFs kunde. Kundens navn er registrert på side 1 i testrapporten, og eventuelle henvendelser i forbindelse med testen må utføres av registrert kunde. Testresultatene leveres ikke ut til andre uten samtykke fra NAFs kunde.

5. Demontering

NAF demonterer ikke for kontroll/vurdering, og kan dermed ikke påpeke feil som kun avdekkes ved demontering. Dersom NAF oppdager avvik der det trengs demontering for kontroll/vurdering, vil dette anmerkes i testrapporten.

6. Prøvekjøring, periodiske feil og fremtidige problemer

NAF anmerker kun feil og avvik som oppdages på testtidspunktet. Periodiske feil/avvik kan forekomme uten at dette avdekkes pga. manglende symptom(fremtredelse) ved testtidspunktet. Det er ikke mulig å forutse framtidige problemer, feil eller avvik.

NAF prøvekjører bilen kun i begrenset grad.

7. Avlesing av elektronisk lagrede feilkoder via kjøretøyets OBD kontakt

NAF leser feilkoder på de elektroniske styresystemene som bilprodusenten har gitt tilgang til. Tilgang kan variere mellom ulike bilmerker og modeller og systemene leses med det testutstyret som benyttes av NAF. Det skilles ikke mellom permanente og periodiske feilkoder. NAF kan ikke påvise avvik i bilens oppgitte kilometerstand ved hjelp av diagnose.

8. NAFs ansvar

NAF har vurdert alle kontrollpunkter i den aktuelle testrapporten i henhold til NAFs definisjoner og retningslinjer. Kontrollpunkter som ikke omtales i rapporten er ikke inkludert eller vurdert.

Feil/avvik som avdekkes i etterkant av testen, kan ikke lastes NAF uten at det dokumenteres at følgende kumulative vilkår foreligger:

- feil/avvik må anses å ha foreligget ved testtidspunktet
- feil/avvik kan avdekkes etter gjeldende definisjoner og retningslinjer(innhold) av kontrollpunkt ved testtidspunktet
- feil/avvik kan avdekkes ved benyttet testutstyr i NAF ved testtidspunktet
- feil/avvik kan avdekkes ved gjeldende testforutsetninger ved testtidspunktet
- feil/avvik medfører konsekvenstap
- NAF har opptrådt uaktsomt ved testtidspunktet

9. Klageadgang næringsmarked

Testens resultat tilhører NAFs kunde. Kundens navn er registrert på side 1 i testrapporten. Ved eventuelle uoverensstemmelser i forbindelse med levert dokumentasjon, skal kunde ta dette opp med NAF. NAF er forretningsmessig leverandør til kunde og forholder seg kun til denne avtalepart.

Alle reklamasjoner må være NAF i hende skriftlig senest 10 dager etter at testen er utført.

10. Reklamasjonsansvaret til NAF

Ved uoverensstemmelse mellom tekst og bilder i testrapport og ett av disse viser riktig tilstand, er feilen ikke reklamasjonsgrunn.

NAF AS er ikke ansvarlig for feil i opplysninger som er hentet elektronisk fra 3. -part.

NAF AS kan kreve at bilen stilles til disposisjon for kontroll.

Ved reklamasjon kan NAF AS forlange å få mulighet til å reparere på eget verksted.

Hvis kjøper starter reparasjon på annet verksted uten skriftlig godkjenning fra NAF AS bortfaller retten til å kreve utgiften refundert av NAF AS.

Ved reparasjon på kjøpers verksted beregnes priser etter NAF AS sine innkjøpspriser (Meca eller tilsvarende) og selvkost på timepris. Benyttes DBS-systemet som grunnlag for delepriser benyttes importørpriser uten fraktpåslag.

Arbeidstidsettes iht. Haynes Pro med faktor 1

Diagnoserapport vedlegges der kunden har bestilt dette. Diagnoserapporten betraktes som en del av testrapporten.

Reklamasjonskravets størrelse er under alle omstendigheter oppad begrenset til prisen på testen, med mindre noe annet er særskilt avtalt.

NAF AS anbefaler at budgivere selv inspiserer objektet.



6177589

Bilder og vedlegg

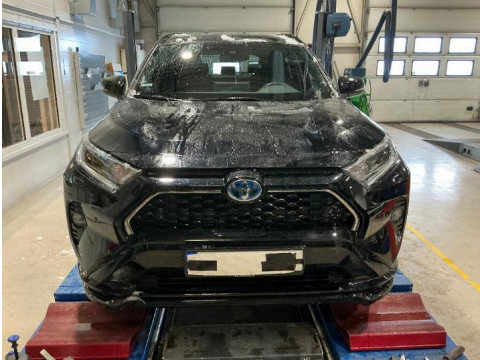

1. Generelt



2. Generelt



3. Generelt

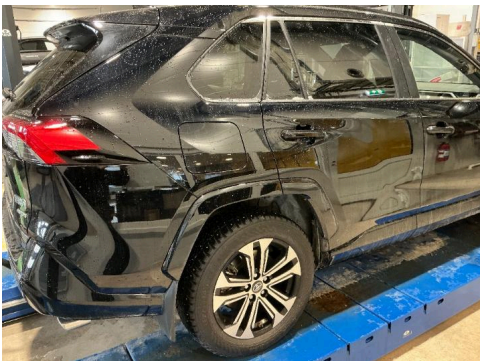

4. Generelt

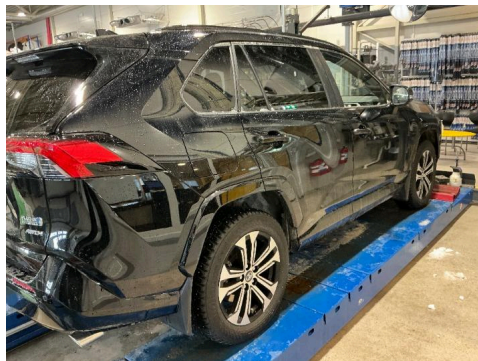

5. Generelt

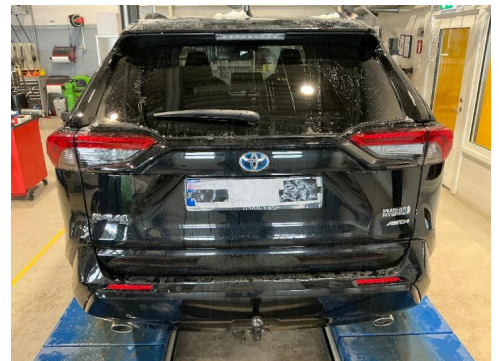

6. Generelt



7. Generelt



8. Generelt

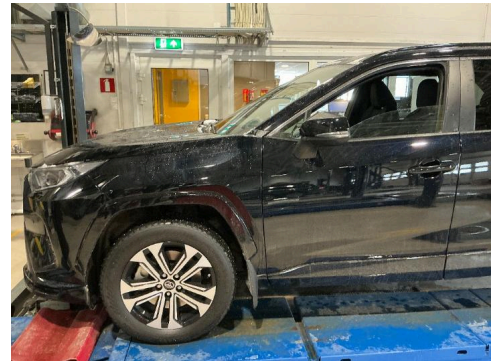

9. Generelt



10. Generelt



11. Generelt

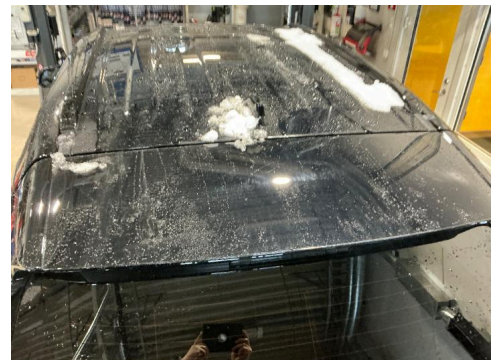

12. Generelt



6177589

Bilder og vedlegg



13. Generelt



14. Generelt

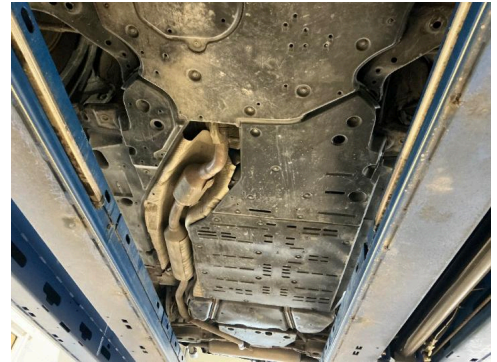

15. Generelt



16. Generelt

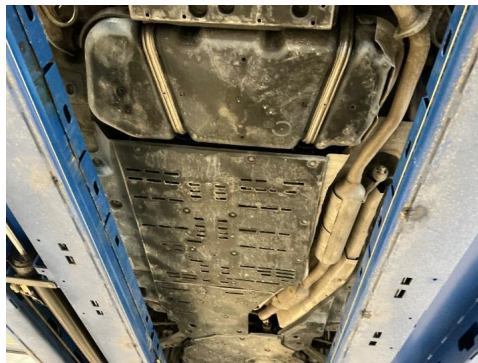

17. Generelt

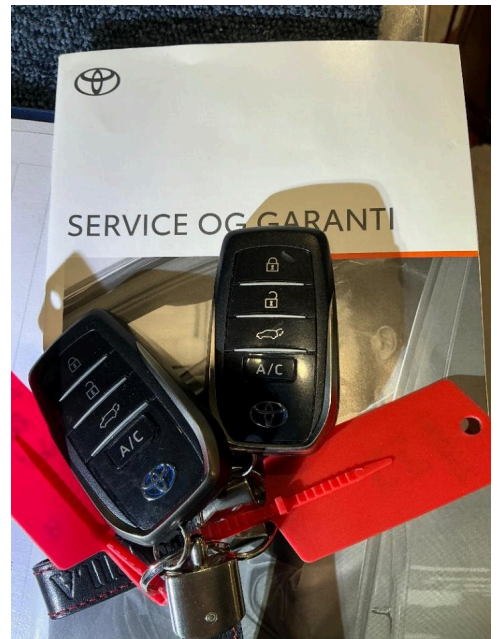

18. Generelt

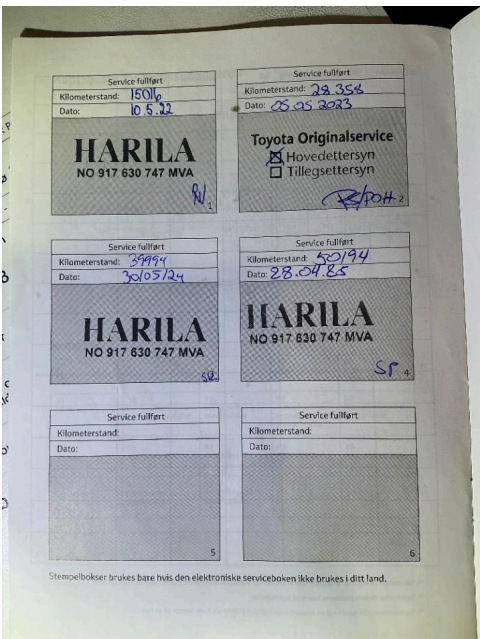

19. Generelt



20. Generelt

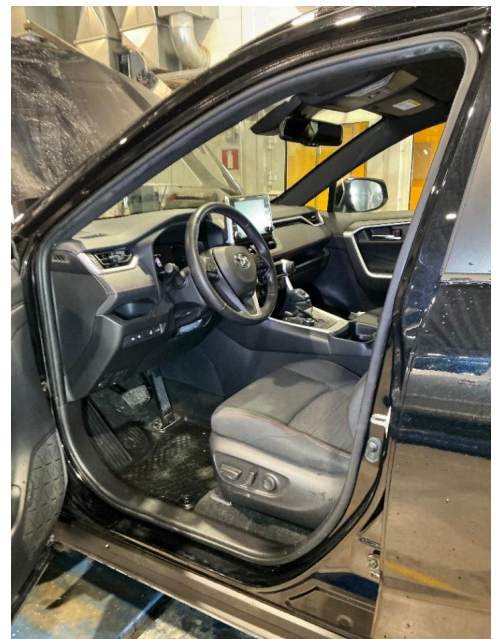

21. Generelt



6177589

Bilder og vedlegg

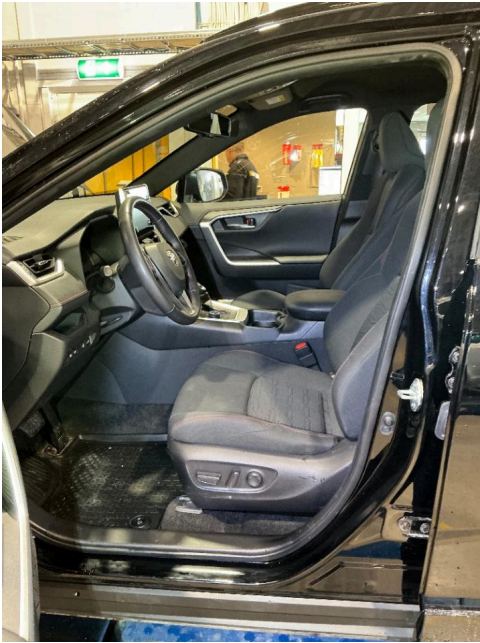

22. Generelt



23. Generelt



24. Generelt



25. Generelt



26. Generelt

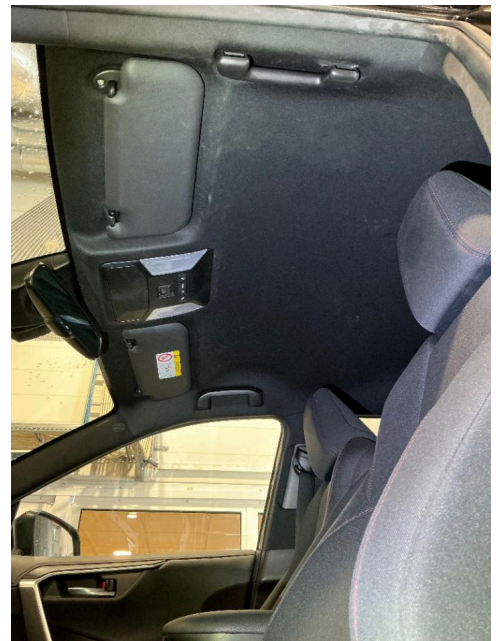

27. Generelt



6177589

Bilder og vedlegg



28. Generelt



29. Generelt

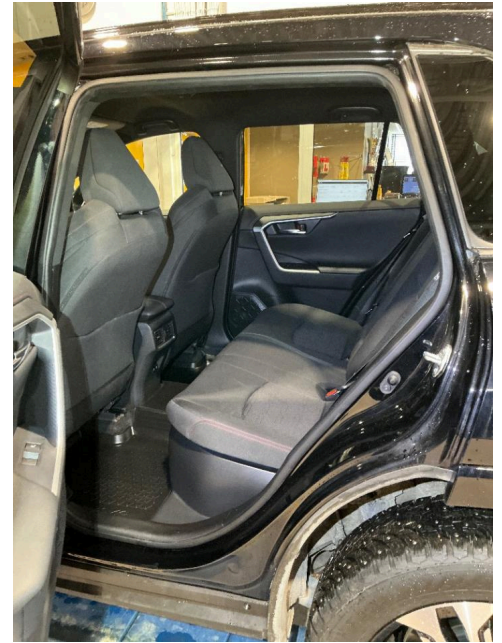

30. Generelt



31. Generelt



32. Generelt



33. Generelt



34. Generelt



35. Generelt

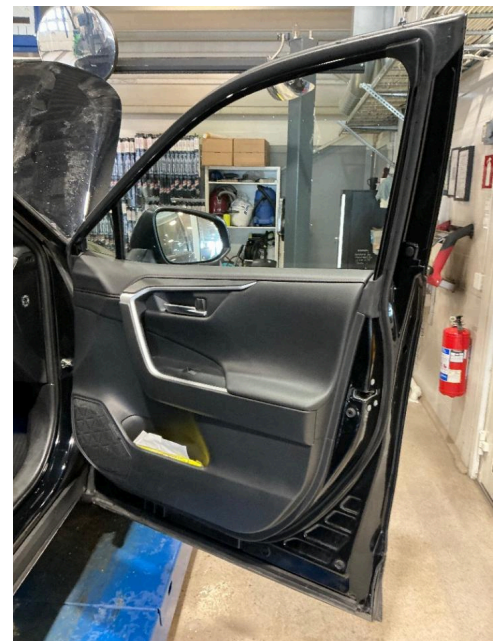

36. Generelt



6177589

Bilder og vedlegg



37. Generelt



38. Generelt



39. Generelt



40. Ekstra hjulsett..



O 41. Ekstra hjulsett..



O 42. Felg.



43. Felg.

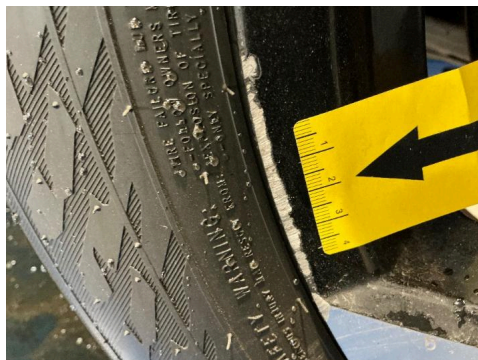

R 44. Felg.



R 45. Lakk / karosseri utvendig.



6177589

Bilder og vedlegg



46. Lakk / karosseri utvendig.



R 47. Lakk / karosseri utvendig.



48. Lakk / karosseri utvendig. **R**

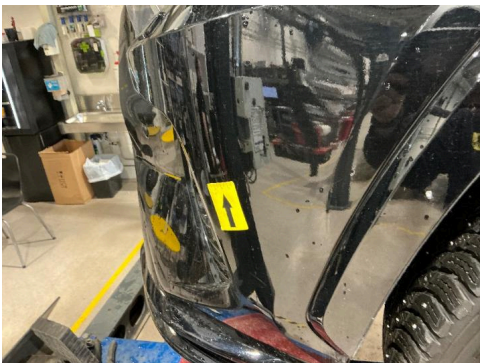

49. Lakk / karosseri utvendig.



50. Lakk / karosseri utvendig.



O 51. Lakk / karosseri utvendig.



52. Lakk / karosseri utvendig.

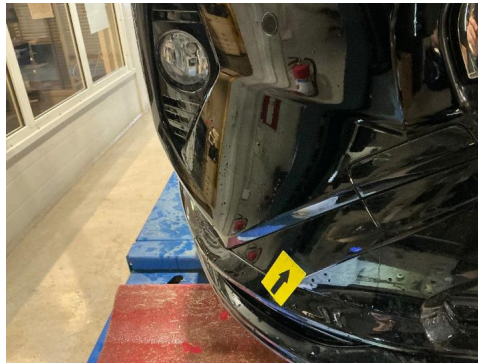

O 53. Lakk / karosseri utvendig.



54. Lakk / karosseri utvendig. **O**



55. Lakk / karosseri utvendig.



56. Lakk / karosseri utvendig.



O 57. Lakk / karosseri utvendig. **O**

NAF Senter Tromsø
Alkeveien 10
9015 Tromsø
Telefon:
Fax:
E-mail: Eirik.jensen@naf.no
Website: Www.Naf.no



27. mar. 2026

Køretøj: Toyota RAV4 2.5i 16V Plug-In HSD 4x4
Motorkode: A25A-FXS
Produktionsår: 20-
Kilometerstand: 59242 (skrevet af kontrolløren) 27. mar. 2026 11:00:32
Registrering Nr: ZH60441
VIN: JTMGBRFV00D020449 (udlæst fra styreenhed)
Testet: 27. mar. 2026 11:01:54

Fejlkode

OBD	OBD	0 Fejl
Drivlinje	Motor og ECT	0 Fejl
Drivlinje	MG Motorgenerator	0 Fejl
Drivlinje	HC Hybridovervågning	0 Fejl
Drivlinje	HV Batteriovervågning hybridtdrev	0 Fejl
Drivlinje	HC Plug in Control	0 Fejl
bremsesystem	ABS/VSC	0 Fejl
bremsesystem	SAS Ratvinkelgiver	0 Fejl
bremsesystem	BB Bremseforstærker	0 Fejl
Passiv sikkerhed	SRS Airbag	0 Fejl
Termostyring	Klimaanlæg	0 Fejl
Førerassistentsystem	PC selestrammer med nødbremseassistent 2	0 Fejl
Førerassistentsystem	IPA Parkeringshjælp	0 Fejl
Førerassistentsystem	PVM 360-graders kamera	ikke tilgængelig
Førerassistentsystem	LKA vognbaneassistent	0 Fejl
Førerassistentsystem	RC 2 adaptiv fartpilot 2	0 Fejl

Førerassistentsystem	FRS frontradarsensor	0 Fejl
Førerassistentsystem	FRC Frontkamera	0 Fejl
Førerassistentsystem	RSA færdselstavlere registrering	0 Fejl
Førerassistentsystem	PKSA Parkeringshjælp	0 Fejl
Førerassistentsystem	BSMB Vognbaneskiftassistent	ikke tilgængelig
Førerassistentsystem	BSMA Vognbaneskiftassistent	ikke tilgængelig
Komfort	BCM	2 Fejl

Fejlkode: B1206
Rudehejs-kontaktpanel
Funktion ukorrekt.

Fejlkode: B2321
Førerdørsstyreenhed
Kommunikation forstyrret.

Komfort	Kombiinstrument	0 Fejl
Komfort	CG Central gateway-styreenhed	0 Fejl
Komfort	ES adgangssystem uden nøgle	0 Fejl
Komfort	PSC elektronisk tændingslås	0 Fejl
Komfort	PD Strømfordelerboks	0 Fejl
Komfort	Anhængerstyreenhed	ikke tilgængelig
Komfort	Kontakt for rudehejs førerside	0 Fejl
Komfort	DDM førerdørsmodul	0 Fejl
Komfort	PDM passagerdørsmodul	0 Fejl
Komfort	RLDM Dørmodul VB	0 Fejl
Komfort	RRDM Dørmodul HB	0 Fejl
Komfort	BD bagklap	0 Fejl
Komfort	DS førersæde	ikke tilgængelig
Komfort	SR soltag	ikke tilgængelig
Komfort	AFS Adaptivt forlygtesystem	0 Fejl
Komfort	AFS Adaptivt forlygtesystem (SUB)	0 Fejl
Komfort	HL forlygtehøjdeindstilling	ikke tilgængelig

Komfort	HL Forlygtehøjderregulering (SUB)	ikke tilgængelig
Komfort	AHB fjernlysassistent	0 Fejl
Komfort	VPNS system for køretøjstilnærmelsessensor	0 Fejl
Komfort	RS regnsensor	0 Fejl
Komfort	Telematics	0 Fejl
Styretøj	EMPS elektromekanisk servostyring	0 Fejl
Infotainmentsystem	Navigation	0 Fejl
Dæktryksovervågning	TPM dæktryksskontrol	0 Fejl