

SUZUKI SX4 / JY 102 HK AUTOMAT 4WD

TESTDATO: 23.04.2026

DS28152

92 854 KM

26.03.2024  
Førstegang registrert

Bensin

CHASSISNR: TSMJYBH2S00A69694

BRUKTIMPORT: Nei

KJØRETØY: Personbil

FRIST FOR PKK: 26.03.2028

Testen er en uavhengig vurdering av kjøretøyets tekniske tilstand med det utstyret som er i bilen på testtidspunktet og kontrolleres iht. definerte kontrollpunkter for bilen.

Vurderingene gjøres ut ifra bilens alder og kilometerstand. Evt. feil fremkommer under Anmerkninger. Viking anmerker kun feil og mangler som avdekkes på testtidspunktet. Punkter som ikke er angitt i testen er ikke kontrollert.



## OPPSUMMERT STATUS PÅ KJØRETØY

Kontrollert Anmerkninger se neste side

- IDENTITET
- EKSTERIØR
- MOTOR
- BREMSER
- INTERIØR

- ASSISTENTSYSTEMER OG DIAGNOSE
- LYS
- HJULOPPHENG/STYRING
- GIR OG DRIVLINJE
- OPPLYSNINGER/KLARGJØRING

PUNKT	BESKRIVELSE	PLASSERING	PÅKOST
<b>Assistentsystemer og diagnose</b>			
1.1 Diagnose	Se diagnosetest.		
<b>Eksteriør</b>			
2.1 Dører -	Bulk.	venstre bak	3 600
2.2 Døråpning -	Bulk(er) med lakkskade.	venstre foran, venstre bak	5 200
2.3 Døråpning -	Ripe(r).	høyre bak	2 500
2.4 Terskler/innlastningssone -	Riper.	begge foran	5 000
<b>Interiør</b>			
3.1 Bagasjeromskjuler	Mangler.		5 000
		eks. mva	21 300



2.1 Bulk



2.2 Bulk(er) med lakkskade

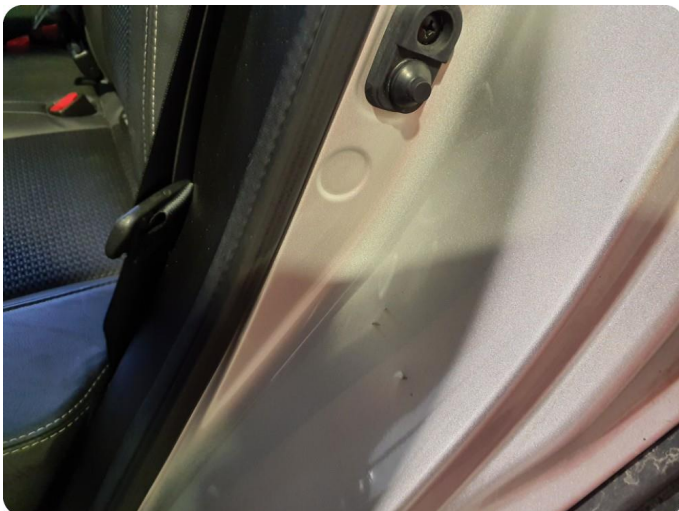

2.2 Bulk(er) med lakkskade



2.3 Ripe(r)



2.4 Riper

Utført 23.04.2026

SYSTEM	ANTALL
ABS/ESP - Blokkeringsfrie bremseser / elektronisk stabilitetsprogram	0
Kollisjonspute - Diagnose	0
Motor - K14D, K15C	0
Girkasse - AGS	0
Instrument - Diagnose	0
Startsperre / nøkkelfritt system - Diagnose	1
B1134                      Batteri i fjernkontroll utbrent	
Klimakontroll - Diagnose	1
B1504                      Solbelastningssensorkrets og eller krets feilfunksjon	
Hjelpestrøm - Diagnose	0
Integrert startergenerator - ISG	0
Akustisk varslingsystem for kjøretøy - AVAS	0
Høyspenningsbatteri - Diagnose	0
Hybrid kontrollenhet - Diagnose	0
Inverter - Diagnose	0
Overvåkingssystem for dekktrykk - TPMS	5
B1A2F                      Tapt kommunikasjon med venstre bakhjul trykk modul	
B1A30                      Alarm lavt dekktrykk høyre front	
B1A31                      Advarsel lavt dekktrykk venstre front	
B1A32                      Alarm lavt dekktrykk høyre bak	
B1A33                      Alarm lavt dekktrykk venstre bak	
Radarbremsestøtte - RBS	1
C1618                      Feilinnstilt sensor	
Dobbel sensor bremsestøttesystem - DSBS	0
Blindsoneovervåking - Diagnose	0
4WD - Diagnose	1
C1282                      4WD unormal varmeutvikling	
Sentral karosseri - BCM	0
Elektrisk servostyring - EPS	0
Automatisk nivåjustering frontlys - Diagnose	0
Sentral gateway - CGW	0
telematikk - Diagnose	0

**KJØRETØYDATA**

<b>ANTALL NØKLER</b>	1	<b>ANTALL LADEKABLER</b>	
----------------------	---	--------------------------	--

**PRØVEKJØRING**

PRØVEKJØRT	HASTIGHET	KJØREFORHOLD
Ja	40	Tørt

**KLIMAAANLEGG**

<b>TEMPERATUR INN TIL KLIMAAANLEGG</b>	20,00	<b>TEMPERATUR UT AV KLIMAAANLEGG</b>	6,00
--	-------	--------------------------------------	------

**DEKK OG BREMSER**

<b>PRODUKSJONSDATO SOMMERDEKK</b>		<b>PRODUKSJONSDATO VINTERDEKK</b>	
-----------------------------------	--	-----------------------------------	--

	VENSTRE FORAN	HØYRE FORAN	VENSTRE BAK	HØYRE BAK
Mønsterdybde sommerdekk	7,6	5,8	6,7	7,7
Mønsterdybde vinterdekk	5,9	6,2	7,4	6,2

**SERVICEINFORMASJON**

<b>KOMPLETT HISTORIKK</b>	Ja	<b>ELEKTRONISK SERVICEHEFTE</b>	Nei
<b>SISTE SERVICEDATO</b>	29.01.2026	<b>KILOMETERSTAND</b>	85095

**ROLLO / BAGASJEROMSSKJULER**

<b>ROLLO / BAGASJEROMSSKJULER</b>	Nei
-----------------------------------	-----

<b>Identitet</b>	<b>Motor</b>	<b>Interiør</b>
Kjennemerke	Avgass	Dashbord
Understellsnummer	Batteri(er)	Instrumenter og brytere
Dokumentasjon utstyr/godkjenning	Tenningsanlegg	Midtkonsoll/midtarmlene
Nøkler	Drivstoffanlegg/-ledninger	Dørtrekk
<b>Assistentsystemer og diagnose</b>	Dynamo/lading	Seter
Kamera	Eksosanlegg	Taktrekk
Sensor	Elektroniske styresystemer	Tepper/bekledning
Systemfunksjoner	Kjølesystem/vannpumpe	Bagasjeromskjuler
Diagnose	Lekkasjer	Vindusheiser
Prøvekjøring	Motorfester/-demper	Bilbelte
<b>Eksteriør</b>	Oljenivå/røykutvikling	Varme/AC/Klima
Lakk	Service	Signalhorn/Lydsignal
Antirustbehandling	Startmotor	Multimedia
Under bil	Trekraft	Multifunksjonsratt
Panser	Turbo	Ratt
Dører	Ladeluftkjøler	Deksel
Bakluke	Kompressor	<b>Opplysninger/klargjøring</b>
Låser/tyverisikring	Motor	Opplysninger
Skjerner	<b>Hjuloppheving/styring</b>	Interiør
Speil	Retningsstabilitet/selvoppretting	Øvrig utstyr/klargjøring
Korrosjon	Ratt/styringsmekanisme	Annet
Vinduspussere/-spyler	Hjullager	
Verktøy/nødutstyr	Fjærer/støtdemper	
Dekk/Felger	Ledd	
Hjulmuttere/-bolter	Stabilisatorer/stag	
Døråpning	Forstilling	
Terskler/innlastningssone	Bakstilling	
Støtfanger	<b>Bremser</b>	
Grill	Bremsefunksjon	
Tak	Parkeringsbrems	
Frontvindu	Bremsekraftforsterker	
Vinduer	Bremsevæske	
Kanal	Lekkasjer	
Stolpe	Rør/slanger	
Alle flater	Skiver	
Ladeluke/tanklokk	Bremseskjold	
<b>Lys</b>	<b>Gir og drivlinje</b>	
Lys foran	Girkasse	
Lys bak	Differensial	
Markeringslys	Clutch/kobling/svinghjul	
Retningslys	Aksler	
Nødsignallys	Fordelingskasse	
Parkeringslys		
Refleks		
Andre lys		

Det tas forbehold om avvik på utstyr avhengig av biltype, årsmodell. Listen er å betrakte som en brutto liste

**1. Rapporten**

Rapporten inneholder identifikasjon av kjøretøy, samt beskrivelse av testens omfang med måleresultater der det foreligger.

**2. Bedømming**

Punktene som bilen er testet etter fremkommer i testen. Punktene er dynamiske og tilpasset bilens motor og drivlinje.

Anmerkninger kommer frem under Anmerkninger med forklaring av feil eller mangelens omfang med Bildedokumentasjon der det er mulig.

Inneholder testen prissetting av påkost gjøres dette ut ifra Viking sine prislister og oppslagsverk mot dele kataloger justert for snittet i bilbransjen. Prisene kan avvike fra merkeforhandler.

**3. Eiendomsrett**

Testens resultat tilhører Vikings kunde. Testresultatene leveres ikke ut til andre uten samtykke fra Vikings kunde.

**4. Demontering**

Viking demonterer ikke for kontroll/vurdering, og kan dermed ikke påpeke feil som kun avdekkes ved demontering.

**5. Prøvekjøring, periodiske feil og fremtidige problemer**

Viking anmerker kun feil og avvik som oppdages på testtidspunktet. Testen er å anse som et «øyeblikksbilde» av bilen. Periodiske feil/avvik/oljeforbruk kan forekomme uten at dette kan avdekkes pga. manglende symptom (fremtredelse) på testtidspunktet. Det er ikke mulig å forutse framtidige problemer, feil eller avvik.

Testen er ikke å anse som en PKK kontroll, og det kan være avvik i bedømming der det er rom for skjønnsmessig vurdering. Det opplyses kun når frist for neste PKK kontroll er, ikke om det foreligger mangler ved en tidligere PKK kontroll.

Viking prøvekjører bilen i begrenset grad, kort tur i nærområdet til teststasjonen og er avhengig av kjøreforhold og bilens tekniske tilstand. Tekniske installasjoner som kreves spesielle kjøreforhold for å kontrollere funksjoner som 4x4 ol. blir kun testet dersom kjøreforholdene gjør det mulig å teste funksjon på testtidspunktet.

**6. Avlesing av diagnose**

Viking leser av feilmeldinger som bilens produsent har gitt tilgang til og som er tilgjengelig på testtidspunktet.

Avlesning av diagnose leses med gjeldende test utstyr som benyttes av Viking. Punktene som fremkommer under Utlesning av feilkoder. Ved usikkerhet rundt punktene anbefaler Viking en videre utredning. Viking Kontroll kan ikke påvise avvik i bilens oppgitte kilometerstand ved hjelp av diagnose.

**7. Driftsbatterier på el- og hybridbiler vil kun bil visuelt kontrollert**

Per i dag finnes det ikke gode nok måleinstrumenter som kan dokumentere den eksakte kapasiteten på batteriet. Viking kan ikke garantere at kapasiteten på testtidspunktet stemmer overens med produsentens oppgitte data.

**8. Vikings ansvar**

Viking har vurdert alle kontrollpunkter etterrettelig og etter beste skjønn. Kontrollpunkter som ikke omtales i rapporten er ikke en del av vurderingen.

☒ Evt. feil/avvik som avdekkes i etterkant av kontrollen kan kun lastes Viking dersom dette skyldes uaktsomhet ved utførelse av kontrollen.

☒ Ved ansvar for Viking skal erstatningssummen dog aldri overskride kontraktssummen. Med kontraktssummen menes her priser for den enkelte test.

Dersom det skulle være uoverensstemmelser i forbindelse med leveransen, kan kunde ta dette opp med Viking. Eventuelle reklamasjoner må være Viking i hende senest 10 dager etter at testen er utført. Viking forbeholder seg retten til å kontrollere punktet det reklameres på før videre saksbehandling.