

**VOLVO XC90 / L 4WD**
**TESTDATO: 04.05.2026**
**KODE: 2014804**

<b>AA73950</b>	<b>99 259 KM</b>	<b>23.10.2020</b> Førstegang registrert	<b>Hybr(B)</b>
----------------	------------------	--	----------------

<b>CHASSISNR:</b> YV1LFBMUDM1699966	<b>BRUKTIMPORT:</b> Nei
<b>KJØRETØY:</b> Personbil	<b>FRIST FOR PKK:</b> 06.08.2026

NBF Tilstandsrapport er utarbeidet av Norges Bilbransjeforbund og Forbrukerrådet.

NBF Tilstandsrapport gir en detaljert beskrivelse av bilens tilstand, og gir den som kjøper bilen økt trygghet ved kjøpet. Rapporten utarbeides av teknisk kyndig personell, som gjør en grundig kontroll og inspeksjon.

Tilstandsrapporten beskriver bilens tilstand på testtidspunktet hensyntatt bilens alder og kilometerstand, med det utstyret som er i og på bilen.

Se mer om forutsetningene for vurderingen og andre vilkår på siste side.

**OPPSUMMERT STATUS PÅ KJØRETØY**

Ingen anmerkning

Anmerkning(er)

IDENTITET	ASSISTENTSYSTEMER OG DIAGNOSE
EKSTERIØR	LYS
MOTOR	HJULOPPHENG/STYRING
BREMSER	GIR OG DRIVLINJE
INTERIØR	OPPLYSNINGER/KLARGJØRING



**GARANTIBEVIS**

Versjon Volvo XC90 T8  
 Type/chassisnr. - 699966  
 Modellår 2021  
 Reg.nr. AA73950  
 Leveringsdato 20201023  
 Forhandler Jensen & Scheele Bil AS  
 Bedriftens navn Jensen & Scheele Bil AS  
 Adresse Halden  
 Underskrift [Signature]  
 Stempel **JENSEN & SCHEELE BIL AS HALDEN Tlf. 69 21 35 00**

Bilen din har følgende intervaller:  
 30 000 km/12 måneder/driftstimer for motoren\*  
 \*Det som kommer først

Eler 1  
 VOF  
 Adresse TRØGE VESTBY  
AV TIL STENVEIEN 298, VESTBY 196  
 Telefon \_\_\_\_\_

Eler 2  
 Adresse \_\_\_\_\_  
 Telefon \_\_\_\_\_  
 Andre spesifikasjoner \_\_\_\_\_

**SERVICE OG VEDLIKEHOLD**

**Service dokumentasjon**  
 Verketstedet må registrere hver service ved hjelp av stempel og en underskrift.  
 Verketstedet registrerer elementene i din originale Volvo-service.  
 Husk å utføre vedlikeholdservice i tråd med serviceintervallene.

Service nr. 1	Service nr. 2
Utført Km <u>19291</u> Dato <u>02.11.21</u> Arbeidsordre nr. <u>363227</u> Type service Grunnleggende service <b>JENSEN &amp; SCHEELE BIL AS</b> Halden Tlf. 69 21 35 00 Vedlikeholdservice STEMPEL Tilpasset grunnservice STEMPEL Tillegg av intervall/Annet STEMPEL	Utført Km <u>47994</u> Dato <u>08.11.22</u> Arbeidsordre nr. <u>377081</u> Type service Grunnleggende service <b>JENSEN &amp; SCHEELE BIL AS</b> Halden Tlf. 69 21 35 00 Vedlikeholdservice STEMPEL Tilpasset grunnservice STEMPEL Tillegg av intervall/Annet STEMPEL

**SERVICE OG VEDLIKEHOLD**

Service nr. 3	Service nr. 4	Service nr. 5
Utført Km <u>65845</u> Dato <u>13/11/23</u> Arbeidsordre nr. <u>396156</u> Type service <b>JENSEN &amp; SCHEELE BIL AS</b> Halden Tlf. 69 21 35 00 Vedlikeholdservice STEMPEL Tilpasset grunnservice STEMPEL Tillegg av intervall/Annet STEMPEL	Utført Km <u>79769</u> Dato <u>16.11.24</u> Arbeidsordre nr. <u>412203</u> Type service <b>JENSEN &amp; SCHEELE BIL AS</b> Halden Tlf. 69 21 35 00 Vedlikeholdservice STEMPEL Tilpasset grunnservice STEMPEL Tillegg av intervall/Annet STEMPEL	Utført Km <u>92793</u> Dato <u>27.10.25</u> Arbeidsordre nr. <u>434328</u> Type service <b>JENSEN &amp; SCHEELE BIL AS</b> Halden Tlf. 69 21 35 00 Vedlikeholdservice STEMPEL Tilpasset grunnservice STEMPEL Tillegg av intervall/Annet STEMPEL



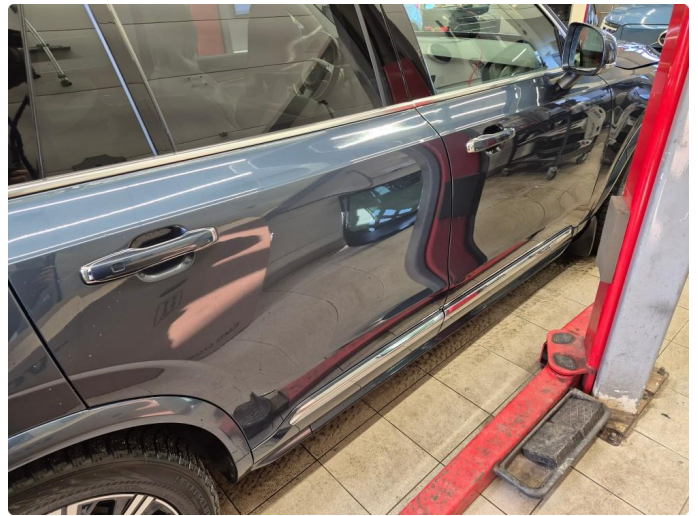



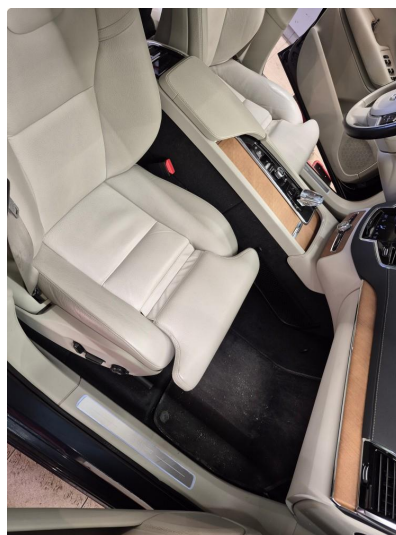
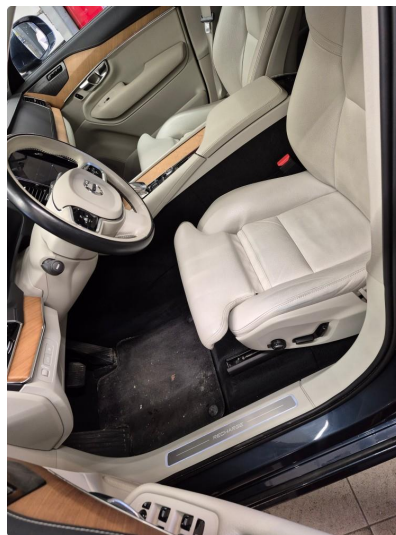

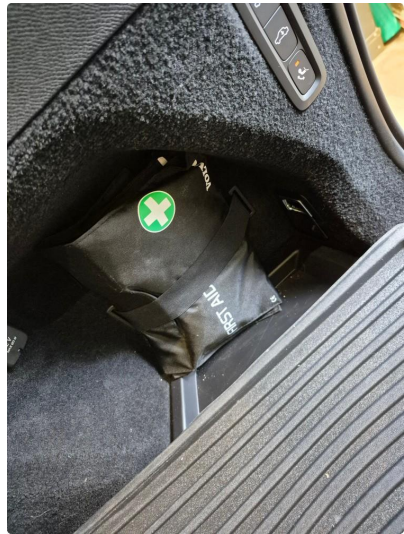



**KJØRETØYDATA**

<b>ANTALL NØKLER</b>	2	<b>ANTALL LADEKABLER</b>	1
<b>TIDLIGERE STØRRE SKADE</b>	Nei	<b>TIDLIGERE BRUK</b>	Normal bruk

**PRØVEKJØRING**

<b>PRØVEKJØRT</b>
Nei

**DEKK OG BREMSER**

<b>PRODUKSJONSDATO SOMMERDEKK</b>	Uke 25, 2024	<b>PRODUKSJONSDATO VINTERDEKK</b>	Uke 39, 2020
-----------------------------------	--------------	-----------------------------------	--------------

	VENSTRE FORAN	HØYRE FORAN	VENSTRE BAK	HØYRE BAK
<b>MØNSTERDYBDE SOMMERDEKK (MM)</b>	5,5	5,5	5,5	5,5
<b>MØNSTERDYBDE VINTERDEKK (MM)</b>	5,5	5,5	5,5	5,5

**SERVICEINFORMASJON**

<b>KOMPLETT HISTORIKK</b>	
Ikke kontrollert	
<b>SISTE SERVICEDATO</b>	<b>KILOMETERSTAND</b>
27.10.2025	92793

**Kontrollert** | 
  **Ikke kontrollert** | 
  **Kontrollert, anmerking**

**IDENTITET**

- Kjennemerke
- Understellsnummer
- Dokumentasjon utstyr/godkjenning
- Nøkler

**ASSISTENTSYSTEMER OG DIAGNOSE**

- Kamera
- Sensor
- Systemfunksjoner
- Diagnose
- Prøvekjøring

**EKSTERIØR**

- Lakk
- Antirustbehandling
- Under bil
- Panser
- Dører
- Bakluke
- Låser/tyverisikring
- Skjermer
- Speil
- Korrosjon
- Vinduspussere/-spyler
- Verktøy/nødutstyr
- Dekk/Felger
- Hjulmuttere/-bolter
- Døråpning
- Terskler/innlastningssone
- Støtfanger
- Grill
- Tak
- Frontvindu
- Vinduer
- Kanal
- Stolpe
- Alle flater
- Ladeluke/tanklokk

**LYS**

- Lys foran
- Lys bak
- Markeringslys
- Retningslys
- Nødsignallys
- Parkeringslys
- Refleks
- Andre lys

**MOTOR**

- Avgass
- Batteri(er)
- Tenningsanlegg
- Drivstoffanlegg/-ledninger
- Dynamo/lading
- Eksosanlegg
- Elektroniske styresystemer
- Kjølssystem/vannpumpe
- Lekkasje
- Motorfester/-demper
- Oljenivå/røykutvikling
- Service
- Startmotor
- Trekkraft
- Turbo
- Ladeluftkjøler
- Kompressor
- Motor

**HJULOPPHENG/STYRING**

- Retningsstabilitet/selvoppretting
- Ratt/styringsmekanisme
- Hjulager
- Fjærer/støtdemper
- Ledd
- Stabilisatorer/stag
- Forstilling
- Bakstilling

**BREMSER**

- Bremsfunksjon
- Parkeringsbrems
- Bremskraftforsterker
- Bremsvæske
- Lekkasje
- Rør/slanger
- Skiver
- Bremseskjold

**GIR OG DRIVLINJE**

- Girkasse
- Differensial
- Clutch/kobling/svinghjul
- Aksler
- Fordelingskasse

**INTERIØR**

- Dashbord
- Instrumenter og brytere
- Midtkonsoll/midtarmlene
- Dørtrekk
- Seter
- Taktrekk
- Tepper/bekledning
- Vindusheiser
- Bilbelte
- Varme/AC/Klima
- Signalhorn/Lydsignal
- Multimedia
- Multifunksjonsratt
- Ratt
- Deksel

**OPPLYSNINGER/KLARGJØRING**

- Opplysninger
- Interiør
- Øvrig utstyr/klargjøring
- Annet

Det tas forbehold om mulige avvik i kontrollpunktene avhengig av biltype og modellvariant

## Vilkår, tilstandsrapport

### Hva som er vurdert, forutsetninger for vurderingen

Tilstandsrapporten beskriver bilens tilstand på testtidspunktet med det utstyret som var i og på bilen.

Den tekniske vurderingen av bilen er gjort med utgangspunkt i bilens alder og kjørelengde. Rapporten beskriver om bilens tilstand vurderes som normal ut fra bilens alder og kjørelengde og/eller om det er anmerkninger eller øvrige kommentarer. Kontrollpunktene som er vurdert er listet opp i rapporten.

Bilen er ikke demontert ved vurderingen, og tilstandsrapporten påpeker dermed ikke eventuelle feil som kun kan avdekkes ved demontering eller ved lengre tids bruk ut over ordinær prøvekjøring.

Kapasiteten på driftsbatteriet på el- og hybridbiler er ikke målt, og er derfor ikke en del av tilstandsrapport

Feilmeldinger som bilens produsent har gitt tilgang til og som er tilgjengelige på vurderingstidspunktet/testtidspunktet er avlest. Avlesing av feilmeldinger skjer med tilgjengelig diagnoseutstyr. Ved usikkerhet omkring feilkodene anbefales videre undersøkelser.

Bilen er prøvekjørt, men kun ved en kortere tur. Tekniske egenskaper ved bilen som forutsetter spesielle kjøreforhold er kun vurdert om kjøreforholdene på vurderingstidspunktet gjorde dette mulig.

Periodiske feil og avvik for eksempel ved oljeforbruket på fossile biler kan forekomme uten at dette kan avdekkes, ettersom vurderingen kun gir et øyeblikksbilde av bilens tilstand.

---

Sted og Dato

---

Sted og Dato

---

Signatur selger

---

Signatur kjøper

Selger og kjøper bekrefter med sine underskrifter at ved inngåelsen av kjøpsavtalen ble tilstandsrapporten gjennomgått med kjøper, og at det spesielt ble informert om avvik fra kravene i forbrukerkjøpslovens § 15 i de tilfeller slike fremkommer i rapporten, og at kjøper aksepterer disse avvikene.