

**VOLVO V60 4WD**
**TESTDATO: 14.11.2024**
**KODE: 1566586**

 <b>AA75183</b>	 <b>39 923 KM</b>	 <b>27.10.2021</b> Førstegang registrert	 <b>Bensin hybrid</b> - Ladbar hybrid
--	--	--	---

<b>CHASSISNR:</b> YV1ZWBFVDN1478821	<b>BRUKTIMPORT:</b> Nei
<b>KJØRETØY:</b> Personbil	<b>FRIST FOR PKK:</b> 27.10.2025











NBF Tilstandsrapport er utarbeidet av Norges Bilbransjeforbund og Forbrukerrådet.

NBF Tilstandsrapport gir en detaljert beskrivelse av bilens tilstand, og gir den som kjøper bilen økt trygghet ved kjøpet. Rapporten utarbeides av teknisk kyndig personell, som gjør en grundig kontroll og inspeksjon.

Tilstandsrapporten beskriver bilens tilstand på testtidspunktet hensyntatt bilens alder og kilometerstand, med det utstyret som er i og på bilen.

Se mer om forutsetningene for vurderingen og andre vilkår på siste side.

**OPPSUMMERT STATUS PÅ KJØRETØY**
✓ Ingen anmerkning 🔍 Anmerkning(er)

 <b>IDENTITET</b> <span style="float: right; color: green;">✓</span>	 <b>ASSISTENTSYSTEMER OG DIAGNOSE</b> <span style="float: right; color: green;">✓</span>
 <b>EKSTERIØR</b> <span style="float: right;">🔍</span>	 <b>LYS</b> <span style="float: right; color: green;">✓</span>
 <b>MOTOR</b> <span style="float: right;">🔍</span>	 <b>HJULOPPHENG/STYRING</b> <span style="float: right; color: green;">✓</span>
 <b>BREMSER</b> <span style="float: right; color: green;">✓</span>	 <b>GIR OG DRIVLINJE</b> <span style="float: right; color: green;">✓</span>
 <b>INTERIØR</b> <span style="float: right; color: green;">✓</span>	 <b>OPPLYSNINGER/KLARGJØRING</b> <span style="float: right; color: green;">✓</span>

Punkt	Beskrivelse	Plassering
<b>1. EKSTERIØR</b>		
1.1 Dekk/Felger	kantkjørt felg Diamond Cut	høyre foran - høyre bak
<b>2. MOTOR</b>		
2.1 Service	øvrige feil	



1.1 Kantkjørt felg Diamond Cut

1.1 Kantkjørt felg Diamond Cut

**BUTIKK 1**

801200797  
Bjørnsen, Jørgen  
Majora Boksvei. 7 A  
1639 GAMLE FREDRIGSTAD

Kundeinformasjon - Verktøid  
Kunde nr. A12555296  
Fødselsdato 12/11  
ID-nummer 1000015064  
Kjøretøynummer 8012555297  
Merketype 0117  
Elevatordr. Marus

Kjøretøy Volvo V80 5 dører Stasjonsvogn Charge 16 R D SE  
V BLS B420146 AWYU-81 50 47821 3022

Vinr. VY1ZWFVDN147821  
Reg. nummer AA7593  
Målering 2786  
AD nr. 987913  
Målestid 2023-10-04 14:46

Arbeidsbeskrivelse  
2260 2260: Service utført

Bennevnelse	Antall	Salgpris	M%	R-%	Beløp
Grunnservice Rg med 225	1,00	1 732,50	2	25,00	1 299,38
Tillegget grunnservice inkludert 1 års	1,00	423,50	2	25,00	317,63
Oppsett programene	1,00	885,50	2	25,00	664,13
Skiftestoppfor	5,00	248,75	2	25,00	1 044,75
Castrol V (06-20)LO (2000)	5,00	3,35	2	25,00	18,90
Destruksjonsavgift 10%	1,00	0,01	2	25,00	0,01
Spielerstatistikk (98600000)	1,00	1 603,75	2	25,00	737,81
MultiFit (VD 31407748)	1,00	1,73	2	25,00	1,30
Service 2.0 oppgr (VD 31480705)	1,00	303,31	2	25,00	227,49
Cyberformance (VD 32140029)	1,00	35,23	2	25,00	26,43
Packing (VD 977751)	1,00				
<b>Sum:</b>					<b>4 397,81</b>

SERVICE OG VEDLIEKHOLD

**Servicedokumentasjon**  
Verktøidet må registrere hver service ved hjelp av stempler og en underskrift. Verktøidet registrerer elementene i din originale Volvo-service. Husk å utføre vedlikeholdservice i tråd med serviceintervallene.

**Servicenr. 1**  
Utført  
Km **16568**  
Dato **06.10.22**  
Arbeidsordre nr. **378857**  
**JENSEN & SCHEELE BIL AS**  
Org.nr. 960 969 727 MVA  
*Relin*

**Servicenr. 2**  
Utført  
Km  
Dato  
Arbeidsordre nr.  
Type service  
Grunnleggende service  
Vedlikeholdservice  
Tilpasset grunnservice  
Tillegg av intervall/Ånnat

2.1 Øvrige feil

2.1 Øvrige feil

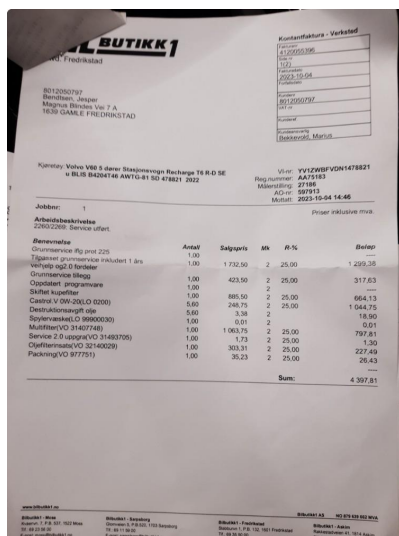
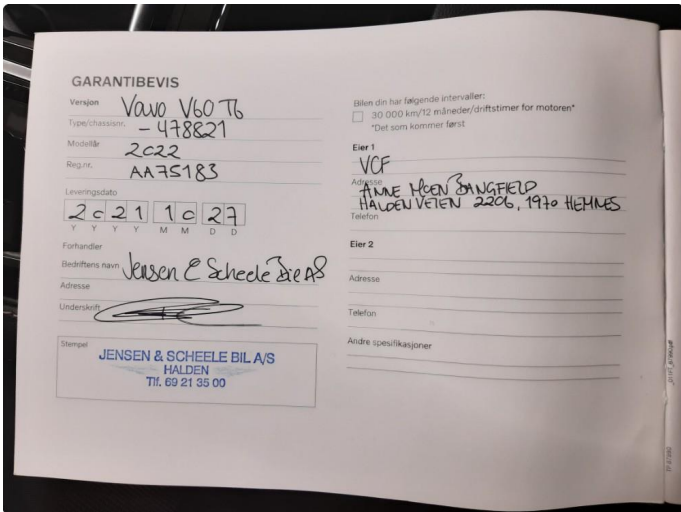
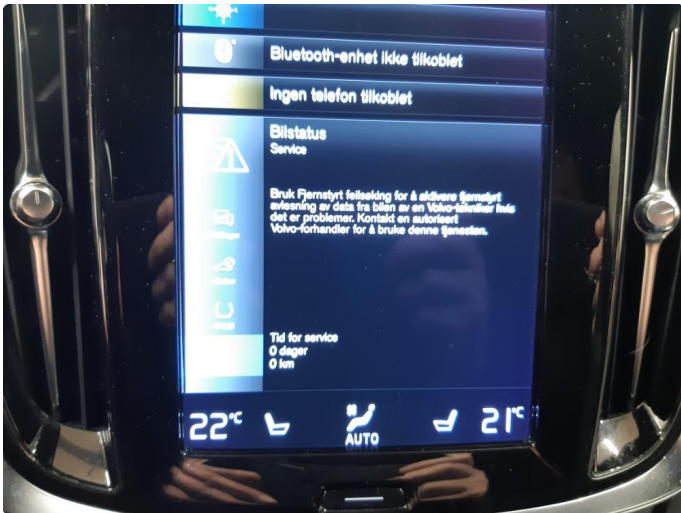

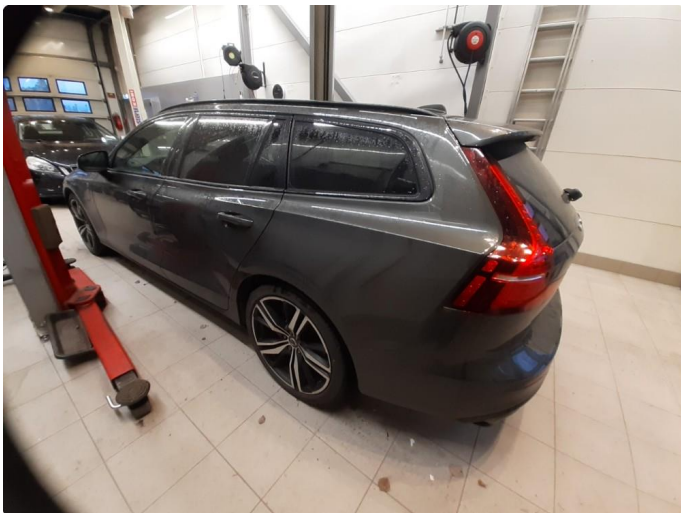
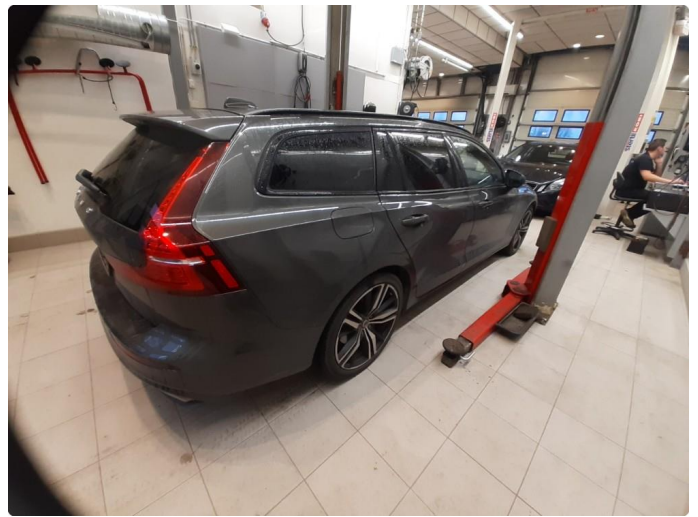









## KJØRETØYDATA

ANTALL NØKLER	2	ANTALL LADEKABLER	2
TIDLIGERE STØRRE SKADE	Nei	TIDLIGERE BRUK	Normal bruk

## PRØVEKJØRING

PRØVEKJØRT
Nei

## DEKK OG BREMSER

PRODUKSJONSDATO SOMMERDEKK	Uke 27, 2021	PRODUKSJONSDATO VINTERDEKK	Uke 16, 2021
----------------------------	--------------	----------------------------	--------------

	VENSTRE FORAN	HØYRE FORAN	VENSTRE BAK	HØYRE BAK
MØNSTERDYBDE SOMMERDEKK (MM)	4	4	4	4
MØNSTERDYBDE VINTERDEKK (MM)	5	5,5	5,5	5,5

## SERVICEINFORMASJON

KOMPLETT HISTORIKK	
Ja	
SISTE SERVICEDATO	KILOMETERSTAND
14.11.2024	39924

**Kontrollert** | 
  **Ikke kontrollert** | 
  **Kontrollert, anmerkning**

**IDENTITET**

- Kjennemerke
- Understellsnummer
- Dokumentasjon utstyr/godkjenning
- Nøkler

**ASSISTENTSYSTEMER OG DIAGNOSE**

- Kamera
- Sensor
- Systemfunksjoner
- Diagnose
- Prøvekjøring

**EKSTERIØR**

- Lakk
- Antirustbehandling
- Under bil
- Panser
- Dører
- Bakluke
- Låser/tyverisikring
- Skjermer
- Speil
- Korrosjon
- Vinduspussere/-spyler
- Verktøy/nødutstyr
- Dekk/Felger
- Hjulmuttere/-bolter
- Døråpning
- Terskler/innlastningssone
- Støtfanger
- Grill
- Tak
- Frontvindu
- Vinduer
- Kanal
- Stolpe
- Alle flater
- Ladeluke/tanklokk

**LYS**

- Lys foran
- Lys bak
- Markeringslys
- Retningslys
- Nødsignallys
- Parkeringslys
- Refleks
- Andre lys

**MOTOR**

- Avgass
- Batteri(er)
- El/hybrid batteripakke
- Tenningsanlegg
- Drivstoffanlegg/-ledninger
- Dynamo/lading
- Eksosanlegg
- Elektroniske styresystemer
- Kjølssystem/vannpumpe
- Lekkasje
- Motorfester/-demper
- Oljenivå/røykutvikling
- Service
- Startmotor
- Trekkraft
- Turbo
- Ladeluftkjøler
- Kompressor
- Motor

**HJULOPPHENG/STYRING**

- Retningsstabilitet/selvoppretting
- Ratt/styringsmekanisme
- Hjullager
- Fjærer/støtdemper
- Ledd
- Stabilisatorer/stag
- Forstilling
- Bakstilling

**BREMSER**

- Bremsfunksjon
- Parkeringsbrems
- Bremskraftforsterker
- Bremsvæske
- Lekkasje
- Rør/slanger
- Skiver
- Bremseskjold

**GIR OG DRIVLINJE**

- Girkasse
- Differensial
- Clutch/kobling/svinghjul
- Aksler
- Fordelingskasse

**INTERIØR**

- Dashbord
- Instrumenter og brytere
- Midtkonsoll/midtarmlene
- Dørtrekk
- Seter
- Taktrekk
- Tepper/bekledning
- Vindusheiser
- Bilbelte
- Varme/AC/Klima
- Signalhorn/Lydsignal
- Multimedia
- Multifunksjonsratt
- Ratt
- Deksel

**OPPLYSNINGER/KLARGJØRING**

- Opplysninger
- Interiør
- Øvrig utstyr/klargjøring
- Annet

Det tas forbehold om mulige avvik i kontrollpunktene avhengig av biltype og modellvariant

## Vilkår, tilstandsrapport

### Hva som er vurdert, forutsetninger for vurderingen

Tilstandsrapporten beskriver bilens tilstand på testtidspunktet med det utstyret som var i og på bilen.

Den tekniske vurderingen av bilen er gjort med utgangspunkt i bilens alder og kjørelengde. Rapporten beskriver om bilens tilstand vurderes som normal ut fra bilens alder og kjørelengde og/eller om det er anmerkninger eller øvrige kommentarer. Kontrollpunktene som er vurdert er listet opp i rapporten.

Bilen er ikke demontert ved vurderingen, og tilstandsrapporten påpeker dermed ikke eventuelle feil som kun kan avdekkes ved demontering eller ved lengre tids bruk ut over ordinær prøvekjøring.

Kapasiteten på driftsbatteriet på el- og hybridbiler er ikke målt, og er derfor ikke en del av tilstandsrapport

Feilmeldinger som bilens produsent har gitt tilgang til og som er tilgjengelige på vurderingstidspunktet/testtidspunktet er avlest. Avlesing av feilmeldinger skjer med tilgjengelig diagnoseutstyr. Ved usikkerhet omkring feilkodene anbefales videre undersøkelser.

Bilen er prøvekjørt, men kun ved en kortere tur. Tekniske egenskaper ved bilen som forutsetter spesielle kjøreforhold er kun vurdert om kjøreforholdene på vurderingstidspunktet gjorde dette mulig.

Periodiske feil og avvik for eksempel ved oljeforbruket på fossile biler kan forekomme uten at dette kan avdekkes, ettersom vurderingen kun gir et øyeblikksbilde av bilens tilstand.

---

Sted og Dato

---

Sted og Dato

---

Signatur selger

---

Signatur kjøper

Selger og kjøper bekrefter med sine underskrifter at ved inngåelsen av kjøpsavtalen ble tilstandsrapporten gjennomgått med kjøper, og at det spesielt ble informert om avvik fra kravene i forbrukerkjøpslovens § 15 i de tilfeller slike fremkommer i rapporten, og at kjøper aksepterer disse avvikene.