

# Teknisk test uten påkost

TOYOTA AURIS 99 HK AUTOMAT 2WD

TESTDATO: 15.01.2025

LJ59022

57 670 KM

29.04.2015  
Førstegang registrert

Bensin -  
Hybrid, ikke  
ladbar

CHASSISNR: SB1MS3JE20E144521

BRUKTIMPORT: Nei

KJØRETØY: Personbil

FRIST FOR PKK: 02.09.2025

Testen er en vurdering av kjøretøyets tilstand på testtidspunktet.

Punkter kjøretøyet er testet etter fremkommer under Punkter Kontrollert.

Feil funnet under testen vises under Anmerkninger.

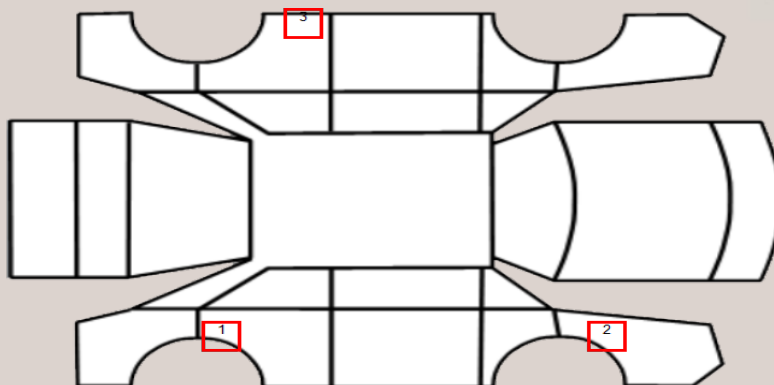

## OPPSUMMERT STATUS PÅ KJØRETØY

OK Anmerkninger se neste side



IDENTITET



ASSISTENTSYSTEMER OG  
DIAGNOSE



EKSTERIØR



LYS



MOTOR



HJULOPPHENG/STYRING



BREMSER



GIR OG DRIVLINJE



INTERIØR



OPPLYSNINGER/KLARGJØRING



PUNKT	BESKRIVELSE	PLASSERING
Eksteriør		
1.1 Skjermer -	Bulk. Liten bulk på skjerm HSB.	høyre bak
1.2 Støtfanger -	Ripe(r) ned til grunning. Riper gjennom lakk og dårlig lakkering i ettertid på både skjerm og støtfanger HSF.	høyre foran
1.3 Kanal -	Bulk. Kanalen er bulket / bøyd litt innover VSB.	nede, venstre bak
Bremseser		
2.1 Bremsesfunksjon -	Bremseser ligger på. Bremsene foran henger litt på og går tregt, burde sandblåses og smøres opp.	begge foran



1.1 Bulk  
Liten bulk på skjerm HSB.



1.2 Ripe(r) ned til grunning  
Riper gjennom lakk og dårlig lakkering i ettertid på både skjerm og støtfanger HSF.



1.2 Ripe(r) ned til grunning  
Riper gjennom lakk og dårlig lakkering i ettertid på både skjerm og støtfanger HSF.

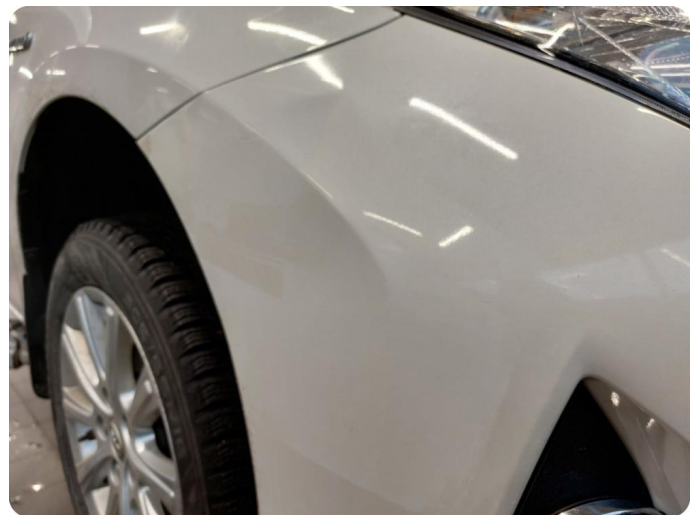

1.2 Ripe(r) ned til grunning  
Riper gjennom lakk og dårlig lakkering i ettertid på både skjerm og støtfanger HSF.



1.2 Ripe(r) ned til grunning  
Riper gjennom lakk og dårlig lakkering i ettertid på både skjerm og støtfanger HSF.



1.2 Ripe(r) ned til grunning  
Riper gjennom lakk og dårlig lakkering i ettertid på både skjerm og støtfanger HSF.



1.2 Ripe(r) ned til grunning  
Riper gjennom lakk og dårlig lakkering i ettertid på både skjerm og støtfanger HSF.



1.3 Bulk  
Kanalen er bulket / bøyd litt innover VSB.

## KJØRETØYDATA

ANTALL NØKLER	2	ANTALL LADEKABLER	
TIDLIGERE STØRRE SKADE?	Nei	TIDLIGERE BRUK	Normal bruk

## PRØVEKJØRING

PRØVEKJØRT	HASTIGHET	KJØREFORHOLD
Ja	80	Glatt

## AKSLINGER : 2

## SOMMERDEKK :

SOMMERDEKK	PRODUKSJONSDATO DEKK
	Uke 20, 2014

## VINTERDEKK :

VINTERDEKK	PRODUKSJONSDATO DEKK
	Uke 24, 2021

	VENSTRE	HØYRE
AKSEL 1	3,5	3,5
AKSEL 2	3,5	3,5

	Venstre	Høyre
AKSEL 1	7,0	7,0
AKSEL 2	7,0	7,0

## SERVICEINFORMASJON

KOMPLETT HISTORIKK	
	Nei
SISTE SERVICEDATO	KILOMETERSTAND
31.07.2023	14330

## REGISTERREIM

SKIFTET ?
Har ikke

## ROLLO / BAGASJEROMSSKJULER

ROLLO / BAGASJEROMSSKJULER
Ja

Kontrollert | 
  Ikke kontrollert | 
  Kontrollert, anmerkning

## Identitet

- Kjennemerke
- Understallsnummer
- Dokumentasjon utstyr/godkjenning
- Nøkler

## Assistentsystemer og diagnose

- Kamera
- Sensor
- Systemfunksjoner
- Diagnose
- Prøvekjøring

## Eksteriør

- Lakk
- Antirustbehandling
- Under bil
- Panser
- Dører
- Bakluke
- Låser/tyverisikring
- Skjermer
- Speil
- Korrosjon
- Vinduspussere/-spylere
- Verktøy/nødutstyr
- Dekk/Felger
- Hjulmuttere/-bolter
- Døråpning
- Terskler/innlastningszone
- Støtfanger
- Grill
- Tak
- Frontvindu
- Vinduer
- Kanal
- Stolpe
- Alle flater
- Ladeluke/tanklokk

## Lys

- Lys foran
- Lys bak
- Markeringslys
- Retningslys
- Nødsignallys
- Parkeringslys
- Refleks
- Andre lys

## Motor

- Avgass
- Batteri(er)
- Tenningsanlegg
- Drivstoffanlegg/-ledninger
- Dynamo/lading
- Eksosanlegg
- Elektroniske styresystemer
- Kjølesystem/vannpumpe
- Lekkasje
- Motorfester/-demper
- Oljenivå/røykutvikling
- Service
- Startmotor
- Trekkraft
- Turbo
- Ladeluftkjøler
- Kompressor
- Motor

## Hjuloppheng/styring

- Retningsstabilitet/selvoppretting
- Ratt/styringsmekanisme
- Hjullager
- Fjærer/støtdemper
- Ledd
- Stabilisatorer/stag
- Forstilling
- Bakstilling

## Bremser

- Bremsefunksjon
- Parkeringsbrems
- Bremsekraftforsterker
- Bremsevæske
- Lekkasje
- Rør/slanger
- Skiver
- Bremseskjold

## Gir og drivlinje

- Girkasse
- Differensial
- Clutch/kobling/svinghjul
- Aksler
- Fordelingskasse

## Interiør

- Dashboard
- Instrumenter og brytere
- Midtkonsoll/midtarmlene
- Dørtrekk
- Seter
- Taktrekk
- Tepper/bekledning
- Vindusheiser
- Bilbelte
- Varme/AC/Klima
- Signalhorn/Lydsignal
- Multimedia
- Multifunksjonsratt
- Ratt
- Deksel

## Opplysninger/klargjøring

- Opplysninger
- Interiør
- Øvrig utstyr/klargjøring
- Annet

Det tas forbehold om mulige avvik i kontrollpunktene avhengig av biltype og modellvariant