

PEUGEOT 4008 114 HK MANUELL 4WD
TESTDATO: 03.12.2024
KODE: 1583411

FT40296	236 871 KM	17.08.2012 Førstegang registrert	Diesel
----------------	-------------------	--	---------------

CHASSISNR: VF3BU9HDBCZ806137	BRUKTIMPORT: Nei
KJØRETØY: Personbil	FRIST FOR PKK: 08.07.2026

NBF Tilstandsrapport er utarbeidet av Norges Bilbransjeforbund og Forbrukerrådet.

NBF Tilstandsrapport gir en detaljert beskrivelse av bilens tilstand, og gir den som kjøper bilen økt trygghet ved kjøpet. Rapporten utarbeides av teknisk kyndig personell, som gjør en grundig kontroll og inspeksjon.

Tilstandsrapporten beskriver bilens tilstand på testtidspunktet hensyntatt bilens alder og kilometerstand, med det utstyret som er i og på bilen.

Se mer om forutsetningene for vurderingen og andre vilkår på siste side.

Sulland Trygghet - Vårt bruktbilprogram

Garanti Alle biler leveres med garanti med varighet fra 3 mnd til 5 år.	Gunstig finansiering Ved kjøp av bruktbil hos oss får du en av de gunstigste forsikrings- og finansieringsbetingelsene i bransjen.
Bytterett Du kan bytte til en annen bruktbil fra samme forhandler innen 30 dager/1000 km.	Reklamasjonsrett Våre biler selges med 3 års reklamasjonsrett mot skjulte feil og mangler.
Tilstandsrapport Alle våre biler leveres med tilstandsrapport.	Frakt av bilen Har du funnet en bruktbil hos en av våre Sulland-forhandlere? Vi er behjelpelige med å frakte bilen til deg.

Les mer om våre trygghetsforbete på sulland.no/bruktbilprogram

SULLAND

OPPSUMMERT STATUS PÅ KJØRETØY

Ingen anmerkning

Anmerkning(er)

IDENTITET	ASSISTENTSYSTEMER OG DIAGNOSE
EKSTERIØR	LYS
MOTOR	HJULOPPHENG/STYRING
BREMSER	GIR OG DRIVLINJE
INTERIØR	OPPLYSNINGER/KLARGJØRING

Punkt	Beskrivelse	Plassering	
1. EKSTERIØR			
1.1	Lakk	generelt mye riper	alle
1.2	Dører	riper	venstre foran
1.3	Dører	riper	høyre bak
1.4	Dører	riper	venstre bak
1.5	Bakluke	rust/korrosjon	
1.6	Bakluke	rust/korrosjon	indre
1.7	Skjermer	ripe(r)	venstre foran
1.8	Dekk/Felger	gamle dekk	
1.9	Dekk/Felger	kantkjørt felg	venstre bak
1.10	Dekk/Felger	kantkjørt felg	høyre bak
1.11	Støtfanger	ripe(r)	bak
1.12	Stolpe	ripe	nede - indre - venstre bak
2. LYS			
2.1	Lys bak	defekt / sprukket glass	høyre bak
3. BREMSER			
3.1	Bremsefunksjon	utslitte klosser	begge foran
4. GIR OG DRIVLINJE			
4.1	Differensial	lekkasje simring	begge bak
4.2	Fordelingskasse	lekkasje simring	foran
5. INTERIØR			
5.1	Dørtrekk	misfarget/flekker	venstre foran
5.2	Seter	misfarget	venstre foran
5.3	Tepper/bekledning	bakluketrekk ripe(r)	

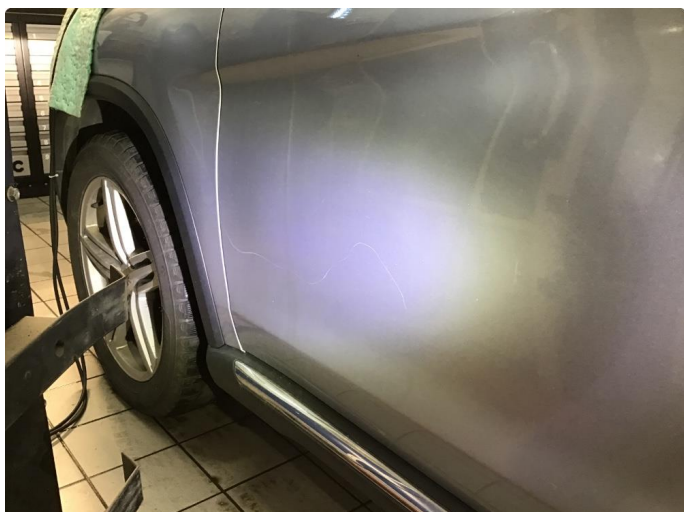

1.2 Riper



1.3 Riper



1.4 Riper

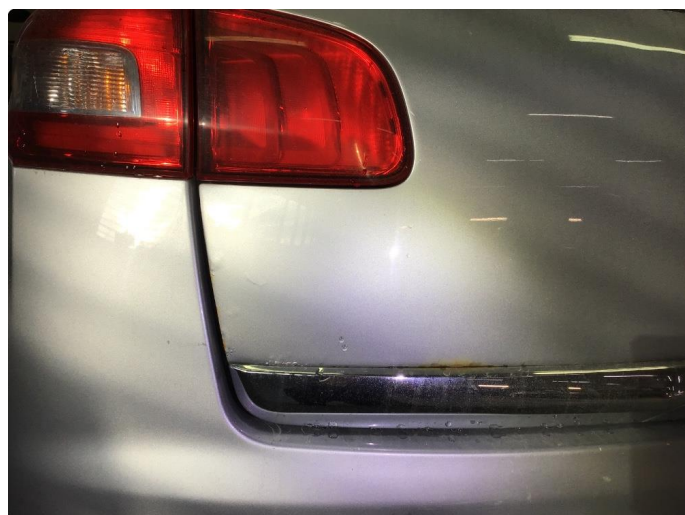

1.5 Rust/korrosjon



1.5 Rust/korrosjon



1.5 Rust/korrosjon



1.6 Rust/korrosjon



1.6 Rust/korrosjon

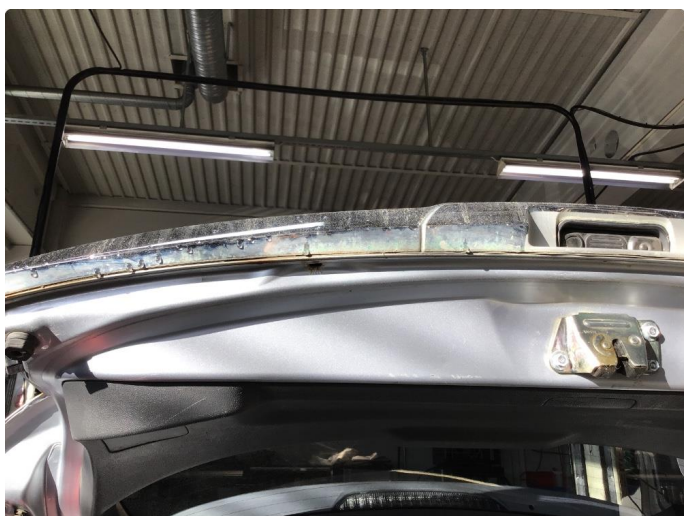

1.6 Rust/korrosjon



1.6 Rust/korrosjon



1.7 Ripe(r)



1.8 Gamle dekk



1.9 Kantkjørt felg

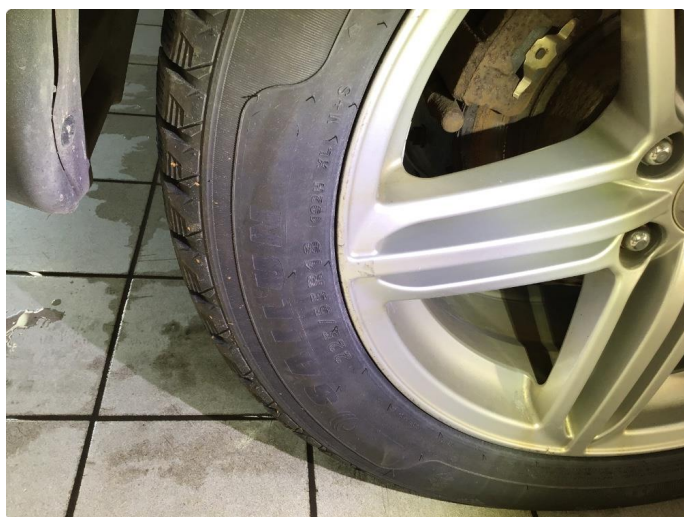

1.10 Kantkjørt felg



1.11 Ripe(r)



1.11 Ripe(r)



1.11 Ripe(r)



1.11 Ripe(r)

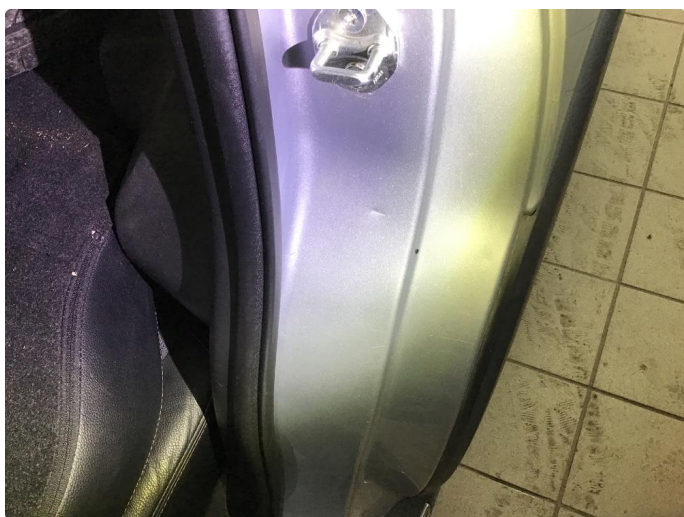

1.12 Ripe



2.1 Defekt / sprukket glass



4.1 Lekkasje simring

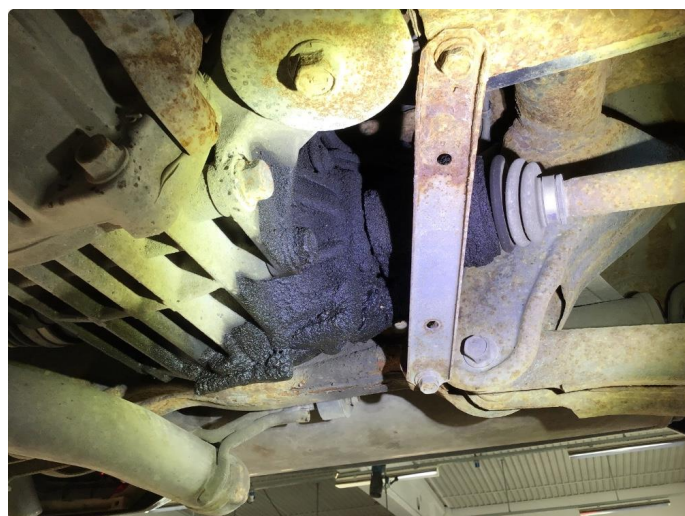

4.1 Lekkasje simring

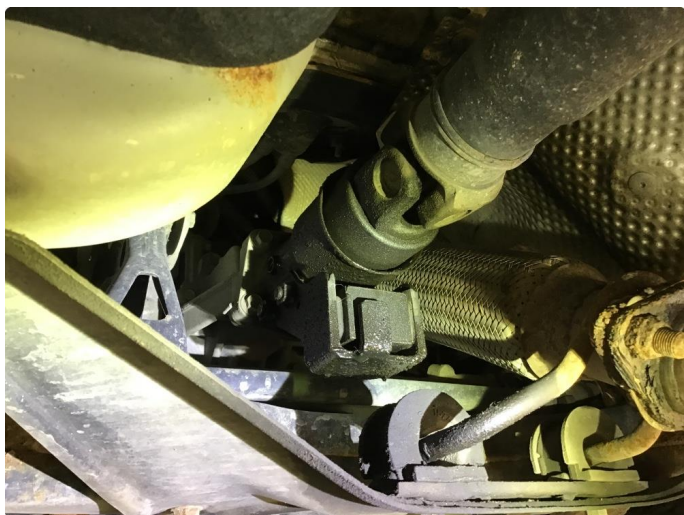

4.2 Lekkasje simring



5.1 Misfarget/flekker



5.2 Misfarget



5.3 Bakluketrekke ripe(r)

KJØRETØYDATA

ANTALL NØKLER	1	ANTALL LADEKABLER	0
TIDLIGERE STØRRE SKADE	Nei	TIDLIGERE BRUK	Normal bruk

PRØVEKJØRING

PRØVEKJØRT	HASTIGHET	TESTFORHOLD
Ja	50	Vått

DEKK OG BREMSER

PRODUKSJONSDATO SOMMERDEKK	Uke 49, 2020	PRODUKSJONSDATO VINTERDEKK	Uke 16, 2022
----------------------------	--------------	----------------------------	--------------

	VENSTRE FORAN	HØYRE FORAN	VENSTRE BAK	HØYRE BAK
MØNSTERDYBDE SOMMERDEKK (MM)	5	5	6	6
MØNSTERDYBDE VINTERDEKK (MM)	8	8	8	8
BREMSESKIVER (MM)	25,6	25,6	9,6	9,5
BREMSEKLOSSER (MM)	3	3	6	6

SERVICEINFORMASJON

KOMPLETT HISTORIKK	ELEKTRONISK SERVICEHEFTE
Ja	Nei
SERVICER UTFØRT	KILOMETERSTAND
30.08.2023	213423

KOMMENTAR

Selges uten garanti, det må påregnes reparasjoner og vedlikehold på bilen.
Samtlige komponenter på bilen må beregnes å ha begrenset levetid, på grunn av bilens alder og kjørelengde.

Kontrollert |
 Ikke kontrollert |
 Kontrollert, anmerking

IDENTITET

- Kjennemerke
- Understellsnummer
- Dokumentasjon utstyr/godkjenning
- Nøkler

ASSISTENTSYSTEMER OG DIAGNOSE

- Kamera
- Sensor
- Systemfunksjoner
- Diagnose
- Prøvekjøring

EKSTERIØR

- Lakk
- Antirustbehandling
- Under bil
- Panser
- Dører
- Bakluke
- Låser/tyverisikring
- Skjermer
- Speil
- Korrosjon
- Vinduspussere/-spylere
- Verktøy/nødutstyr
- Dekk/Felger
- Hjulmuttere/-bolter
- Døråpning
- Terskler/innlastningssone
- Støtfanger
- Grill
- Tak
- Frontvindu
- Vinduer
- Kanal
- Stolpe
- Alle flater
- Ladeluke/tanklokk

LYS

- Lys foran
- Lys bak
- Markeringslys
- Retningslys
- Nødsignallys
- Parkeringslys
- Refleks
- Andre lys

MOTOR

- Avgass
- Batteri(er)
- Drivstoffanlegg/-ledninger
- Dynamo/lading
- Eksosanlegg
- Elektroniske styresystemer
- Kjølesystem/vannpumpe
- Lekkasje
- Motorfester/-demper
- Oljenivå/røykutvikling
- Service
- Startmotor
- Trekkraft
- Turbo
- Ladeluftkjøler
- Kompressor
- Dieselpumpe/dyser/gløding
- Motor

HJULOPPHENG/STYRING

- Retningsstabilitet/selvoppretting
- Ratt/styringsmekanisme
- Hjulager
- Fjærer/støtdemper
- Ledd
- Stabilisatorer/stag
- Forstilling
- Bakstilling

BREMSER

- Bremsfunksjon
- Parkeringsbrems
- Bremskraftforsterker
- Bremsvæske
- Lekkasje
- Rør/slanger
- Skiver
- Bremseskjold

GIR OG DRIVLINJE

- Girkasse
- Differensial
- Clutch/kobling/svinghjul
- Aksler
- Fordelingskasse

INTERIØR

- Dashbord
- Instrumenter og brytere
- Midtkonsoll/midtarmlene
- Dørtrekk
- Seter
- Taktrekk
- Tepper/bekledning
- Vindusheiser
- Bilbelte
- Varme/AC/Klima
- Signalhorn/Lydsignal
- Multimedia
- Multifunksjonsratt
- Ratt
- Deksel

OPPLYSNINGER/KLARGJØRING

- Opplysninger
- Interiør
- Øvrig utstyr/klargjøring
- Annet

Det tas forbehold om mulige avvik i kontrollpunktene avhengig av biltype og modellvariant

Vilkår, tilstandsrapport

Hva som er vurdert, forutsetninger for vurderingen

Tilstandsrapporten beskriver bilens tilstand på testtidspunktet med det utstyret som var i og på bilen.

Den tekniske vurderingen av bilen er gjort med utgangspunkt i bilens alder og kjørelengde. Rapporten beskriver om bilens tilstand vurderes som normal ut fra bilens alder og kjørelengde og/eller om det er anmerkninger eller øvrige kommentarer. Kontrollpunktene som er vurdert er listet opp i rapporten.

Bilen er ikke demontert ved vurderingen, og tilstandsrapporten påpeker dermed ikke eventuelle feil som kun kan avdekkes ved demontering eller ved lengre tids bruk ut over ordinær prøvekjøring.

Kapasiteten på driftsbatteriet på el- og hybridbiler er ikke målt, og er derfor ikke en del av tilstandsrapport

Feilmeldinger som bilens produsent har gitt tilgang til og som er tilgjengelige på vurderingstidspunktet/testtidspunktet er avlest. Avlesing av feilmeldinger skjer med tilgjengelig diagnoseutstyr. Ved usikkerhet omkring feilkodene anbefales videre undersøkelser.

Bilen er prøvekjørt, men kun ved en kortere tur. Tekniske egenskaper ved bilen som forutsetter spesielle kjøreforhold er kun vurdert om kjøreforholdene på vurderingstidspunktet gjorde dette mulig.

Periodiske feil og avvik for eksempel ved oljeforbruket på fossile biler kan forekomme uten at dette kan avdekkes, ettersom vurderingen kun gir et øyeblikksbilde av bilens tilstand.

Ansvar for utsteder av tilstandsrapporten

Tilstandsrapporten er utarbeidet etter oppdrag fra Oppdragsgiveren. Den konkrete tilstandsrapporten tilhører Oppdragsgiveren og vil ikke bli utlevert til tredjemenn uten samtykke fra Oppdragsgiveren

Utsteder av tilstandsrapporten har ikke ansvar for feil gjort ved alminnelig uaktsomhet. For feil gjort ved grov uaktsomhet eller forsett har utsteder av tilstandsrapporten ansvar for dokumentert direkte, påregnelig økonomisk tap forårsaket av feilen.

Sted og Dato

Sted og Dato

Signatur selger

Signatur kjøper

Selger og kjøper bekrefter med sine underskrifter at ved inngåelsen av kjøpsavtalen ble tilstandsrapporten gjennomgått med kjøper, og at det spesielt ble informert om avvik fra kravene i forbrukerkjøpslovens § 15 i de tilfeller slike fremkommer i rapporten, og at kjøper aksepterer disse avvikene.