

Teknisk test med påkost

TESTDATO: 15.11.2024

MITSUBISHI MITSUBISHI OUTLANDER 4WD

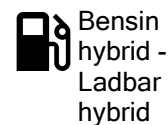
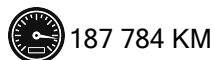
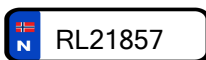

CHASSISNR: JMBXDGG2WHZ006594

BRUKTIMPORT: Nei

KJØRETØY: Personbil

FRIST FOR PKK: 30.11.2025

Testen er en vurdering av kjøretøyets tilstand på testtidspunktet.

Punkter kjøretøyet er testet etter fremkommer under Punkter Kontrollert.

Feil funnet under testen vises under Anmerkninger.

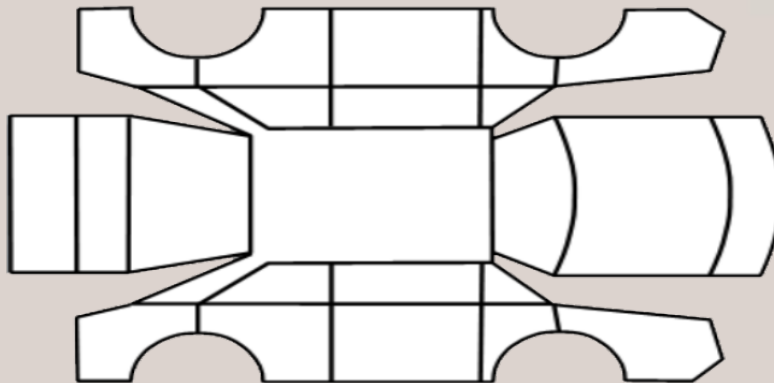

OPPSUMMERT STATUS PÅ KJØRETØY

✓ OK 🔍 Anmerkninger se neste side



IDENTITET



ASSISTENTSYSTEMER OG DIAGNOSE



EKSTERIØR



LYS



MOTOR



HJULOPPHENG/STYRING



BREMSER



GIR OG DRIVLINJE



INTERIØR



OPPLYSNINGER/KLARGJØRING



KJØRETØYDATA

ANTALL NØKLER	2	ANTALL LADEKABLER	1
TIDLIGERE STØRRE SKADE?	Nei	TIDLIGERE BRUK	Normal bruk

PRØVEKJØRING

PRØVEKJØRT	HASTIGHET	KJØREFORHOLD
Ja	50	Vått

AKSLINGER : 2

SOMMERDEKK :

SOMMERDEKK	PRODUKSJONSDATO DEKK
min-2,6	Uke 44, 2023

Bak = produsert 01/23

	VENSTRE	HØYRE
AKSEL 1	6,0	6,0
AKSEL 2	5,0	4,0

VINTERDEKK :

VINTERDEKK	PRODUKSJONSDATO DEKK
min-4	Uke 21, 2023

	Venstre	Høyre
AKSEL 1	9,0	9,0
AKSEL 2	9,0	9,0

SERVICEINFORMASJON

KOMPLETT HISTORIKK	
Nei	
SISTE SERVICEDATO	KILOMETERSTAND
01.06.2022	122295

REGISTERREIM

SKIFTET ?
Har ikke

Kontrollert |
 Ikke kontrollert |
 Kontrollert, anmerkning

Identitet

- Kjennemerke
- Understellsnummer
- Dokumentasjon utstyr/godkjenning
- Nøkler

Assistentsystemer og diagnose

- Kamera
- Sensor
- Systemfunksjoner
- Diagnose
- Prøvekjøring

Eksteriør

- Lakk
- Antirustbehandling
- Under bil
- Panser
- Dører
- Bakluke
- Låser/tyverisikring
- Skjermer
- Speil
- Korrosjon
- Vinduspussere/-spyler
- Verktøy/nødutstyr
- Dekk/Felger
- Hjulmuttere/-bolter
- Døråpning
- Terskler/innlastningssone
- Støtfanger
- Grill
- Tak
- Frontvindu
- Vinduer
- Kanal
- Stolpe
- Alle flater
- Ladeluke/tanklokk

Lys

- Lys foran
- Lys bak
- Markeringslys
- Retningslys
- Nødsignallys
- Parkeringslys
- Refleks
- Andre lys

Motor

- Avgass
- Batteri(er)
- El/hybrid batteripakke
- Tenningsanlegg
- Drivstoffanlegg/-ledninger
- Dynamo/lading
- Eksosanlegg
- Elektroniske styresystemer
- Kjølesystem/vannpumpe
- Lekkasjer
- Motorfester/-demper
- Oljenivå/røykutvikling
- Service
- Startmotor
- Trekraft
- Turbo
- Ladeluftkjøler
- Kompressor
- Motor

Hjuloppheng/styring

- Retningsstabilitet/selvoppretting
- Ratt/styringsmekanisme
- Hjullager
- Fjærer/støtdemper
- Ledd
- Stabilisatorer/stag
- Forstilling
- Bakstilling

Bremser

- Bremsefunksjon
- Parkeringsbrems
- Bremskraftforsterker
- Bremsvæske
- Lekkasjer
- Rør/slanger
- Skiver
- Bremseskjold

Gir og drivlinje

- Girkasse
- Differensial
- Clutch/kobling/svinghjul
- Aksler
- Fordelingskasse

Interiør

- Dashboard
- Instrumenter og brytere
- Midtkonsoll/midtarmlene
- Dørtrekk
- Seter
- Taktrekk
- Tepper/bekledning
- Vindusheiser
- Bilbelte
- Varme/AC/Klima
- Signalhorn/Lydsignal
- Multimedia
- Multifunksjonsratt
- Ratt
- Deksel

Opplysninger/klargjøring

- Opplysninger
- Interiør
- Øvrig utstyr/klargjøring
- Annet

Det tas forbehold om mulige avvik i kontrollpunktene avhengig av biltype og modellvariant