

# Funksjonstest med påkost

PEUGEOT 3008 4WD

TESTDATO: 04.12.2024

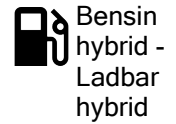
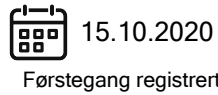
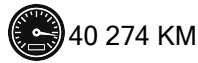
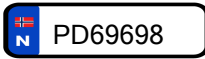

CHASSISNR: VF3M45GBULS027093

BRUKTIMPORT: Nei

KJØRETØY: Personbil

FRIST FOR PKK: 15.10.2026

## OPPSUMMERT STATUS PÅ KJØRETØY

OK Anmerkninger se neste side

IDENTITET

ASSISTENTSYSTEMER OG DIAGNOSE

EKSTERIØR

LYS

MOTOR

HJULOPPHENG/STYRING

BREMSER

GIR OG DRIVLINJE

INTERIØR

OPPLYSNINGER/KLARGJØRING

PUNKT	BESKRIVELSE	PLASSERING	PÅKOST
Eksteriør			
1.1 Under bil	Rust. Noe rust under bil. Anbefaler unnderstellsbehandling.		
1.2 Dekk/Felger -	Betydelig oksidering.	alle	
1.3 Kanal	Ripe(r). Riper i kanaldeksler begge sider.		
		inkl. mva	



1.1 Rust  
Noe rust under bil.  
Anbefaler unnderstellsbehandling.



1.2 Betydelig oksidering



1.2 Betydelig oksidering



1.2 Betydelig oksidering



1.2 Betydelig oksidering



1.3 Ripe(r)  
Riper i kanaldekler begge sider.



1.3 Ripe(r)  
Riper i kanaldekler begge sider.

## KJØRETØYDATA

ANTALL NØKLER	2	ANTALL LADEKABLER	1
TIDLIGERE BRUK	Normal bruk		

## PRØVEKJØRING

PRØVEKJØRT	HASTIGHET	KJØREFORHOLD
Ja	70	Vått

## AKSLINGER : 2

## SOMMERDEKK :

SOMMERDEKK	PRODUKSJONSDATO DEKK	VINTERDEKK	PRODUKSJONSDATO DEKK

## VINTERDEKK :

	VENSTRE	HØYRE		Venstre	Høyre
AKSEL 1	6,0	6,0	AKSEL 1	8,0	8,0
AKSEL 2	6,0	6,0	AKSEL 2	8,0	8,0

## SERVICEINFORMASJON

KOMPLETT HISTORIKK	ELEKTRONISK SERVICEHEFTE
Ikke kontrollert	Nei
SISTE SERVICEDATO	KILOMETERSTAND
16.01.2024	33815

## ROLLO / BAGASJEROMSSKJULER

ROLLO / BAGASJEROMSSKJULER
Ja

Kontrollert |  Ikke kontrollert |  Kontrollert, anmerkning

## Identitet

- Kjennemerke
- Understallsnummer
- Dokumentasjon utstyr/godkjenning
- Nøkler

## Assistentsystemer og diagnose

- Systemfunksjoner
- Prøvekjøring

## Eksteriør

- Under bil
- Låser/tyverisikring
- Speil
- Vinduspussere/-splyer
- Dekk/Felger
- Frontvindu
- Kanal

## Lys

- Lys foran
- Lys bak
- Markeringslys
- Retningslys
- Nødsignallys
- Parkeringslys
- Refleks
- Andre lys

## Motor

- Batteri(er)
- El/hybrid batteripakke
- Drivstoffanlegg/-ledninger
- Eksosanlegg
- Kjølssystem/vannpumpe
- Lekkasje
- Service
- Startmotor
- Trekkraft
- Turbo
- Motor

## Hjuloppheng/styring

- Retningsstabilitet/selvoppretting
- Ratt/styringsmekanisme
- Hjulager
- Fjærer/støtdemper
- Ledd
- Stabilisatorer/stag
- Forstilling
- Bakstilling

## Bremser

- Bremsefunksjon
- Parkeringsbrems
- Lekkasje
- Rør/slanger
- Skiver
- Bremseskjold

## Gir og drivlinje

- Girkasse
- Differensial
- Clutch/kobling/svinghjul
- Aksler
- Fordelingskasse

## Interiør

- Instrumenter og brytere
- Vindusheiser
- Bilbelte
- Varme/AC/Klima
- Multimedia
- Multifunksjonsratt

## Opplysninger/klargjøring

- Opplysninger
- Interiør

Det tas forbehold om mulige avvik i kontrollpunktene avhengig av biltype og modellvariant