

VOLVO XC60 / U 4WD
TESTDATO: 09.04.2026
KODE: 1992240

 SE10875	 60 415 KM	 04.10.2022 Førstegang registrert	 Hybr(B)
--	--	--	--

CHASSISNR: YV1UZH1V6P1254925	BRUKTIMPORT: Nei
KJØRETØY: Personbil	FRIST FOR PKK: 08.04.2028

NBF Tilstandsrapport er utarbeidet av Norges Bilbransjeforbund og Forbrukerrådet.





















NBF Tilstandsrapport gir en detaljert beskrivelse av bilens tilstand, og gir den som kjøper bilen økt trygghet ved kjøpet. Rapporten utarbeides av teknisk kyndig personell, som gjør en grundig kontroll og inspeksjon.

Tilstandsrapporten beskriver bilens tilstand på testtidspunktet hensyntatt bilens alder og kilometerstand, med det utstyret som er i og på bilen.

Se mer om forutsetningene for vurderingen og andre vilkår på siste side.

OPPSUMMERT STATUS PÅ KJØRETØY
 Ingen anmerkning

 Anmerkning(er)

 IDENTITET 	 ASSISTENTSYSTEMER OG DIAGNOSE 
 EKSTERIØR 	 LYS 
 MOTOR 	 HJULOPPHENG/STYRING 
 BREMSER 	 GIR OG DRIVLINJE 
 INTERIØR 	 OPPLYSNINGER/KLARGJØRING 

Punkt	Beskrivelse	Plassering
1. EKSTERIØR		
1.1 Dekk/Felger	kantkjørt felg	alle - høyre bak
1.2 Dekk/Felger	dekkskade sommerhjul	
1.3 Dekk/Felger	hjulsett mangler - vinter	alle
1.4 Støtfanger	skade	bak



1.1 Kantkjørt felg



1.1 Kantkjørt felg



1.1 Kantkjørt felg



1.1 Kantkjørt felg



1.2 Dekksskade sommerhjul



1.4 Skade



1.4 Skade

01-28516-2022 VOLVO XC60 INSCRIPTION TWIN ENGINE(18-) ST...					SE10875	
Arbeidsordre nr.	Skadedato	Ankomst	Påbegynt	Ferdig dato	Registreringsdato	
					04.10.2022	
Besiktelsesdato	Chassisnr.				Kilometerstand	
21.08.2025	YV1UZH1V6P1254925				60 121	
			<u>Tid</u>	<u>Deb.faktor</u>	<u>Rabatt</u>	<u>Beløp</u>
Karosseriarbeide - Skifte, De/Mo			199	1 691,00		3 365,09
Reservedeler (rabatt 633,60)					10,00	5 702,40
Lakkarbeide			136	1 500,00		1 836,00
Lakkmateriell					10,00	1 027,58
Sum eks. mva						11 931,07
MVA 25,00 % av 11 931,07						2 982,77
Totalbeløp						14 914,00

1.4 Skade

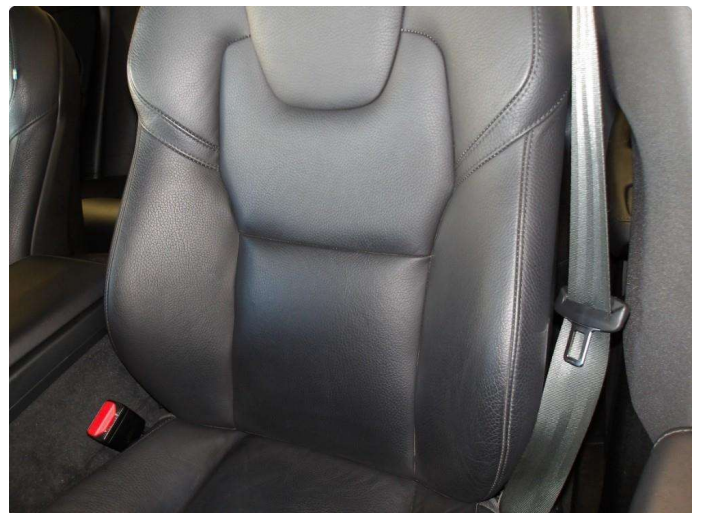

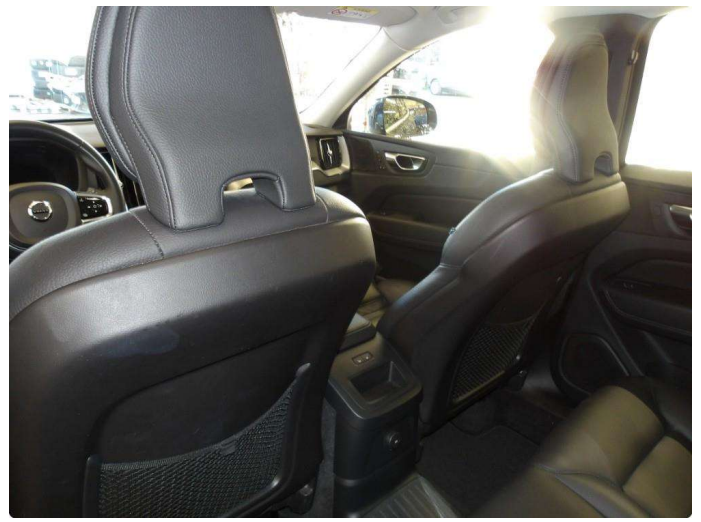
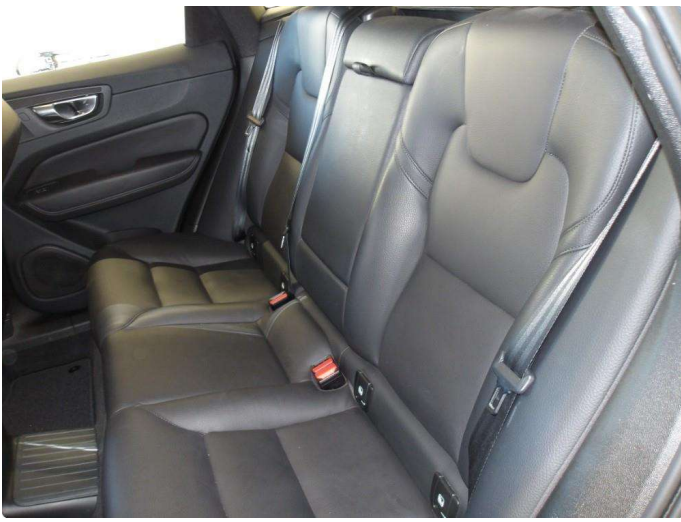

Servicentr. 1		Servicentr. 2		Servicentr. 3	
<p>VOLVO ORIGINAL SERVICE</p> <p>Uttøret: 21637 Km: 53473 Dato: 03/04/2024 Arbeidsordre nr.: 343311</p> <p>Type service: LAASSTAD LAASSTAD & CO AS OSLO NO 975 941 264 MVA da hør</p>		<p>VOLVO ORIGINAL SERVICE</p> <p>Uttøret: 53473 Km: 53473 Dato: 14/04/23 Arbeidsordre nr.: 974991</p> <p>Type service: K Kverneland Bil Kverneland Bil Vest AS NO 975 941 264 MVA da hør</p>		<p>VOLVO ORIGINAL SERVICE</p> <p>Uttøret: _____ Km: _____ Dato: _____ Arbeidsordre nr.: _____</p> <p>Type service: _____</p>	
<p>Vedlikeholdsservice: _____</p> <p>Tilpasset grunnservice: _____</p> <p>Tillegg av intervall/Annat: _____</p>		<p>Vedlikeholdsservice: _____</p> <p>Tilpasset grunnservice: _____</p> <p>Tillegg av intervall/Annat: + Luftfilter + Tenn Plugger</p>		<p>Vedlikeholdsservice: _____</p> <p>Tilpasset grunnservice: _____</p> <p>Tillegg av intervall/Annat: _____</p>	

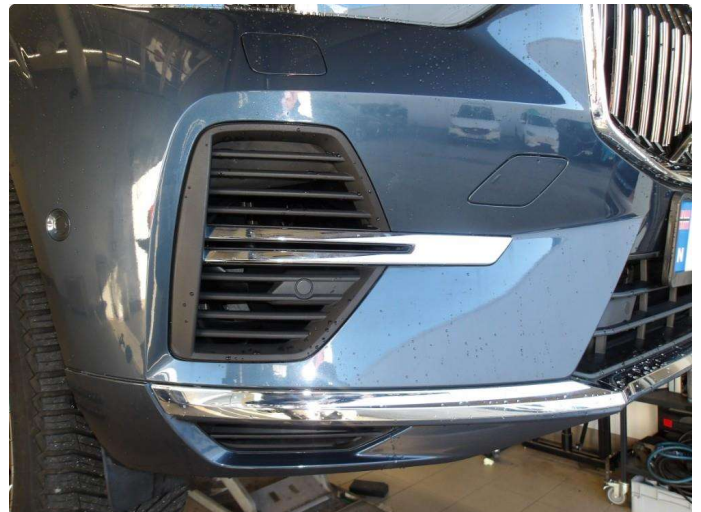

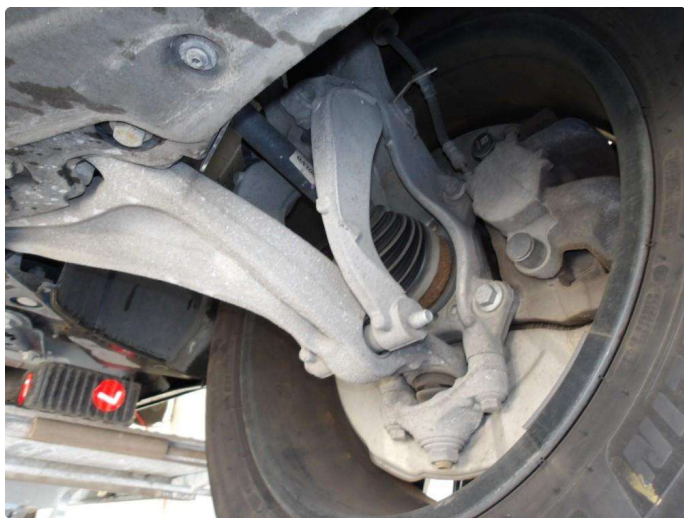
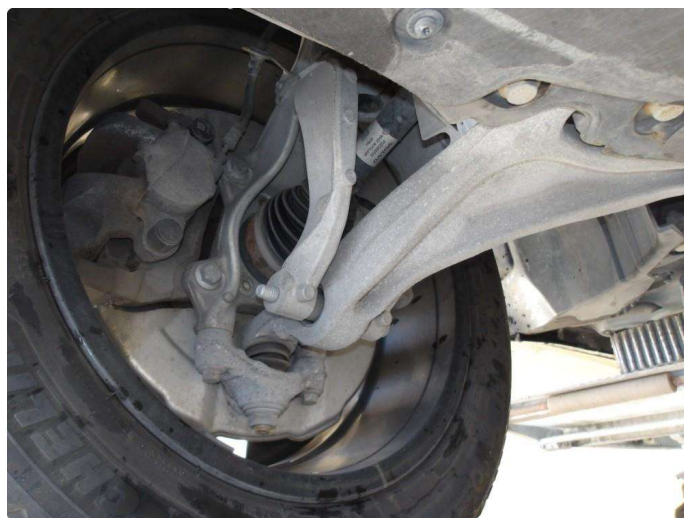
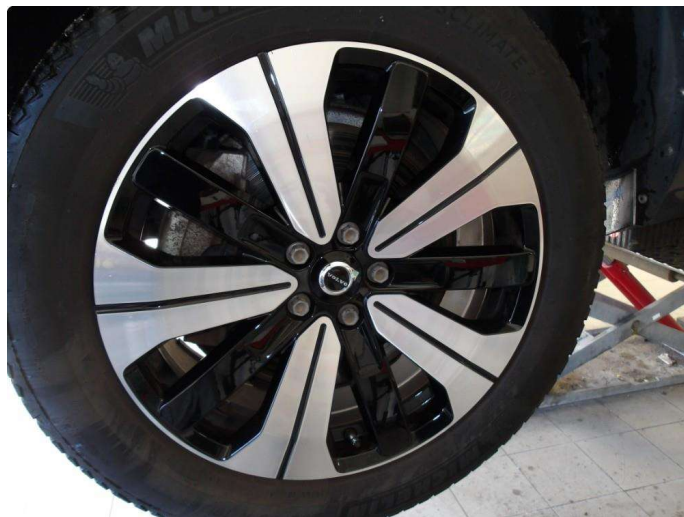
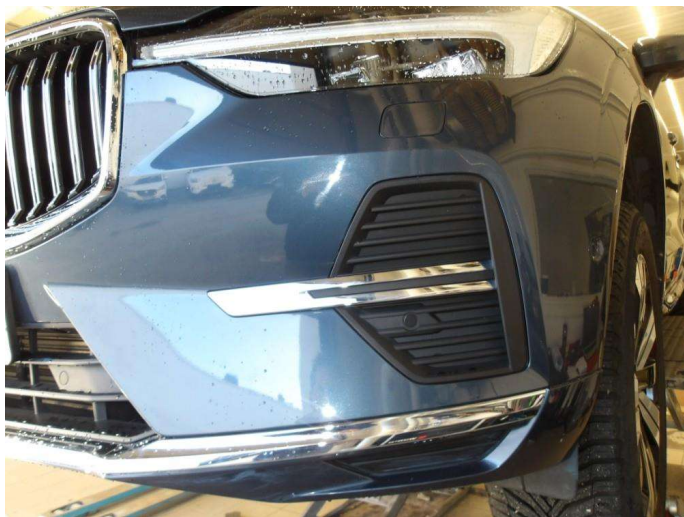

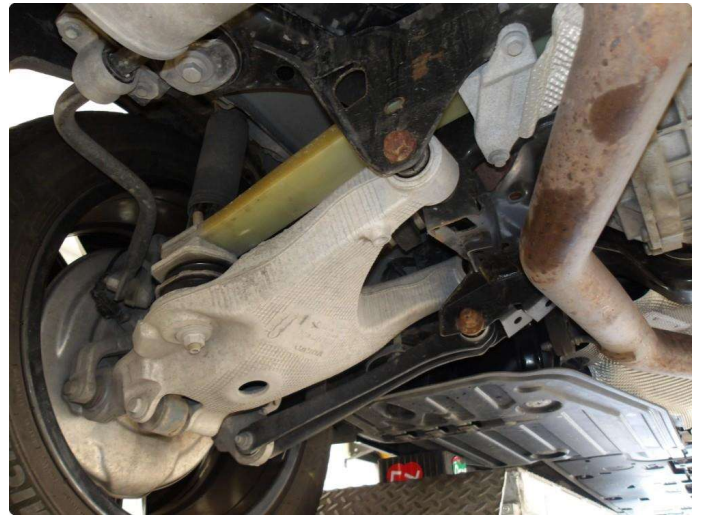

KJØRETØYDATA

ANTALL NØKLER	2	ANTALL LADEKABLER	1
TIDLIGERE STØRRE SKADE	Nei	TIDLIGERE BRUK	Normal bruk

PRØVEKJØRING

PRØVEKJØRT	HASTIGHET	TESTFORHOLD
Ja	70	Vått

DEKK OG BREMSER

PRODUKSJONSDATO SOMMERDEKK	Uke 20, 2022
-----------------------------------	--------------

	VENSTRE FORAN	HØYRE FORAN	VENSTRE BAK	HØYRE BAK
MØNSTERDYBDE SOMMERDEKK (MM)	4,5	4,5	4,5	4,5
MØNSTERDYBDE VINTERDEKK (MM)	Selges uten dette dekksett			

SERVICEINFORMASJON

KOMPLETT HISTORIKK	ELEKTRONISK SERVICEHEFTE
Ja	Nei
SISTE SERVICEDATO	KILOMETERSTAND
08.04.2026	60415
SERVICER UTFØRT	KILOMETERSTAND
03.04.2024	29637
14.04.2025	53473

Kontrollert |
 Ikke kontrollert |
 Kontrollert, anmerkning

IDENTITET

- Kjennermerke
- Understellsnummer
- Dokumentasjon utstyr/godkjenning
- Nøkler

ASSISTENTSYSTEMER OG DIAGNOSE

- Kamera
- Sensor
- Systemfunksjoner
- Diagnose
- Prøvekjøring

EKSTERIØR

- Lakk
- Antirustbehandling
- Under bil
- Panser
- Dører
- Bakluke
- Låser/tyverisikring
- Skjermer
- Speil
- Korrosjon
- Vinduspussere/-spyler
- Verktøy/nødutstyr
- Dekk/Felger
- Hjulmuttere/-bolter
- Døråpning
- Terskler/innlastningssone
- Støtfanger
- Grill
- Tak
- Frontvindu
- Vinduer
- Kanal
- Stolpe
- Alle flater
- Ladeluke/tanklokk

LYS

- Lys foran
- Lys bak
- Markeringslys
- Retningslys
- Nødsignallys
- Parkeringslys
- Refleks
- Andre lys

MOTOR

- Avgass
- Batteri(er)
- Tenningsanlegg
- Drivstoffanlegg/-ledninger
- Dynamo/lading
- Eksosanlegg
- Elektroniske styresystemer
- Kjølesystem/vannpumpe
- Lekkasjer
- Motorfester/-demper
- Oljenivå/røykutvikling
- Service
- Startmotor
- Trekkraft
- Turbo
- Ladeluftkjøler
- Kompressor
- Motor

HJULOPPHENG/STYRING

- Retningsstabilitet/selvoppretting
- Ratt/styringsmekanisme
- Hjullager
- Fjærer/støtdemper
- Ledd
- Stabilisatorer/stag
- Forstilling
- Bakstilling

BREMSE

- Bremsfunksjon
- Parkeringsbrems
- Bremskraftforsterker
- Bremsvæske
- Lekkasjer
- Rør/slanger
- Skiver
- Bremseskjold

GIR OG DRIVLINJE

- Girkasse
- Differensial
- Clutch/kobling/svinghjul
- Aksler
- Fordelingskasse

INTERIØR

- Dashbord
- Instrumenter og brytere
- Midtkonsoll/midtarmlene
- Dørtrekk
- Seter
- Taktrekk
- Tepper/bekledning
- Vindusheiser
- Bilbelte
- Varme/AC/Klima
- Signalhorn/Lydsignal
- Multimedia
- Multifunksjonsratt
- Ratt
- Deksel

OPPLYSNINGER/KLARGJØRING

- Opplysninger
- Interiør
- Øvrig utstyr/klargjøring
- Annet

Det tas forbehold om mulige avvik i kontrollpunktene avhengig av biltype og modellvariant

Vilkår, tilstandsrapport

Hva som er vurdert, forutsetninger for vurderingen

Tilstandsrapporten beskriver bilens tilstand på testtidspunktet med det utstyret som var i og på bilen.

Den tekniske vurderingen av bilen er gjort med utgangspunkt i bilens alder og kjørelengde. Rapporten beskriver om bilens tilstand vurderes som normal ut fra bilens alder og kjørelengde og/eller om det er anmerkninger eller øvrige kommentarer. Kontrollpunktene som er vurdert er listet opp i rapporten.

Bilen er ikke demontert ved vurderingen, og tilstandsrapporten påpeker dermed ikke eventuelle feil som kun kan avdekkes ved demontering eller ved lengre tids bruk ut over ordinær prøvekjøring.

Kapasiteten på driftsbatteriet på el- og hybridbiler er ikke målt, og er derfor ikke en del av tilstandsrapport

Feilmeldinger som bilens produsent har gitt tilgang til og som er tilgjengelige på vurderingstidspunktet/testtidspunktet er avlest. Avlesing av feilmeldinger skjer med tilgjengelig diagnoseutstyr. Ved usikkerhet omkring feilkodene anbefales videre undersøkelser.

Bilen er prøvekjørt, men kun ved en kortere tur. Tekniske egenskaper ved bilen som forutsetter spesielle kjøreforhold er kun vurdert om kjøreforholdene på vurderingstidspunktet gjorde dette mulig.

Periodiske feil og avvik for eksempel ved oljeforbruket på fossile biler kan forekomme uten at dette kan avdekkes, ettersom vurderingen kun gir et øyeblikksbilde av bilens tilstand.

Sted og Dato

Sted og Dato

Signatur selger

Signatur kjøper

Selger og kjøper bekrefter med sine underskrifter at ved inngåelsen av kjøpsavtalen ble tilstandsrapporten gjennomgått med kjøper, og at det spesielt ble informert om avvik fra kravene i forbrukerkjøpslovens § 15 i de tilfeller slike fremkommer i rapporten, og at kjøper aksepterer disse avvikene.