

VOLVO S60 120 HK MANUELL 2WD
TESTDATO: 24.01.2024
KODE: 1323306

UF72582	98 495 KM	29.07.2016 Førstegang registrert	Diesel
----------------	------------------	--	---------------

CHASSISNR: YV1FS74C1H2424516	BRUKTIMPORT: Nei
KJØRETØY: Personbil	FRIST FOR PKK: 05.12.2025

NBF Tilstandsrapport er utarbeidet av Norges Bilbransjeforbund og Forbrukerrådet.

NBF Tilstandsrapport gir en detaljert beskrivelse av bilens tilstand, og gir den som kjøper bilen økt trygghet ved kjøpet. Rapporten utarbeides av teknisk kyndig personell, som gjør en grundig kontroll og inspeksjon.

Tilstandsrapporten beskriver bilens tilstand på testtidspunktet hensyntatt bilens alder og kilometerstand, med det utstyret som er i og på bilen.

Se mer om forutsetningene for vurderingen og andre vilkår på siste side.

OPPSUMMERT STATUS PÅ KJØRETØY
✔ Ingen anmerkning 🔍 Anmerkning(er)

- | | |
|--|--|
| <div style="display: flex; justify-content: space-between; align-items: center;"> IDENTITET ✔ </div> | <div style="display: flex; justify-content: space-between; align-items: center;"> ASSISTENTSYSTEMER OG DIAGNOSE ✔ </div> |
| <div style="display: flex; justify-content: space-between; align-items: center;"> EKSTERIØR 🔍 </div> | <div style="display: flex; justify-content: space-between; align-items: center;"> LYS ✔ </div> |
| <div style="display: flex; justify-content: space-between; align-items: center;"> MOTOR ✔ </div> | <div style="display: flex; justify-content: space-between; align-items: center;"> HJULOPPHENG/STYRING ✔ </div> |
| <div style="display: flex; justify-content: space-between; align-items: center;"> BREMSER ✔ </div> | <div style="display: flex; justify-content: space-between; align-items: center;"> GIR OG DRIVLINJE ✔ </div> |
| <div style="display: flex; justify-content: space-between; align-items: center;"> INTERIØR 🔍 </div> | <div style="display: flex; justify-content: space-between; align-items: center;"> OPPLYSNINGER/KLARGJØRING ✔ </div> |

Punkt	Beskrivelse	Plassering
1. EKSTERIØR		
1.1 Skjermer	bulk	
1.2 Dekk/Felger	kantkjørt felg	venstre foran
1.3 Dekk/Felger	betydelig oksidering	alle
1.4 Dekk/Felger	kantkjørt felg	alle
2. INTERIØR		
2.1 Dørtrekk	rift	høyre bak



1.1 Bulk



1.1 Bulk

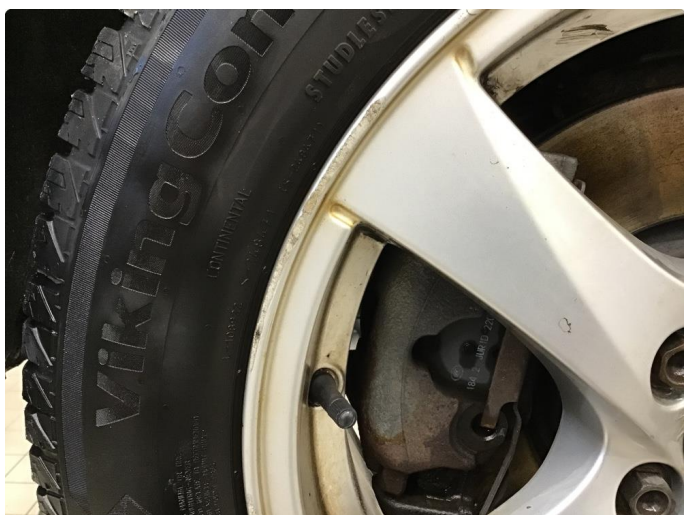

1.2 Kantkjørt felg



1.3 Betydelig oksidering



1.3 Betydelig oksidering



1.3 Betydelig oksidering



1.3 Betydelig oksidering



1.3 Betydelig oksidering



1.3 Betydelig oksidering



1.4 Kantkjørt felg



1.4 Kantkjørt felg



1.4 Kantkjørt felg



1.4 Kantkjørt felg



1.4 Kantkjørt felg



1.4 Kantkjørt felg



1.4 Kantkjørt felg



1.4 Kantkjørt felg



2.1 Rift

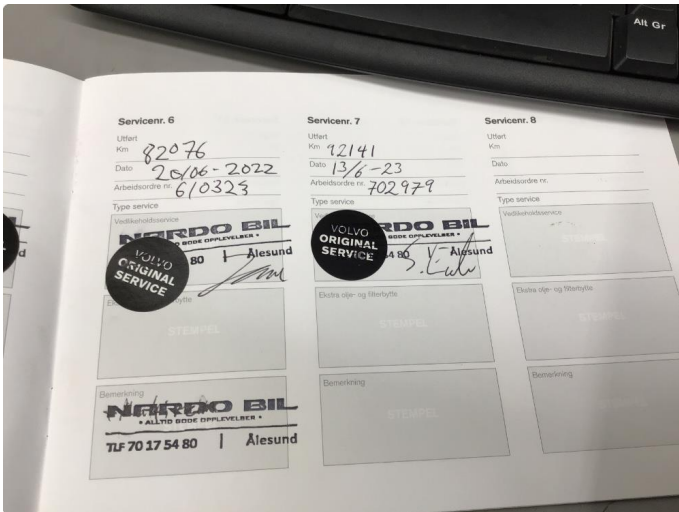
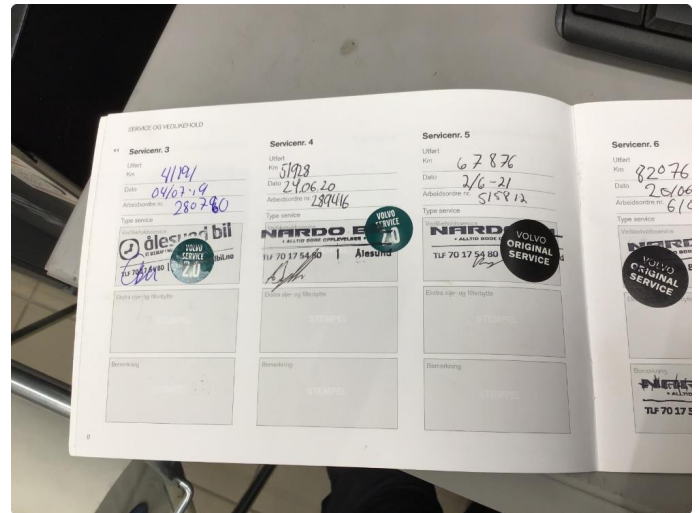
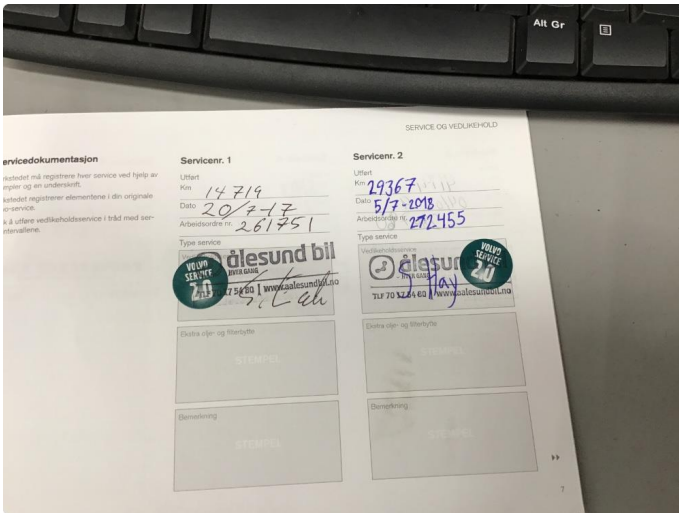





KJØRETØYDATA

ANTALL NØKLER	2	ANTALL LADEKABLER	0
TIDLIGERE STØRRE SKADE	Nei	TIDLIGERE BRUK	Normal bruk

PRØVEKJØRING

PRØVEKJØRT	HASTIGHET	TESTFORHOLD
Ja	60	Vått

DEKK OG BREMSER

PRODUKSJONSDATO SOMMERDEKK	Uke 10, 2020	PRODUKSJONSDATO VINTERDEKK	Uke 25, 2015
-----------------------------------	--------------	-----------------------------------	--------------

	VENSTRE FORAN	HØYRE FORAN	VENSTRE BAK	HØYRE BAK
MØNSTERDYBDE SOMMERDEKK (MM)	3	3	4	4
MØNSTERDYBDE VINTERDEKK (MM)	6	6	8	8

SERVICEINFORMASJON

KOMPLETT HISTORIKK	ELEKTRONISK SERVICEHEFTE
Ja	Nei
SISTE SERVICEDATO	KILOMETERSTAND
13.06.2023	92141
SERVICER UTFØRT	KILOMETERSTAND
20.07.2017	14719
05.07.2018	29367
04.07.2019	41191
24.06.2020	51928
02.06.2021	67876
20.06.2022	82076
13.06.2023	92141

Kontrollert |
 Ikke kontrollert |
 Kontrollert, anmerkning

IDENTITET

- Kjennemerke
- Understellsnummer
- Dokumentasjon utstyr/godkjenning
- Nøkler

ASSISTENTSYSTEMER OG DIAGNOSE

- Kamera
- Sensor
- Systemfunksjoner
- Diagnose
- Prøvekjøring

EKSTERIØR

- Lakk
- Antirustbehandling
- Under bil
- Panser
- Dører
- Bakluke
- Låser/tyverisikring
- Skjermer
- Speil
- Korrosjon
- Vinduspussere/-spyler
- Verktøy/nødutstyr
- Dekk/Felger
- Hjulmuttere/-bolter
- Døråpning
- Terskler/innlastningssone
- Støtfanger
- Grill
- Tak
- Frontvindu
- Vinduer
- Kanal
- Stolpe
- Alle flater
- Ladeluke/tanklokk

LYS

- Lys foran
- Lys bak
- Markeringslys
- Retningslys
- Nødsignallys
- Parkeringslys
- Refleks
- Andre lys

MOTOR

- Avgass
- Batteri(er)
- Drivstoffanlegg/-ledninger
- Dynamo/lading
- Eksosanlegg
- Elektroniske styresystemer
- Kjølesystem/vannpumpe
- Lekkasje
- Motorfester/-demper
- Oljenivå/røykutvikling
- Service
- Startmotor
- Trekkraft
- Turbo
- Ladeluftkjøler
- Kompressor
- Dieselpumpe/dyser/gløding
- Motor

HJULOPPHENG/STYRING

- Retningsstabilitet/selvoppretting
- Ratt/styringsmekanisme
- Hjulager
- Fjærer/støtdemper
- Ledd
- Stabilisatorer/stag
- Forstilling
- Bakstilling

BREMSER

- Bremsfunksjon
- Parkeringsbrems
- Bremskraftforsterker
- Bremsvæske
- Lekkasje
- Rør/slanger
- Skiver
- Bremseskjold

GIR OG DRIVLINJE

- Girkasse
- Differensial
- Clutch/kobling/svinghjul
- Aksler
- Fordelingskasse

INTERIØR

- Dashbord
- Instrumenter og brytere
- Midtkonsoll/midtarmlene
- Dørtrekk
- Seter
- Taktrekk
- Tepper/bekledning
- Vindusheiser
- Bilbelte
- Varme/AC/Klima
- Signalhorn/Lydsignal
- Multimedia
- Multifunksjonsratt
- Ratt
- Deksel

OPPLYSNINGER/KLARGJØRING

- Opplysninger
- Interiør
- Øvrig utstyr/klargjøring
- Annet

Det tas forbehold om mulige avvik i kontrollpunktene avhengig av biltype og modellvariant

Vilkår, tilstandsrapport

Hva som er vurdert, forutsetninger for vurderingen

Tilstandsrapporten beskriver bilens tilstand på testtidspunktet med det utstyret som var i og på bilen.

Den tekniske vurderingen av bilen er gjort med utgangspunkt i bilens alder og kjørelengde. Rapporten beskriver om bilens tilstand vurderes som normal ut fra bilens alder og kjørelengde og/eller om det er anmerkninger eller øvrige kommentarer. Kontrollpunktene som er vurdert er listet opp i rapporten.

Bilen er ikke demontert ved vurderingen, og tilstandsrapporten påpeker dermed ikke eventuelle feil som kun kan avdekkes ved demontering eller ved lengre tids bruk ut over ordinær prøvekjøring.

Kapasiteten på driftsbatteriet på el- og hybridbiler er ikke målt, og er derfor ikke en del av tilstandsrapport

Feilmeldinger som bilens produsent har gitt tilgang til og som er tilgjengelige på vurderingstidspunktet/testtidspunktet er avlest. Avlesing av feilmeldinger skjer med tilgjengelig diagnoseutstyr. Ved usikkerhet omkring feilkodene anbefales videre undersøkelser.

Bilen er prøvekjørt, men kun ved en kortere tur. Tekniske egenskaper ved bilen som forutsetter spesielle kjøreforhold er kun vurdert om kjøreforholdene på vurderingstidspunktet gjorde dette mulig.

Periodiske feil og avvik for eksempel ved oljeforbruket på fossile biler kan forekomme uten at dette kan avdekkes, ettersom vurderingen kun gir et øyeblikksbilde av bilens tilstand.