

**BMW X3 XDRIVE20D 163 HK AUTOMAT 4WD**
**TESTDATO: 22.12.2023**
**KODE: 1322013**

 <b>BT23906</b>	 <b>1 420 000 KM</b>	 <b>18.12.2014</b> Førstegang registrert	 <b>Diesel</b>
--	---	--	---

<b>CHASSISNR:</b> WBAWZ510900M05251	<b>BRUKTIMPORT:</b> Ja
<b>KJØRETØY:</b> Personbil	<b>FRIST FOR PKK:</b> 21.02.2024

NBF Tilstandsrapport er utarbeidet av Norges Bilbransjeforbund og Forbrukerrådet.





















NBF Tilstandsrapport gir en detaljert beskrivelse av bilens tilstand, og gir den som kjøper bilen økt trygghet ved kjøpet. Rapporten utarbeides av teknisk kyndig personell, som gjør en grundig kontroll og inspeksjon.

Tilstandsrapporten beskriver bilens tilstand på testtidspunktet hensyntatt bilens alder og kilometerstand, med det utstyret som er i og på bilen.

Se mer om forutsetningene for vurderingen og andre vilkår på siste side.

**OPPSUMMERT STATUS PÅ KJØRETØY**
 Ingen anmerkning

 Anmerkning(er)

 IDENTITET 	 ASSISTENTSYSTEMER OG DIAGNOSE 
 EKSTERIØR 	 LYS 
 MOTOR 	 HJULOPPHENG/STYRING 
 BREMSER 	 GIR OG DRIVLINJE 
 INTERIØR 	 OPPLYSNINGER/KLARGJØRING 

Punkt	Beskrivelse	Plassering
<b>1. EKSTERIØR</b>		
1.1 Lakk	generelt mye riper	
1.2 Lakk	delvis omlakkert	venstre foran - høyre bak
1.3 Lakk	lakk flasser	
1.4 Lakk	øvrige feil	midten høyre
1.5 Under bil	beskyttelsesplate skadet/mangler	
1.6 Skjermer	plastinnerskjerm løs	høyre foran
1.7 Dekk/Felger	øvrige feil	høyre bak
1.8 Dekk/Felger	betydelig oksidering	alle
1.9 Støtfanger	lister skadet/mangler	høyre foran
1.10 Støtfanger	øvrige feil	høyre bak
1.11 Tak	lakk flasser	
1.12 Frontvindu	steinsprut	
1.13 Vinduer	slitt	
<b>2. LYS</b>		
2.1 Lys foran	xenon - fargeforskjell/svak funksjon	høyre foran
<b>3. INTERIØR</b>		
3.1 Seter	slitt	venstre foran
3.2 Taktrekk	øvrige feil	
3.3 Tepper/bekledning	øvrige feil	høyre foran
3.4 Ratt	øvrige feil	
3.5 Deksel	skadet	begge bak
3.6 Deksel	ripe(r)	bak



1.1 Generelt mye riper



1.1 Generelt mye riper



1.1 Generelt mye riper



1.1 Generelt mye riper

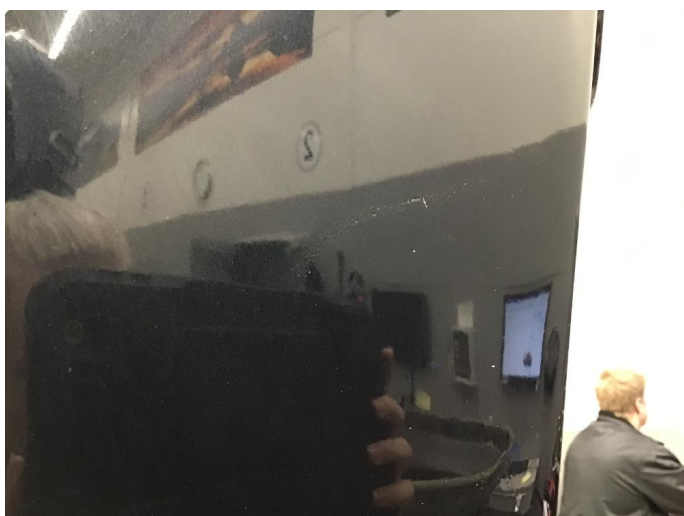

1.1 Generelt mye riper



1.1 Generelt mye riper





1.1 Generelt mye riper



1.1 Generelt mye riper



1.1 Generelt mye riper



1.1 Generelt mye riper



1.1 Generelt mye riper

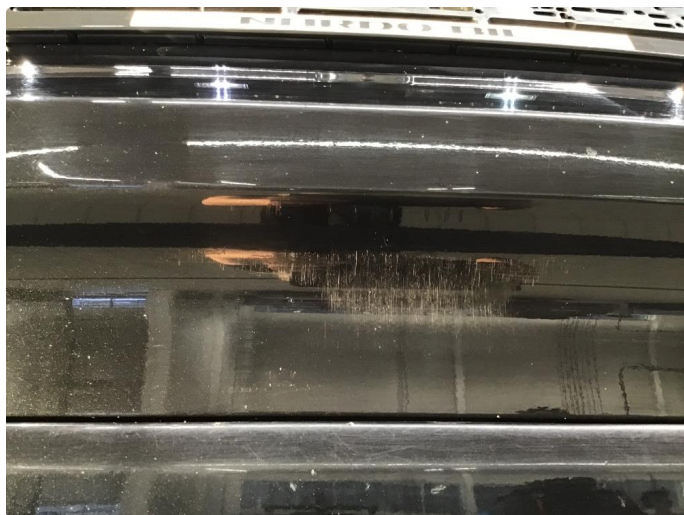

1.1 Generelt mye riper





1.1 Generelt mye riper



1.1 Generelt mye riper



1.1 Generelt mye riper

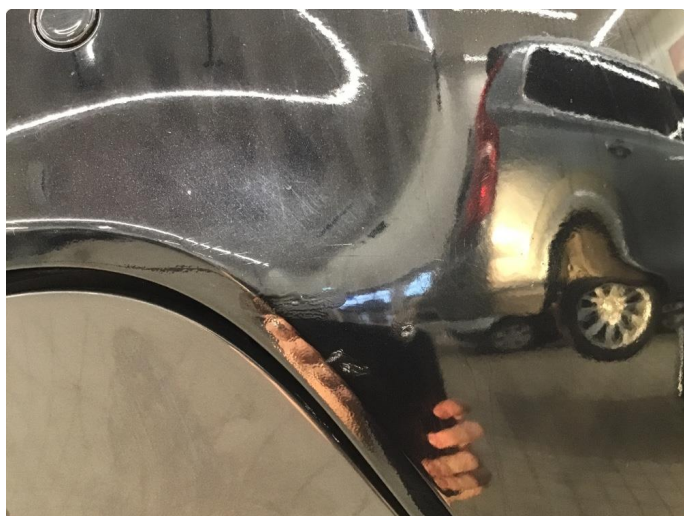

1.2 Delvis omlakkert



1.2 Delvis omlakkert

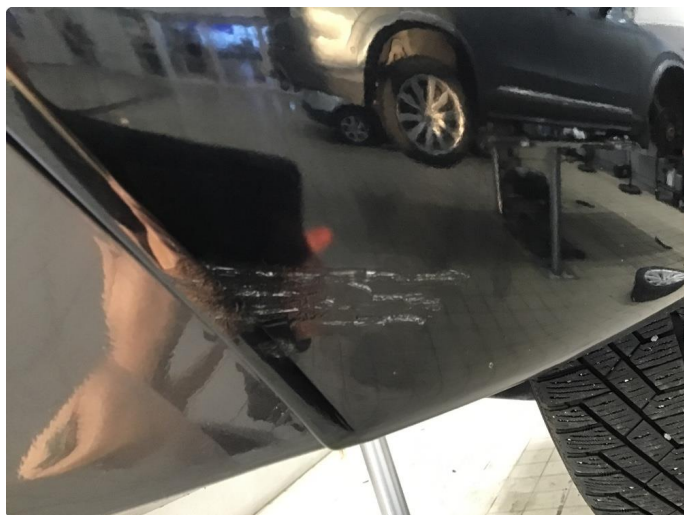

1.2 Delvis omlakkert





1.3 Lakk flasser



1.3 Lakk flasser



1.4 Øvrige feil



1.4 Øvrige feil



1.5 Beskyttelsesplate skadet/mangler



1.6 Plastinnerskjerm løs



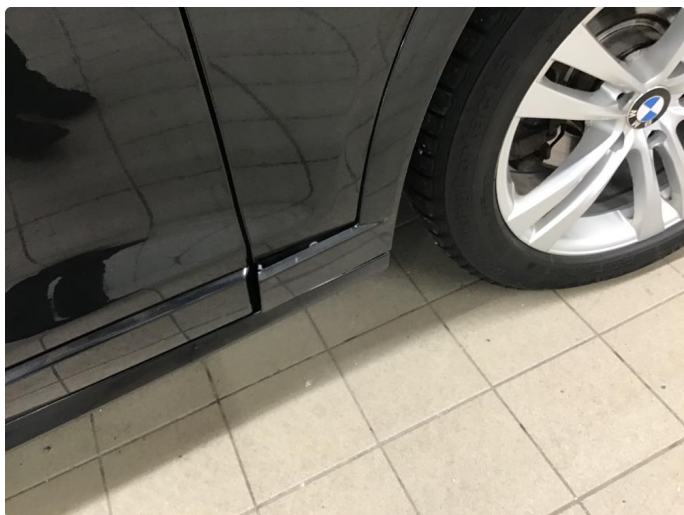

1.6 Plastinerskjerm løs



1.7 Øvrige feil



1.8 Betydelig oksidering



1.8 Betydelig oksidering



1.8 Betydelig oksidering



1.8 Betydelig oksidering



1.8 Betydelig oksidering

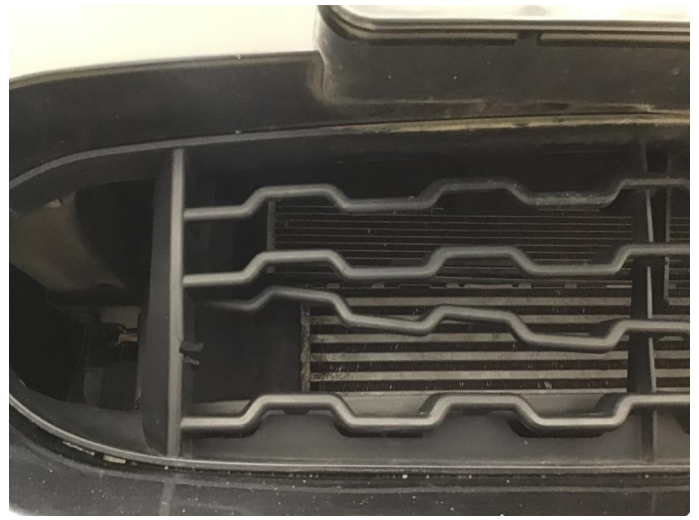

1.9 Lister skadet/mangler

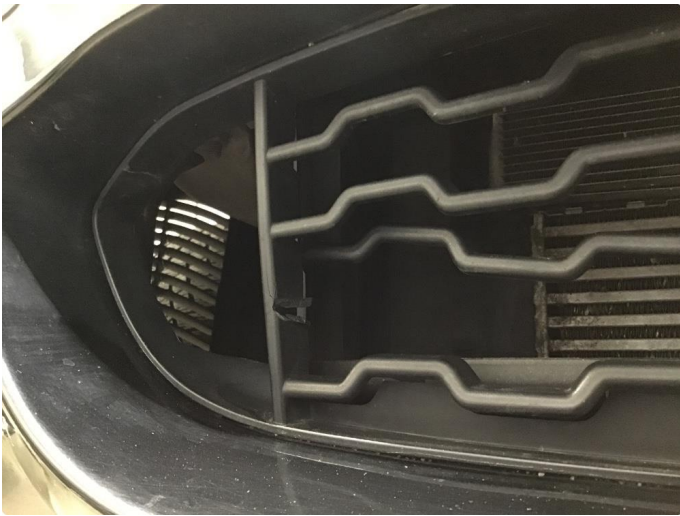

1.9 Lister skadet/mangler

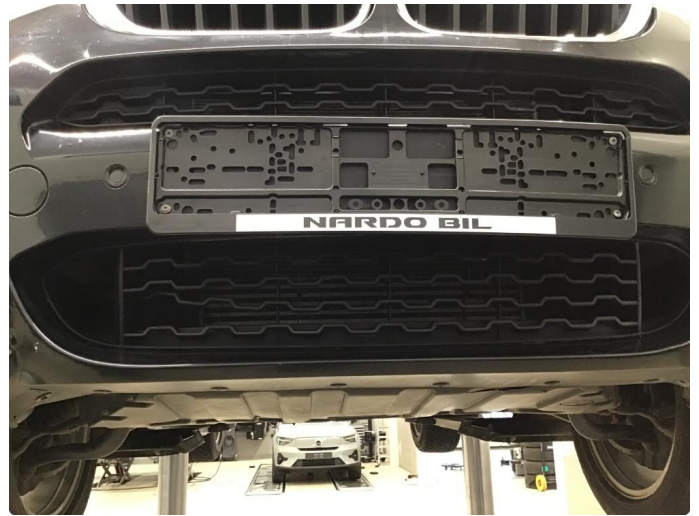

1.9 Lister skadet/mangler



1.10 Øvrige feil



1.10 Øvrige feil





1.11 Lakk flasser



1.12 Steinsprut



1.12 Steinsprut



1.13 Slitt



1.13 Slitt



1.13 Slitt





2.1 Xenon - fargeforskjell/svak funksjon



2.1 Xenon - fargeforskjell/svak funksjon



3.1 Slitt



3.2 Øvrige feil



3.2 Øvrige feil



3.2 Øvrige feil





3.3 Øvrige feil

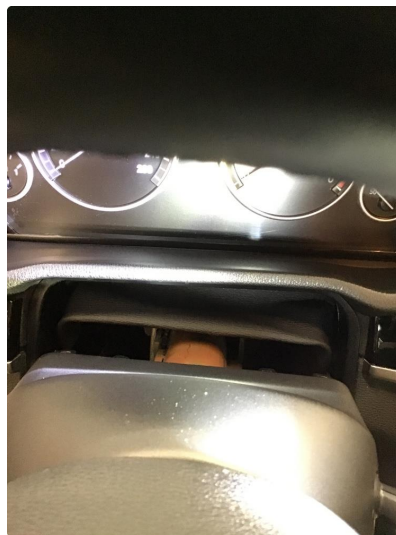

3.4 Øvrige feil



3.4 Øvrige feil



3.4 Øvrige feil



3.5 Skadet



3.5 Skadet





3.5 Skadet



3.5 Skadet



3.6 Ripe(r)



3.6 Ripe(r)

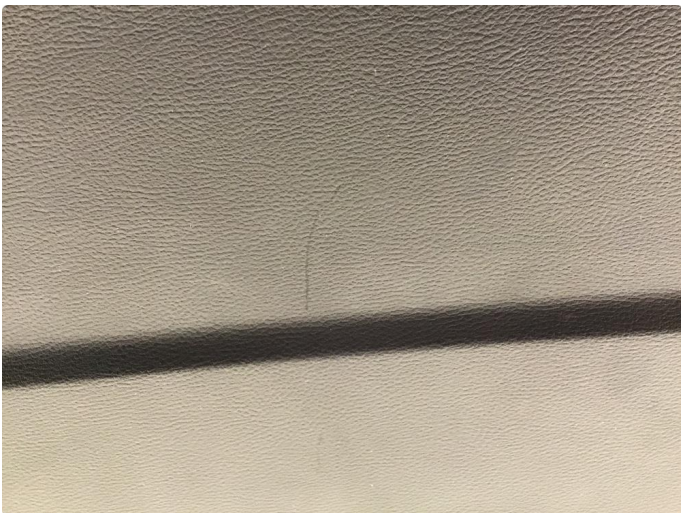

3.6 Ripe(r)



3.6 Ripe(r)



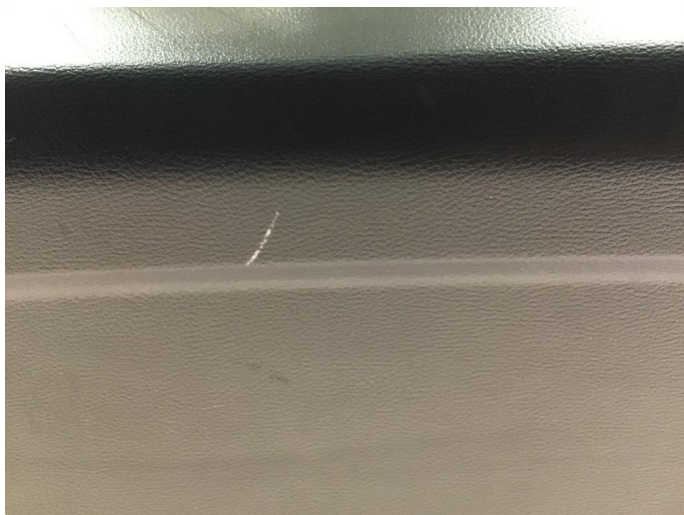

3.6 Ripe(r)





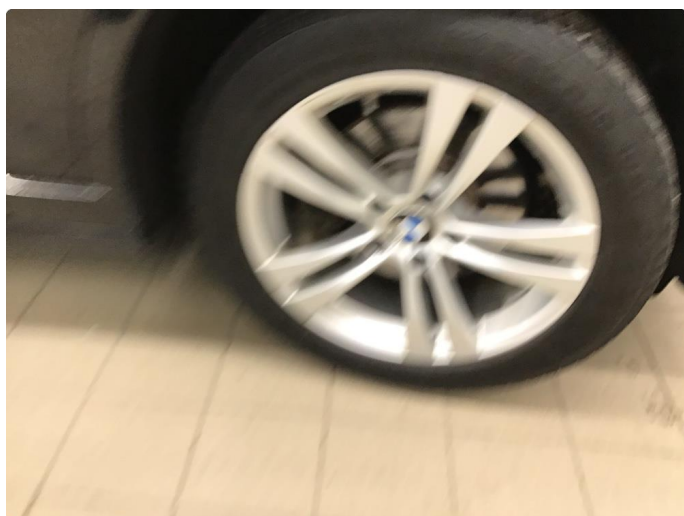

**KJØRETØYDATA**

<b>ANTALL NØKLER</b>	2	<b>ANTALL LADEKABLER</b>	0
<b>TIDLIGERE STØRRE SKADE</b>	Nei	<b>TIDLIGERE BRUK</b>	Normal bruk

**PRØVEKJØRING**

<b>PRØVEKJØRT</b>
Nei

**DEKK OG BREMSER**

	VENSTRE FORAN	HØYRE FORAN	VENSTRE BAK	HØYRE BAK
<b>MØNSTERDYBDE SOMMERDEKK (MM)</b>	5	5	5	5
<b>MØNSTERDYBDE VINTERDEKK (MM)</b>	5	5	5	5

**SERVICEINFORMASJON**

<b>KOMPLETT HISTORIKK</b>	<b>ELEKTRONISK SERVICEHEFTE</b>
Ikke kontrollert	Nei
<b>SISTE SERVICEDATO</b>	<b>KILOMETERSTAND</b>
11.01.2024	



**Kontrollert** | 
  **Ikke kontrollert** | 
  **Kontrollert, anmerking**

**IDENTITET**

- Kjennemerke
- Understellsnummer
- Dokumentasjon utstyr/godkjenning
- Nøkler

**ASSISTENTSYSTEMER OG DIAGNOSE**

- Kamera
- Sensor
- Systemfunksjoner
- Diagnose
- Prøvekjøring

**EKSTERIØR**

- Lakk
- Antirustbehandling
- Under bil
- Panser
- Dører
- Bakluke
- Låser/tyverisikring
- Skjermer
- Speil
- Korrosjon
- Vinduspussere/-spyler
- Verktøy/nødutstyr
- Dekk/Felger
- Hjulmuttere/-bolter
- Døråpning
- Terskler/innlastningssone
- Støtfanger
- Grill
- Tak
- Frontvindu
- Vinduer
- Kanal
- Stolpe
- Alle flater
- Ladeluke/tanklokk

**LYS**

- Lys foran
- Lys bak
- Markeringslys
- Retningslys
- Nødsignallys
- Parkeringslys
- Refleks
- Andre lys

**MOTOR**

- Avgass
- Batteri(er)
- Drivstoffanlegg/-ledninger
- Dynamo/lading
- Eksosanlegg
- Elektroniske styresystemer
- Kjølesystem/vannpumpe
- Lekkasje
- Motorfester/-demper
- Oljenivå/røykutvikling
- Service
- Startmotor
- Trekkraft
- Turbo
- Ladeluftkjøler
- Kompressor
- Dieselpumpe/dyser/gløding
- Motor

**HJULOPPHENG/STYRING**

- Retningsstabilitet/selvoppretting
- Ratt/styringsmekanisme
- Hjulager
- Fjærer/støtdemper
- Ledd
- Stabilisatorer/stag
- Forstilling
- Bakstilling

**BREMSER**

- Bremsfunksjon
- Parkeringsbrems
- Bremskraftforsterker
- Bremsvæske
- Lekkasje
- Rør/slanger
- Skiver
- Bremseskjold

**GIR OG DRIVLINJE**

- Girkasse
- Differensial
- Clutch/kobling/svinghjul
- Aksler
- Fordelingskasse

**INTERIØR**

- Dashbord
- Instrumenter og brytere
- Midtkonsoll/midtarmlene
- Dørtrekk
- Seter
- Taktrekk
- Tepper/bekledning
- Vindusheiser
- Bilbelte
- Varme/AC/Klima
- Signalhorn/Lydsignal
- Multimedia
- Multifunksjonsratt
- Ratt
- Deksel

**OPPLYSNINGER/KLARGJØRING**

- Opplysninger
- Interiør
- Øvrig utstyr/klargjøring
- Annet

Det tas forbehold om mulige avvik i kontrollpunktene avhengig av biltype og modellvariant

## Vilkår, tilstandsrapport

### Hva som er vurdert, forutsetninger for vurderingen

Tilstandsrapporten beskriver bilens tilstand på testtidspunktet med det utstyret som var i og på bilen.

Den tekniske vurderingen av bilen er gjort med utgangspunkt i bilens alder og kjørelengde. Rapporten beskriver om bilens tilstand vurderes som normal ut fra bilens alder og kjørelengde og/eller om det er anmerkninger eller øvrige kommentarer. Kontrollpunktene som er vurdert er listet opp i rapporten.

Bilen er ikke demontert ved vurderingen, og tilstandsrapporten påpeker dermed ikke eventuelle feil som kun kan avdekkes ved demontering eller ved lengre tids bruk ut over ordinær prøvekjøring.

Kapasiteten på driftsbatteriet på el- og hybridbiler er ikke målt, og er derfor ikke en del av tilstandsrapport

Feilmeldinger som bilens produsent har gitt tilgang til og som er tilgjengelige på vurderingstidspunktet/testtidspunktet er avlest. Avlesing av feilmeldinger skjer med tilgjengelig diagnoseutstyr. Ved usikkerhet omkring feilkodene anbefales videre undersøkelser.

Bilen er prøvekjørt, men kun ved en kortere tur. Tekniske egenskaper ved bilen som forutsetter spesielle kjøreforhold er kun vurdert om kjøreforholdene på vurderingstidspunktet gjorde dette mulig.

Periodiske feil og avvik for eksempel ved oljeforbruket på fossile biler kan forekomme uten at dette kan avdekkes, ettersom vurderingen kun gir et øyeblikksbilde av bilens tilstand.