

[Oversikt](#)
[Testrapport](#)
[Budrunde](#)

## Ford Ranger

RL32835  
 90 000 km  
 2018



### Teknisk takst

TESTDATO: 17.02.2025

#### FORD RANGER 200 HK AUTOMAT 4WD

RL32835

89 428 KM

 31.05.2018  
Førstegang registrert

Diesel

CHASSISNR: 6FPPXXMJ2PJY57251

BRUKTIMPORT: Nei

KJØRETØY: Varebil

FRIST FOR PKK: 31.05.2026

Testen er en uavhengig vurdering av kjøretøyets tekniske tilstand med det utstyret som er i bilen på testtidspunktet og kontrolleres iht. definerte kontrollpunkter for bilen.

Vurderingene gjøres ut ifra bilens alder og kilometerstand. Evt. feil fremkommer under Anmerkninger. Viking anmerker kun feil og mangler som avdekkes på testtidspunktet. Punkter som ikke er angitt i testen er ikke kontrollert.



#### OPPSUMMERT STATUS PÅ KJØRETØY

✔ Kontrollert  
 Anmerkninger se neste side

IDENTITET <span style="float: right;">✔</span>	ASSISTENTSYSTEMER OG DIAGNOSE <span style="float: right;">✔</span>
EKSTERIØR <span style="float: right;">🔍</span>	LYS <span style="float: right;">✔</span>
MOTOR <span style="float: right;">✔</span>	HJULOPPHENG/STYRING <span style="float: right;">✔</span>
BREMSER <span style="float: right;">✔</span>	GIR OG DRIVLINJE <span style="float: right;">✔</span>
INTERIØR <span style="float: right;">🔍</span>	OPPLYSNINGER/KLARGJØRING <span style="float: right;">✔</span>

## Side 1 av 12



## ANMERKNINGER

PUNKT	BESKRIVELSE	PLASSERING	
<b>Eksteriør</b>			
1.1	Dører -	Bulk med lakkskade.	venstre foran
1.2	Dører -	Ripe ned til grunning.	høyre bak
1.3	Bakluke	Ripe(r) ned til grunning.	
1.4	Skjermer -	Ripe(r) ned til grunning.	venstre bak
1.5	Skjermer -	Ripe(r) ned til grunning.	høyre bak
1.6	Skjermer -	Ripe(r) ned til grunning.	høyre foran
1.7	Speil -	Blinklys defekt/fukt.	venstre
1.8	Dekk/Felger -	Skjev slitasje på sommerdekk.	begge foran
1.9	Dekk/Felger -	Kantkjørt felg. vinter felg	høyre bak
1.1 0	Støtfanger -	Ripe(r) ned til grunning.	bak
1.1 1	Støtfanger -	Ripe(r) ned til grunning.	foran
1.1 2	Stolpe -	Ripe ned til grunning.	høyre foran
<b>Interiør</b>			
2.1	Midtkonsoll/midtarmene	girkule slitt	
2.2	Dørtrekk -	Slitt/ripe(r).	høyre foran, venstre foran, høyre bak

Side 2 av 12



BILDEDOKUMENTASJON



1.1 Bulk med lakkskade



1.2 Ripe ned til grunning



1.2 Ripe ned til grunning

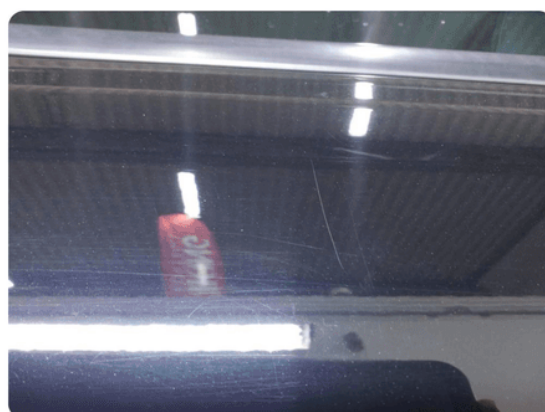

1.2 Ripe ned til grunning





1.3 Ripe(r) ned til grunning



1.3 Ripe(r) ned til grunning

### Side 3 av 12



1.4 Ripe(r) ned til grunning



1.4 Ripe(r) ned til grunning



1.5 Ripe(r) ned til grunning



1.5 Ripe(r) ned til grunning





1.5 Ripe(r) ned til grunning



1.6 Ripe(r) ned til grunning

## Side 4 av 12



1.7 Blinklys defekt/fukt



1.8 Skjev slitasje på sommerdekk



1.9 Kantkjørt felg Vinter felg



1.10 Ripe(r) ned til grunning





1.10 Ripe(r) ned til grunning



1.10 Ripe(r) ned til grunning

## Side 5 av 12



1.11 Ripe(r) ned til grunning



1.11 Ripe(r) ned til grunning



1.11 Ripe(r) ned til grunning



1.11 Ripe(r) ned til grunning



1.12 Ripe ned til grunning



2.1 Øvrige feil Girkule slitt

## Side 6 av 12



2.2 Slitt/ripe(r)



2.2 Slitt/ripe(r)



---

## 2.2 Slitt/ripe(r)

---

Teststasjon: Viking Kontroll Kristiansand

Nr: 122937 - 1

Side 7/12

Side 7 av 12

**VIKING**  
KONTROLL

**INFORMASJONSBLIDER**

---





Side 8 av 12



## UTLESING AV FEILKODER

Utført 17.02.2025

SYSTEM	ANTALL
Blokkeringsfrie bremses - ABS	0
Instrumentpanelgruppe - IPC	0
Frontstyrer grensesnittmodul - FCIM	0
Overvåkingsystem for dekktrykk - TPMS	0
Karosserikontrollmodul (BCM) - BCM	0
Trailermodul - TRM	0

## Side 9 av 12



## TESTFORHOLD/DATA

## KJØRETØYDATA

ANTALL NØKLER	2	ANTALL LADEKABLER	
---------------	---	-------------------	--

## PRØVEKJØRING

PRØVEKJØRT	HASTIGHET	KJØREFORHOLD
Ja	50	Glatt

## DEKK OG BREMSER

PRODUKSJONSDATO SOMMERDEKK		PRODUKSJONSDATO VINTERDEKK	
----------------------------	--	----------------------------	--

	VENSTRE FORAN	HØYRE FORAN	VENSTRE BAK	HØYRE BAK
Mønsterdybde sommerdekk	5,9	4,1	5	4,9
Mønsterdybde vinterdekk	6,6	5,4	5	5,5
Bremsekiver (mm)	32	32		

## SERVICEINFORMASJON

KOMPLETT HISTORIKK	ELEKTRONISK SERVICEHEFTE
Ja	Nei
SISTE SERVICEDATO	KILOMETERSTAND
16.05.2022	50533
SERVICER UTFØRT	KILOMETERSTAND
17.03.2020	23300
16.05.2022	50533

## ROLLO / BAGASJEROMSSKJULER

ROLLO / BAGASJEROMSSKJULER
Nei



## PUNKTER KONTROLLERT

Identitet
Kjennemerke
Understallsnummer
Dokumentasjon utstyr/godkjenning
Nøkler
Assistentsystemer og diagnose
Kamera
Sensor
Systemfunksjoner
Diagnose
Prøvekjøring
Eksteriør
Lakk
Antirustbehandling
Under bil
Panser
Dører
Bakluke
Låser/tyverisikring

Motor
Avgass
Batteri(er)
Drivstoffanlegg/-ledninger
Dynamo/lading
Eksosanlegg
Elektroniske styresystemer
Kjølesystem/vannpumpe
Lekkasjer
Motorfester/-demper
Oljenivå/røykutvikling
Service
Startmotor
Trekraft
Turbo
Ladeluftkjøler
Kompressor
Dieselpumpe/dyser/gløding
Motor
Hjuloppheng/styring

Interiør
Dashbord
Instrumenter og brytere
Midtkonsoll/midtarmlene
Dørtrekk
Seter
Taktrekk
Tepper/bekledning
Bagasjeromskjuler
Vindusheiser
Bilbelte
Varme/AC/Klima
Signalhorn/Lydsignal
Multimedia
Varerom
Solblending panoramatak
Multifunksjonsratt
Ratt
Deksel
Opplysninger/klargjøring

Skjermer
Skap/påbygg
Speil
Tilhengerfeste
Korrosjon
Vinduspussere/-spyler
Verktøy/nødutstyr
Dekk/Felger
Hjulmuttere/-bolter
Rails
Deråpning
Terskler/innlastningsone
Støtfanger
Grill
Tak
Panoramatak/takluke
Frontvindu
Vinduer
Kanal
Stolpe
Alle flater
Ladeluke/tanklokk
<b>Lys</b>
Lys foran
Lys bak
Markeringslys
Retningslys
Nødsignallys
Parkeringslys
Refleks
Andre lys

Retningsstabilitet/selvoppretting
Ratt/styringsmekanisme
Hjullager
Luftbelger
Fjærer/støtdemper
Ledd
Stabilisatorer/stag
Forstilling
Bakstilling
<b>Bremser</b>
Bremsefunksjon
Parkeringsbrems
Bremsekraftforsterker
Bremsevæske
Lekkasjer
Rør/slanger
Lasteavhengig ventil
Skiver
Bremseskjold
<b>Gir og drivlinje</b>
Girkasse
Differensial
Clutch/kobling/svinghjul
Aksler
Fordelingskasse

Opplysninger
Interiør
Øvrig utstyr/klargjøring
Annet

Det tas forbehold om avvik på utstyr avhengig av biltype, årsmodell. Listen er å betrakte som en brutto liste

#### 1. Rapporten

Rapporten inneholder identifikasjon av kjøretøy, samt beskrivelse av testens omfang med måleresultater der det foreligger.

#### 2. Bedømming

Punktene som bilen er testet etter fremkommer i testen. Punktene er dynamiske og tilpasset bilens motor og drivlinje.

Anmerkninger kommer frem under Anmerkninger med forklaring av feil eller mangelens omfang med Bildedokumentasjon der det er mulig.

Inneholder testen prissetting av påkost gjøres dette ut ifra Viking sine prislister og oppslagsverk mot delekataloger justert for snittet i bilbransjen. Prisene kan avvike fra merkeforhandler.

#### 3. Eiendomsrett

Testens resultat tilhører Vikings kunde. Testresultatene leveres ikke ut til andre uten samtykke fra Vikings kunde.

#### 4. Demontering

#### 4. Demontering

Viking demonterer ikke for kontroll/vurdering, og kan dermed ikke påpeke feil som kun avdekkes ved demontering.

#### 5. Prøvekjøring, periodiske feil og fremtidige problemer

Viking anmerker kun feil og avvik som oppdages på testtidspunktet. Testen er å anse som et «øyeblikksbilde» av bilen. Periodiske feil/avvik/oljeforbruk kan forekomme uten at dette kan avdekkes pga. manglende symptom (fremtredelse) på testtidspunktet. Det er ikke mulig å forutse fremtidige problemer, feil eller avvik. Testen er ikke å anse som en PKK kontroll, og det kan være avvik i bedømming der det er rom for skjønnsmessig vurdering. Det opplyses kun når frist for neste PKK kontroll er, ikke om det foreligger mangler ved en tidligere PKK kontroll.

Viking prøvekjører bilen i begrenset grad, kort tur i nærområdet til teststasjonen og er avhengig av kjøreforhold og bilens tekniske tilstand. Tekniske installasjoner som kreves spesielle kjøreforhold for å kontrollere funksjoner som 4x4 ol. blir kun testet dersom kjøreforholdene gjør det mulig å teste funksjon på testtidspunktet.

#### 6. Avlesing av diagnose

Viking leser av feilmeldinger som bilens produsent har gitt tilgang til og som er tilgjengelig på testtidspunktet. Avlesning av diagnose leses med gjeldende test utstyr som benyttes av Viking. Punktene som fremkommer under Utlesning av feilkoder. Ved usikkerhet rundt punktene anbefaler Viking en videre utredning. Viking Kontroll kan ikke påvise avvik i bilens oppgitte kilometerstand ved hjelp av diagnose.

#### 7. Driftsbatterier på el- og hybridbiler vil kun bil visuelt kontrollert

Per i dag finnes det ikke gode nok måleinstrumenter som kan dokumentere den eksakte kapasiteten på batteriet. Viking kan ikke garantere at kapasiteten på testtidspunktet stemmer overens med produsentens oppgitte data.

#### 8. Vikings ansvar

Viking har vurdert alle kontrollpunkter etterrettelig og etter beste skjønn. Kontrollpunkter som ikke omtales i rapporten er ikke en del av vurderingen.

☒ Evt. feil/avvik som avdekkes i etterkant av kontrollen kan kun lastes Viking dersom dette skyldes uaktsomhet ved utførelse av kontrollen.

☒ Ved ansvar for Viking skal erstatningssummen dog aldri overskride kontraktssummen. Med kontraktssummen menes her priser for den enkelte test.

Dersom det skulle være uoverensstemmelser i forbindelse med leveransen, kan kunde ta dette opp med Viking. Eventuelle reklamasjoner må være Viking i hende senest 10 dager etter at testen er utført. Viking forbeholder seg retten til å kontrollere punktet det reklameres på før videre saksbehandling.